

00315

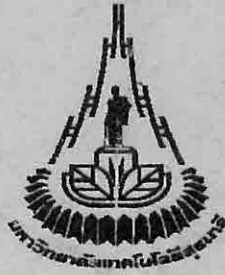

มหาวิทยาลัยเทคโนโลยีสุรนารี

นักศึกษาใหม่ระดับปริญญาตรี

ปีการศึกษา 2545

งานวิจัยสถาบันและสารสนเทศ

ส่วนแผนงาน

## สารบัญ

	หน้า
คำนำ	ก
สารบัญ	1
• นักศึกษาใหม่ระดับปริญญาตรี (4 ปี).....	1
• นักศึกษาใหม่ระดับปริญญาตรีที่สอง.....	8
บทนำ.....	9
วัตถุประสงค์ของการศึกษา.....	11
วิธีรวบรวมและวิเคราะห์ข้อมูล.....	11
คำจำกัดความ.....	11
นักศึกษาใหม่ระดับปริญญาตรี (4 ปี).....	14
1. ข้อมูลการรับเข้า.....	14
1.1 เป้าหมายการรับ.....	14
1.2 การรับจริง.....	15
2. ภูมิลำเนาของนักศึกษา.....	18
2.1 ภูมิลำเนาตามทะเบียนบ้าน.....	18
2.2 ภูมิลำเนาตามสถานที่สำเร็จการศึกษาระดับชั้นมัธยมศึกษาตอนปลาย หรือเทียบเท่า.....	19
3. ข้อมูลส่วนตัว.....	22
3.1 เพศ.....	22
3.2 อายุ.....	23
3.3 เชื้อชาติ และสัญชาติ.....	23
3.4 ศาสนา.....	24
4. ข้อมูลการศึกษา.....	24
4.1 สถานศึกษาและปีการศึกษาที่สำเร็จการศึกษาระดับชั้นมัธยมศึกษา ตอนปลายหรือเทียบเท่า.....	24
4.2 คะแนนเฉลี่ย (GPA) ในระดับชั้นมัธยมศึกษาตอนปลายหรือเทียบเท่า.....	25

4.3 ข้อมูลการสอบคัดเลือกผ่านทบวงมหาวิทยาลัย (Entrance) ของนักศึกษาใหม่	
กลุ่มสอบคัดเลือก.....	26
4.3.1 คะแนนสอบเข้ามหาวิทยาลัย.....	26
4.3.2 คะแนนสอบเข้าของนักศึกษาใหม่กลุ่มสอบคัดเลือก (Entrance)	
ปีการศึกษา 2543 2544 และ 2545.....	27
4.3.3 จำนวนครั้งในการสมัครเข้าศึกษาผ่านทบวงมหาวิทยาลัย.....	28
4.3.4 อันดับการเลือกมหาวิทยาลัยเทคโนโลยีสุรนารี.....	28
4.3.5 การศึกษาในสถาบันอุดมศึกษาอื่นมาก่อนและจำนวนปีที่เคยศึกษา.....	29
4.4 ประมาณการค่าใช้จ่ายส่วนตัวต่อเดือนนอกเหนือจากค่าใช้จ่ายทางการศึกษา	
และค่าที่พัก.....	30
5. ข้อมูลของครอบครัว.....	31
5.1 สถานภาพสมรสของบิดามารดา.....	31
5.2 จำนวนพี่น้องร่วมบิดามารดาที่มีชีวิตอยู่รวมทั้งตนเอง.....	32
5.3 ลำดับการเป็นบุตรในครอบครัว.....	33
5.4 การศึกษา อาชีพ และรายได้ของบิดาและมารดา.....	34
5.4.1 วุฒิการศึกษาสูงสุดของบิดา.....	34
5.4.2 อาชีพของบิดา.....	36
5.4.3 รายได้ของบิดา.....	37
5.4.4 วุฒิการศึกษาสูงสุดของมารดา.....	40
5.4.5 อาชีพของมารดา.....	41
5.4.6 รายได้ของมารดา.....	43
6. ข้อมูลของผู้ให้การอุปการะค่าใช้จ่ายทางการศึกษา.....	45
6.1 ผู้ให้การอุปการะค่าใช้จ่ายทางการศึกษา.....	45
6.2 ข้อมูลผู้ให้การอุปการะค่าใช้จ่ายทางการศึกษาที่ไม่ใช่บิดาและ/หรือ	
มารดาหรือทุนการศึกษา.....	46
6.2.1 อาชีพของผู้ให้การอุปการะค่าใช้จ่ายทางการศึกษาที่ไม่ใช่บิดา	
และ/หรือมารดา.....	46
6.2.2 รายได้ของผู้ให้การอุปการะค่าใช้จ่ายทางการศึกษาที่ไม่ใช่บิดา	
และ/หรือมารดา.....	48

	หน้า
นักศึกษาใหม่ระดับปริญญาตรีที่สอง.....	49
1. ภูมิลำเนาของนักศึกษา.....	49
2. ข้อมูลส่วนตัว.....	49
3. ข้อมูลการศึกษาระดับชั้นมัธยมศึกษาตอนปลาย.....	50
4. ข้อมูลการศึกษาระดับปริญญาตรี (ปริญญาตรีที่หนึ่ง).....	50
5. ประมาณการค่าใช้จ่ายส่วนตัวต่อเดือนนอกเหนือจากค่าใช้จ่ายทางการศึกษา และค่าที่พัก.....	50
6. ข้อมูลของบิดามารดาและผู้ให้การอุปการะ.....	50
<b>เปรียบเทียบคะแนนสอบคัดเลือกของผู้ผ่านการคัดเลือก (Entrance)</b>	
ปีการศึกษา 2545 จำแนกตามกลุ่มสาขาวิชาและสถาบันการศึกษา.....	51
1. เปรียบเทียบคะแนนสอบคัดเลือกของผู้ผ่านการคัดเลือก (Entrance) ปีการศึกษา 2545 กลุ่มสาขาวิชาวิศวกรรมศาสตร์.....	51
2. เปรียบเทียบคะแนนสอบคัดเลือกของผู้ผ่านการคัดเลือก (Entrance) ปีการศึกษา 2545 กลุ่มสาขาวิชาเทคโนโลยีการเกษตร.....	53
3. เปรียบเทียบคะแนนสอบคัดเลือกของผู้ผ่านการคัดเลือก (Entrance) ปีการศึกษา 2545 กลุ่มสาขาวิชาเทคโนโลยีสารสนเทศ.....	55
4. เปรียบเทียบคะแนนสอบคัดเลือกของผู้ผ่านการคัดเลือก (Entrance) ปีการศึกษา 2545 กลุ่มสาขาวิชาสาธารณสุขศาสตร์.....	56

## สารบัญตาราง

ตารางที่	หน้า
1 จำนวนนักศึกษาใหม่ จำแนกตามวิธีการรับเข้า และภูมิลำเนาตามทะเบียนบ้านตามภาคภูมิศาสตร์.....	57
2 จำนวนนักศึกษาใหม่ จำแนกตามกลุ่มสาขาวิชา และภูมิลำเนาตามทะเบียนบ้านตามภาคภูมิศาสตร์.....	57
3 จำนวนนักศึกษาใหม่กลุ่มสาขาวิชาวิศวกรรมศาสตร์ จำแนกตามวิธีการรับเข้า และภูมิลำเนาตามทะเบียนบ้านตามภาคภูมิศาสตร์.....	58
4 จำนวนนักศึกษาใหม่กลุ่มสาขาวิชาเทคโนโลยีการเกษตร จำแนกตามวิธีการรับเข้า และภูมิลำเนาตามทะเบียนบ้านตามภาคภูมิศาสตร์.....	58
5 จำนวนนักศึกษาใหม่กลุ่มสาขาวิชาเทคโนโลยีสารสนเทศ จำแนกตามวิธีการรับเข้า และภูมิลำเนาตามทะเบียนบ้านตามภาคภูมิศาสตร์.....	59
6 จำนวนนักศึกษาใหม่กลุ่มสาขาวิชาสาธารณสุขศาสตร์ จำแนกตามวิธีการรับเข้า และภูมิลำเนาตามทะเบียนบ้านตามภาคภูมิศาสตร์.....	59
7 จำนวนนักศึกษาใหม่กลุ่มโคเวตา จำแนกตามกลุ่มสาขาวิชา และภูมิลำเนาตามทะเบียนบ้านตามภาคภูมิศาสตร์.....	60
8 จำนวนนักศึกษาใหม่กลุ่มสอบคัดเลือก จำแนกตามกลุ่มสาขาวิชา และภูมิลำเนาตามทะเบียนบ้านตามภาคภูมิศาสตร์.....	60
9 จำนวนนักศึกษาใหม่กลุ่มรับตรง จำแนกตามกลุ่มสาขาวิชา และภูมิลำเนาตามทะเบียนบ้านตามภาคภูมิศาสตร์.....	60
10 จำนวนนักศึกษาใหม่ จำแนกตามวิธีการรับเข้า และภูมิลำเนาตามสถานที่สำเร็จการศึกษา ระดับชั้นมัธยมศึกษาตอนปลายหรือเทียบเท่าตามภาคภูมิศาสตร์.....	61
11 จำนวนนักศึกษาใหม่ จำแนกตามกลุ่มสาขาวิชา และภูมิลำเนาตามสถานที่สำเร็จการศึกษา ระดับชั้นมัธยมศึกษาตอนปลายหรือเทียบเท่าตามภาคภูมิศาสตร์.....	61
12 จำนวนนักศึกษาใหม่กลุ่มสาขาวิชาวิศวกรรมศาสตร์ จำแนกตามวิธีการรับเข้า และภูมิลำเนาตามสถานที่สำเร็จการศึกษาระดับชั้นมัธยมศึกษาตอนปลายหรือเทียบเท่าตามภาคภูมิศาสตร์.....	62
13 จำนวนนักศึกษาใหม่กลุ่มสาขาวิชาเทคโนโลยีการเกษตร จำแนกตามวิธีการรับเข้า และภูมิลำเนาตามสถานที่สำเร็จการศึกษาระดับชั้นมัธยมศึกษาตอนปลายหรือเทียบเท่าตามภาคภูมิศาสตร์.....	62



ตารางที่	หน้า
34 จำนวนนักศึกษาใหม่กลุ่มสอบคัดเลือก จำแนกตามกลุ่มสาขาวิชา และสถานศึกษาที่สำเร็จการศึกษาระดับชั้นมัธยมศึกษาตอนปลายหรือเทียบเท่า.....	79
35 จำนวนนักศึกษาใหม่กลุ่มสอบคัดเลือก จำแนกตามกลุ่มสาขาวิชา และปีการศึกษาที่สำเร็จการศึกษาระดับชั้นมัธยมศึกษาตอนปลายหรือเทียบเท่า.....	79
36 จำนวนนักศึกษาใหม่ จำแนกตามวิธีการรับเข้า และระดับคะแนนเฉลี่ย (GPA) ในระดับชั้นมัธยมศึกษาตอนปลายหรือเทียบเท่า.....	80
37 จำนวนนักศึกษาใหม่ จำแนกตามกลุ่มสาขาวิชา และระดับคะแนนเฉลี่ย (GPA) ในระดับชั้นมัธยมศึกษาตอนปลายหรือเทียบเท่า.....	80
38 จำนวนนักศึกษาใหม่กลุ่มสาขาวิชาวิศวกรรมศาสตร์ จำแนกตามวิธีการรับเข้า และระดับคะแนนเฉลี่ย (GPA) ในระดับชั้นมัธยมศึกษาตอนปลายหรือเทียบเท่า.....	81
39 จำนวนนักศึกษาใหม่กลุ่มสาขาวิชาเทคโนโลยีการเกษตร จำแนกตามวิธีการรับเข้า และระดับคะแนนเฉลี่ย (GPA) ในระดับชั้นมัธยมศึกษาตอนปลายหรือเทียบเท่า .....	81
40 จำนวนนักศึกษาใหม่กลุ่มสาขาวิชาเทคโนโลยีสารสนเทศ จำแนกตามวิธีการรับเข้า และระดับคะแนนเฉลี่ย (GPA) ในระดับชั้นมัธยมศึกษาตอนปลายหรือเทียบเท่า.....	82
41 จำนวนนักศึกษาใหม่กลุ่มสาขาวิชาสาธารณสุขศาสตร์ จำแนกตามวิธีการรับเข้า และระดับคะแนนเฉลี่ย (GPA) ในระดับชั้นมัธยมศึกษาตอนปลายหรือเทียบเท่า.....	82
42 จำนวนนักศึกษาใหม่กลุ่มโควตา จำแนกตามกลุ่มสาขาวิชา และระดับคะแนนเฉลี่ย (GPA) ในระดับชั้นมัธยมศึกษาตอนปลายหรือเทียบเท่า.....	83
43 จำนวนนักศึกษาใหม่กลุ่มสอบคัดเลือก จำแนกตามกลุ่มสาขาวิชา และระดับคะแนนเฉลี่ย (GPA) ในระดับชั้นมัธยมศึกษาตอนปลายหรือเทียบเท่า.....	83
44 จำนวนนักศึกษาใหม่กลุ่มรับตรง จำแนกตามกลุ่มสาขาวิชา และระดับคะแนนเฉลี่ย (GPA) ในระดับชั้นมัธยมศึกษาตอนปลายหรือเทียบเท่า.....	83
45 ระดับคะแนนเฉลี่ย (GPA) ในระดับชั้นมัธยมศึกษาตอนปลายหรือเทียบเท่า จำแนกตามกลุ่มสาขาวิชา และวิธีการรับเข้า.....	84
46 จำนวนนักศึกษาใหม่กลุ่มสอบคัดเลือก จำแนกตามกลุ่มสาขาวิชา และคะแนนสอบเข้ามหาวิทยาลัย (Entrance).....	85
47 จำนวนนักศึกษาใหม่กลุ่มสอบคัดเลือก จำแนกตามกลุ่มสาขาวิชา และจำนวนครั้งในการสมัครเข้าศึกษาผ่านทบวงมหาวิทยาลัย (Entrance).....	86

ตารางที่	หน้า
48 จำนวนนักศึกษาใหม่กลุ่มสอบคัดเลือก จำแนกตามกลุ่มสาขาวิชา และอันดับการเลือกมหาวิทยาลัยเทคโนโลยีสุรนารี (Entrance).....	86
49 จำนวนนักศึกษาใหม่กลุ่มสอบคัดเลือก จำแนกตามกลุ่มสาขาวิชา และการศึกษาในสถาบันอุดมศึกษาอื่น.....	87
50 จำนวนนักศึกษาใหม่กลุ่มสอบคัดเลือกที่เคยศึกษาในสถาบันอุดมศึกษาอื่นมาก่อน จำแนกตามกลุ่มสาขาวิชา และจำนวนปีที่เคยศึกษา.....	87
51 จำนวนนักศึกษาใหม่ จำแนกตามวิธีการรับเข้า และประมาณการค่าใช้จ่ายส่วนตัวต่อเดือน นอกเหนือจากค่าใช้จ่ายทางการศึกษาและค่าที่พัก.....	88
52 จำนวนนักศึกษาใหม่ จำแนกตามกลุ่มสาขาวิชา และประมาณการค่าใช้จ่ายส่วนตัวต่อเดือน นอกเหนือจากค่าใช้จ่ายทางการศึกษาและค่าที่พัก.....	88
53 จำนวนนักศึกษาใหม่กลุ่มสาขาวิชาวิศวกรรมศาสตร์ จำแนกตามวิธีการรับเข้า และประมาณการค่าใช้จ่ายส่วนตัวต่อเดือน นอกเหนือจากค่าใช้จ่ายทางการศึกษาและค่าที่พัก.....	89
54 จำนวนนักศึกษาใหม่กลุ่มสาขาวิชาเทคโนโลยีการเกษตร จำแนกตามวิธีการรับเข้า และประมาณการค่าใช้จ่ายส่วนตัวต่อเดือน นอกเหนือจากค่าใช้จ่ายทางการศึกษาและค่าที่พัก.....	89
55 จำนวนนักศึกษาใหม่กลุ่มสาขาวิชาเทคโนโลยีสารสนเทศ จำแนกตามวิธีการรับเข้า และประมาณการค่าใช้จ่ายส่วนตัวต่อเดือน นอกเหนือจากค่าใช้จ่ายทางการศึกษาและค่าที่พัก.....	90
56 จำนวนนักศึกษาใหม่กลุ่มสาขาวิชาสาธารณสุขศาสตร์ จำแนกตามวิธีการรับเข้า และประมาณการค่าใช้จ่ายส่วนตัวต่อเดือน นอกเหนือจากค่าใช้จ่ายทางการศึกษาและค่าที่พัก.....	90
57 จำนวนนักศึกษาใหม่กลุ่มโควตา จำแนกตามกลุ่มสาขาวิชา และประมาณการค่าใช้จ่ายส่วนตัวต่อเดือน นอกเหนือจากค่าใช้จ่ายทางการศึกษาและค่าที่พัก.....	91
58 จำนวนนักศึกษาใหม่กลุ่มสอบคัดเลือก จำแนกตามกลุ่มสาขาวิชา และประมาณการค่าใช้จ่ายส่วนตัวต่อเดือน นอกเหนือจากค่าใช้จ่ายทางการศึกษาและค่าที่พัก.....	91
59 จำนวนนักศึกษาใหม่กลุ่มรับตรง จำแนกตามกลุ่มสาขาวิชา และประมาณการค่าใช้จ่ายส่วนตัวต่อเดือน นอกเหนือจากค่าใช้จ่ายทางการศึกษาและค่าที่พัก.....	91
60 จำนวนนักศึกษาใหม่ จำแนกตามวิธีการรับเข้า และสถานภาพสมรสของบิดามารดา.....	92
61 จำนวนนักศึกษาใหม่ จำแนกตามกลุ่มสาขาวิชา และสถานภาพสมรสของบิดามารดา.....	92
62 จำนวนนักศึกษาใหม่กลุ่มสาขาวิชาวิศวกรรมศาสตร์ จำแนกตามวิธีการรับเข้า และสถานภาพสมรสของบิดามารดา.....	93



63	จำนวนนักศึกษาใหม่กลุ่มสาขาวิชาเทคโนโลยีการเกษตร จำแนกตามวิธีการรับเข้า และสถานภาพสมรสของบิดามารดา.....	93
64	จำนวนนักศึกษาใหม่กลุ่มสาขาวิชาเทคโนโลยีสารสนเทศ จำแนกตามวิธีการรับเข้า และสถานภาพสมรสของบิดามารดา.....	94
65	จำนวนนักศึกษาใหม่กลุ่มสาขาวิชาสาธารณสุขศาสตร์ จำแนกตามวิธีการรับเข้า และสถานภาพสมรสของบิดามารดา.....	94
66	จำนวนนักศึกษาใหม่กลุ่มโควตา จำแนกตามกลุ่มสาขาวิชา และสถานภาพสมรสของบิดามารดา.....	95
67	จำนวนนักศึกษาใหม่กลุ่มสอบคัดเลือก จำแนกตามกลุ่มสาขาวิชา และสถานภาพสมรสของบิดามารดา.....	95
68	จำนวนนักศึกษาใหม่กลุ่มรับตรง จำแนกตามกลุ่มสาขาวิชา และสถานภาพสมรสของบิดามารดา.....	95
69	จำนวนนักศึกษาใหม่ จำแนกตามวิธีการรับเข้า และจำนวนพี่น้องร่วมบิดามารดา ที่มีชีวิตอยู่รวมทั้งตนเอง.....	96
70	จำนวนนักศึกษาใหม่ จำแนกตามกลุ่มสาขาวิชา และจำนวนพี่น้องร่วมบิดามารดา ที่มีชีวิตอยู่รวมทั้งตนเอง.....	96
71	จำนวนนักศึกษาใหม่กลุ่มสาขาวิชาวิศวกรรมศาสตร์ จำแนกตามวิธีการรับเข้า และจำนวนพี่น้องร่วมบิดามารดาที่มีชีวิตอยู่รวมทั้งตนเอง.....	97
72	จำนวนนักศึกษาใหม่กลุ่มสาขาวิชาเทคโนโลยีการเกษตร จำแนกตามวิธีการรับเข้า และจำนวนพี่น้องร่วมบิดามารดาที่มีชีวิตอยู่รวมทั้งตนเอง.....	97
73	จำนวนนักศึกษาใหม่กลุ่มสาขาวิชาเทคโนโลยีสารสนเทศ จำแนกตามวิธีการรับเข้า และจำนวนพี่น้องร่วมบิดามารดาที่มีชีวิตอยู่รวมทั้งตนเอง.....	98
74	จำนวนนักศึกษาใหม่กลุ่มสาขาวิชาสาธารณสุขศาสตร์ จำแนกตามวิธีการรับเข้า และจำนวนพี่น้องร่วมบิดามารดาที่มีชีวิตอยู่รวมทั้งตนเอง.....	98
75	จำนวนนักศึกษาใหม่กลุ่มโควตา จำแนกตามกลุ่มสาขาวิชา และจำนวนพี่น้องร่วมบิดามารดาที่มีชีวิตอยู่รวมทั้งตนเอง.....	99
76	จำนวนนักศึกษาใหม่กลุ่มสอบคัดเลือก จำแนกตามกลุ่มสาขาวิชา และจำนวนพี่น้องร่วมบิดามารดาที่มีชีวิตอยู่รวมทั้งตนเอง.....	99

ตารางที่	หน้า
77 จำนวนนักศึกษาใหม่กลุ่มรับตรง จำแนกตามกลุ่มสาขาวิชา และจำนวนที่นั่งร่วมบิดามารดาที่มีชีวิตอยู่รวมทั้งตนเอง.....	99
78 จำนวนนักศึกษาใหม่ จำแนกตามวิธีการรับเข้า และลำดับการเป็นบุตรในครอบครัว.....	100
79 จำนวนนักศึกษาใหม่ จำแนกตามกลุ่มสาขาวิชา และลำดับการเป็นบุตรในครอบครัว.....	100
80 จำนวนนักศึกษาใหม่กลุ่มสาขาวิชาวิศวกรรมศาสตร์ จำแนกตามวิธีการรับเข้า และลำดับการเป็นบุตรในครอบครัว.....	101
81 จำนวนนักศึกษาใหม่กลุ่มสาขาวิชาเทคโนโลยีการเกษตร จำแนกตามวิธีการรับเข้า และลำดับการเป็นบุตรในครอบครัว.....	101
82 จำนวนนักศึกษาใหม่กลุ่มสาขาวิชาเทคโนโลยีสารสนเทศ จำแนกตามวิธีการรับเข้า และลำดับการเป็นบุตรในครอบครัว.....	102
83 จำนวนนักศึกษาใหม่กลุ่มสาขาวิชาสาธารณสุขศาสตร์ จำแนกตามวิธีการรับเข้า และลำดับการเป็นบุตรในครอบครัว.....	102
84 จำนวนนักศึกษาใหม่กลุ่มโควตา จำแนกตามกลุ่มสาขาวิชา และลำดับการเป็นบุตรในครอบครัว.....	103
85 จำนวนนักศึกษาใหม่กลุ่มสอบคัดเลือก จำแนกตามกลุ่มสาขาวิชา และลำดับการเป็นบุตรในครอบครัว.....	103
86 จำนวนนักศึกษาใหม่กลุ่มรับตรง จำแนกตามกลุ่มสาขาวิชา และลำดับการเป็นบุตรในครอบครัว.....	103
87 จำนวนนักศึกษาใหม่ที่มีพี่น้องสองคน จำแนกตามกลุ่มสาขาวิชา วิธีการรับเข้า และลำดับการเป็นบุตรในครอบครัว.....	104
88 จำนวนนักศึกษาใหม่ที่มีพี่น้องสามคน จำแนกตามกลุ่มสาขาวิชา วิธีการรับเข้า และลำดับการเป็นบุตรในครอบครัว.....	105
89 จำนวนนักศึกษาใหม่ที่มีพี่น้องสี่คนขึ้นไป จำแนกตามกลุ่มสาขาวิชา วิธีการรับเข้า และลำดับการเป็นบุตรในครอบครัว.....	106
90 จำนวนนักศึกษาใหม่ จำแนกตามวิธีการรับเข้า และวุฒิการศึกษาสูงสุดของบิดา.....	107
91 จำนวนนักศึกษาใหม่ จำแนกตามกลุ่มสาขาวิชา และวุฒิการศึกษาสูงสุดของบิดา.....	107
92 จำนวนนักศึกษาใหม่กลุ่มสาขาวิชาวิศวกรรมศาสตร์ จำแนกตามวิธีการรับเข้า และวุฒิการศึกษาสูงสุดของบิดา.....	108

ตารางที่	หน้า
93 จำนวนนักศึกษาใหม่กลุ่มสาขาวิชาเทคโนโลยีการเกษตร จำแนกตามวิธีการรับเข้า และวุฒิการศึกษาสูงสุดของบิดา.....	108
94 จำนวนนักศึกษาใหม่กลุ่มสาขาวิชาเทคโนโลยีสารสนเทศ จำแนกตามวิธีการรับเข้า และวุฒิการศึกษาสูงสุดของบิดา.....	109
95 จำนวนนักศึกษาใหม่กลุ่มสาขาวิชาสาธารณสุขศาสตร์ จำแนกตามวิธีการรับเข้า และวุฒิการศึกษาสูงสุดของบิดา.....	109
96 จำนวนนักศึกษาใหม่กลุ่มโควตา จำแนกตามกลุ่มสาขาวิชา และวุฒิการศึกษาสูงสุดของบิดา.....	110
97 จำนวนนักศึกษาใหม่กลุ่มสอบคัดเลือก จำแนกตามกลุ่มสาขาวิชา และวุฒิการศึกษาสูงสุดของบิดา.....	110
98 จำนวนนักศึกษาใหม่กลุ่มรับตรง จำแนกตามกลุ่มสาขาวิชา และวุฒิการศึกษาสูงสุดของบิดา.....	110
99 จำนวนนักศึกษาใหม่ จำแนกตามวิธีการรับเข้า และอาชีพของบิดา.....	111
100 จำนวนนักศึกษาใหม่ จำแนกตามกลุ่มสาขาวิชา และอาชีพของบิดา.....	111
101 จำนวนนักศึกษาใหม่กลุ่มสาขาวิชาวิศวกรรมศาสตร์ จำแนกตามวิธีการรับเข้า และอาชีพของบิดา.....	112
102 จำนวนนักศึกษาใหม่กลุ่มสาขาวิชาเทคโนโลยีการเกษตร จำแนกตามวิธีการรับเข้า และอาชีพของบิดา.....	112
103 จำนวนนักศึกษาใหม่กลุ่มสาขาวิชาเทคโนโลยีสารสนเทศ จำแนกตามวิธีการรับเข้า และอาชีพของบิดา.....	113
104 จำนวนนักศึกษาใหม่กลุ่มสาขาวิชาสาธารณสุขศาสตร์ จำแนกตามวิธีการรับเข้า และอาชีพของบิดา.....	113
105 จำนวนนักศึกษาใหม่กลุ่มโควตา จำแนกตามกลุ่มสาขาวิชา และอาชีพของบิดา.....	114
106 จำนวนนักศึกษาใหม่กลุ่มสอบคัดเลือก จำแนกตามกลุ่มสาขาวิชา และอาชีพของบิดา.....	114
107 จำนวนนักศึกษาใหม่กลุ่มรับตรง จำแนกตามกลุ่มสาขาวิชา และอาชีพของบิดา.....	114
108 จำนวนนักศึกษาใหม่ จำแนกตามกลุ่มสาขาวิชา วิธีการรับเข้า และรายได้ของบิดาคู่เดือน.....	115
109 จำนวนนักศึกษาใหม่ จำแนกตามวิธีการรับเข้า และวุฒิการศึกษาสูงสุดของมารดา.....	117

ตารางที่	หน้า
110 จำนวนนักศึกษาใหม่ จำแนกตามกลุ่มสาขาวิชา และวุฒิการศึกษาสูงสุดของมารดา.....	117
111 จำนวนนักศึกษาใหม่กลุ่มสาขาวิชาวิศวกรรมศาสตร์ จำแนกตามวิธีการรับเข้า และวุฒิการศึกษาสูงสุดของมารดา.....	118
112 จำนวนนักศึกษาใหม่กลุ่มสาขาวิชาเทคโนโลยีการเกษตร จำแนกตามวิธีการรับเข้า และวุฒิการศึกษาสูงสุดของมารดา.....	118
113 จำนวนนักศึกษาใหม่กลุ่มสาขาวิชาเทคโนโลยีสารสนเทศ จำแนกตามวิธีการรับเข้า และวุฒิการศึกษาสูงสุดของมารดา.....	119
114 จำนวนนักศึกษาใหม่กลุ่มสาขาวิชาสาธารณสุขศาสตร์ จำแนกตามวิธีการรับเข้า และวุฒิการศึกษาสูงสุดของมารดา.....	119
115 จำนวนนักศึกษาใหม่กลุ่มโวกตา จำแนกตามกลุ่มสาขาวิชา และวุฒิการศึกษาสูงสุดของมารดา.....	120
116 จำนวนนักศึกษาใหม่กลุ่มสอบคัดเลือก จำแนกตามกลุ่มสาขาวิชา และวุฒิการศึกษาสูงสุดของมารดา.....	120
117 จำนวนนักศึกษาใหม่กลุ่มรับตรง จำแนกตามกลุ่มสาขาวิชา และวุฒิการศึกษาสูงสุดของมารดา.....	120
118 จำนวนนักศึกษาใหม่ จำแนกตามวิธีการรับเข้า และอาชีพของมารดา.....	121
119 จำนวนนักศึกษาใหม่ จำแนกตามกลุ่มสาขาวิชา และอาชีพของมารดา.....	121
120 จำนวนนักศึกษาใหม่กลุ่มสาขาวิชาวิศวกรรมศาสตร์ จำแนกตามวิธีการรับเข้า และอาชีพของมารดา.....	122
121 จำนวนนักศึกษาใหม่กลุ่มสาขาวิชาเทคโนโลยีการเกษตร จำแนกตามวิธีการรับเข้า และอาชีพของมารดา.....	122
122 จำนวนนักศึกษาใหม่กลุ่มสาขาวิชาเทคโนโลยีสารสนเทศ จำแนกตามวิธีการรับเข้า และอาชีพของมารดา.....	123
123 จำนวนนักศึกษาใหม่กลุ่มสาขาวิชาสาธารณสุขศาสตร์ จำแนกตามวิธีการรับเข้า และอาชีพของมารดา.....	123
124 จำนวนนักศึกษาใหม่กลุ่มโวกตา จำแนกตามกลุ่มสาขาวิชา และอาชีพของมารดา.....	124
125 จำนวนนักศึกษาใหม่กลุ่มสอบคัดเลือก จำแนกตามกลุ่มสาขาวิชา และอาชีพของมารดา.....	124

ตารางที่	หน้า
126 จำนวนนักศึกษาใหม่กลุ่มรับตรง จำแนกตามกลุ่มสาขาวิชา และอาชีพของมารดา.....	124
127 จำนวนนักศึกษาใหม่ จำแนกตามกลุ่มสาขาวิชา วิธีการรับเข้า และรายได้ของมารดาต่อเดือน.....	125
128 จำนวนนักศึกษาใหม่ จำแนกตามวิธีการรับเข้า และผู้ให้การอุปการะค่าใช้จ่ายทางการศึกษา.....	127
129 จำนวนนักศึกษาใหม่ จำแนกตามกลุ่มสาขาวิชา และผู้ให้การอุปการะค่าใช้จ่ายทางการศึกษา.....	127
130 จำนวนนักศึกษาใหม่กลุ่มสาขาวิชาวิศวกรรมศาสตร์ จำแนกตามวิธีการรับเข้า และผู้ให้การอุปการะค่าใช้จ่ายทางการศึกษา.....	128
131 จำนวนนักศึกษาใหม่กลุ่มสาขาวิชาเทคโนโลยีการเกษตร จำแนกตามวิธีการรับเข้า และผู้ให้การอุปการะค่าใช้จ่ายทางการศึกษา.....	128
132 จำนวนนักศึกษาใหม่กลุ่มสาขาวิชาเทคโนโลยีสารสนเทศ จำแนกตามวิธีการรับเข้า และผู้ให้การอุปการะค่าใช้จ่ายทางการศึกษา.....	129
133 จำนวนนักศึกษาใหม่กลุ่มสาขาวิชาสาธารณสุขศาสตร์ จำแนกตามวิธีการรับเข้า และผู้ให้การอุปการะค่าใช้จ่ายทางการศึกษา.....	129
134 จำนวนนักศึกษาใหม่กลุ่มโภควา จำแนกตามกลุ่มสาขาวิชา และผู้ให้การอุปการะค่าใช้จ่ายทางการศึกษา.....	130
135 จำนวนนักศึกษาใหม่กลุ่มสอบคัดเลือก จำแนกตามกลุ่มสาขาวิชา และผู้ให้การอุปการะค่าใช้จ่ายทางการศึกษา.....	130
136 จำนวนนักศึกษาใหม่กลุ่มรับตรง จำแนกตามกลุ่มสาขาวิชา และผู้ให้การอุปการะค่าใช้จ่ายทางการศึกษา.....	130
137 จำนวนนักศึกษาใหม่ จำแนกตามวิธีการรับเข้า และอาชีพของผู้ให้การอุปการะ ค่าใช้จ่ายทางการศึกษาที่ไม่ใช่บิดาและ/หรือมารดา.....	131
138 จำนวนนักศึกษาใหม่ จำแนกตามกลุ่มสาขาวิชา และอาชีพของผู้ให้การอุปการะ ค่าใช้จ่ายทางการศึกษาที่ไม่ใช่บิดาและ/หรือมารดา.....	131
139 จำนวนนักศึกษาใหม่กลุ่มสาขาวิชาวิศวกรรมศาสตร์ จำแนกตามวิธีการรับเข้า และอาชีพของผู้ให้การอุปการะค่าใช้จ่ายทางการศึกษาที่ไม่ใช่บิดาและ/หรือมารดา.....	132

ตารางที่	หน้า
140 จำนวนนักศึกษาใหม่กลุ่มสาขาวิชาเทคโนโลยีการเกษตร จำแนกตามวิธีการรับเข้า และอาชีพของผู้ให้การอุปการะค่าใช้จ่ายทางการศึกษาที่ไม่ใช่บิดาและ/หรือมารดา.....	132
141 จำนวนนักศึกษาใหม่กลุ่มสาขาวิชาเทคโนโลยีสารสนเทศ จำแนกตามวิธีการรับเข้า และอาชีพของผู้ให้การอุปการะค่าใช้จ่ายทางการศึกษาที่ไม่ใช่บิดาและ/หรือมารดา.....	133
142 จำนวนนักศึกษาใหม่กลุ่มสาขาวิชาสาธารณสุขศาสตร์ จำแนกตามวิธีการรับเข้า และอาชีพของผู้ให้การอุปการะค่าใช้จ่ายทางการศึกษาที่ไม่ใช่บิดาและ/หรือมารดา.....	133
143 จำนวนนักศึกษาใหม่กลุ่มโควตา จำแนกตามกลุ่มสาขาวิชา และอาชีพของผู้ให้การอุปการะค่าใช้จ่ายทางการศึกษาที่ไม่ใช่บิดาและ/หรือมารดา.....	134
144 จำนวนนักศึกษาใหม่กลุ่มสอบคัดเลือก จำแนกตามกลุ่มสาขาวิชา และอาชีพของผู้ให้การอุปการะค่าใช้จ่ายทางการศึกษาที่ไม่ใช่บิดาและ/หรือมารดา.....	134
145 จำนวนนักศึกษาใหม่กลุ่มรับตรง จำแนกตามกลุ่มสาขาวิชา และอาชีพของผู้ให้การอุปการะค่าใช้จ่ายทางการศึกษาที่ไม่ใช่บิดาและ/หรือมารดา.....	134
146 จำนวนนักศึกษาใหม่ จำแนกตามกลุ่มสาขาวิชา วิธีการรับเข้าและรายได้ต่อเดือน ของผู้ให้การอุปการะ.....	135



## คำนำ

รายงานข้อมูลนักศึกษาใหม่ระดับปริญญาตรี มหาวิทยาลัยเทคโนโลยีสุรนารี ปีการศึกษา 2545 เป็นการศึกษาค้นคว้าของนักศึกษาใหม่จากระเบียบประวัตินักศึกษา มีวัตถุประสงค์เพื่อศึกษาข้อมูลพื้นฐานด้านต่างๆ ของนักศึกษาใหม่ระดับปริญญาตรี ได้แก่ ภูมิฐานะของ นักศึกษา ข้อมูลส่วนตัว ข้อมูลการศึกษา ข้อมูลของครอบครัว และข้อมูลของผู้ให้การอุปการะค่าใช้จ่ายทางการศึกษา โดยการแจกแจงตามกลุ่มสาขาวิชา และวิธีการรับเข้า

งานวิจัยสถาบันและสารสนเทศ ส่วนแผนงาน หวังเป็นอย่างยิ่งว่ารายงานนักศึกษาใหม่ฉบับนี้จะเป็นประโยชน์ต่อผู้บริหารของมหาวิทยาลัย หน่วยงานที่เกี่ยวข้อง และผู้สนใจทั่วไป เพื่อใช้ประกอบการวางแผนพัฒนา การบริหารจัดการ ทั้งด้านวิชาการ การเรียนการสอน การจัด กิจกรรมเสริมหลักสูตร รวมทั้งด้านอื่นๆ และขอขอบคุณ ศูนย์บริการการศึกษา รวมทั้งหน่วยงานที่เกี่ยวข้องเป็นอย่างยิ่ง ที่ให้ความร่วมมือในการจัดทำระเบียบประวัตินักศึกษาใหม่ และให้ความอนุเคราะห์ข้อมูลในส่วนที่เกี่ยวข้อง ทำให้รายงานฉบับนี้เสร็จสมบูรณ์



มหาวิทยาลัยเทคโนโลยีสุรนารี

สาระสังเขป





## นักศึกษาใหม่ระดับปริญญาตรีที่สอง

ปีการศึกษา 2545 มหาวิทยาลัยรับนักศึกษาใหม่ระดับปริญญาตรีที่สอง จำนวน 3 คน เข้าศึกษาในสาขาวิชาวิศวกรรมเครื่องกล 2 คน และสาขาวิชาวิศวกรรมโยธา 1 คน

นักศึกษาใหม่ระดับปริญญาตรีที่สอง ได้สำเร็จการศึกษาระดับปริญญาตรีที่หนึ่งจากมหาวิทยาลัยเทคโนโลยีสุรนารีในสาขาวิชาวิศวกรรมขนส่ง 2 คน และวิศวกรรมโยธา 1 คน

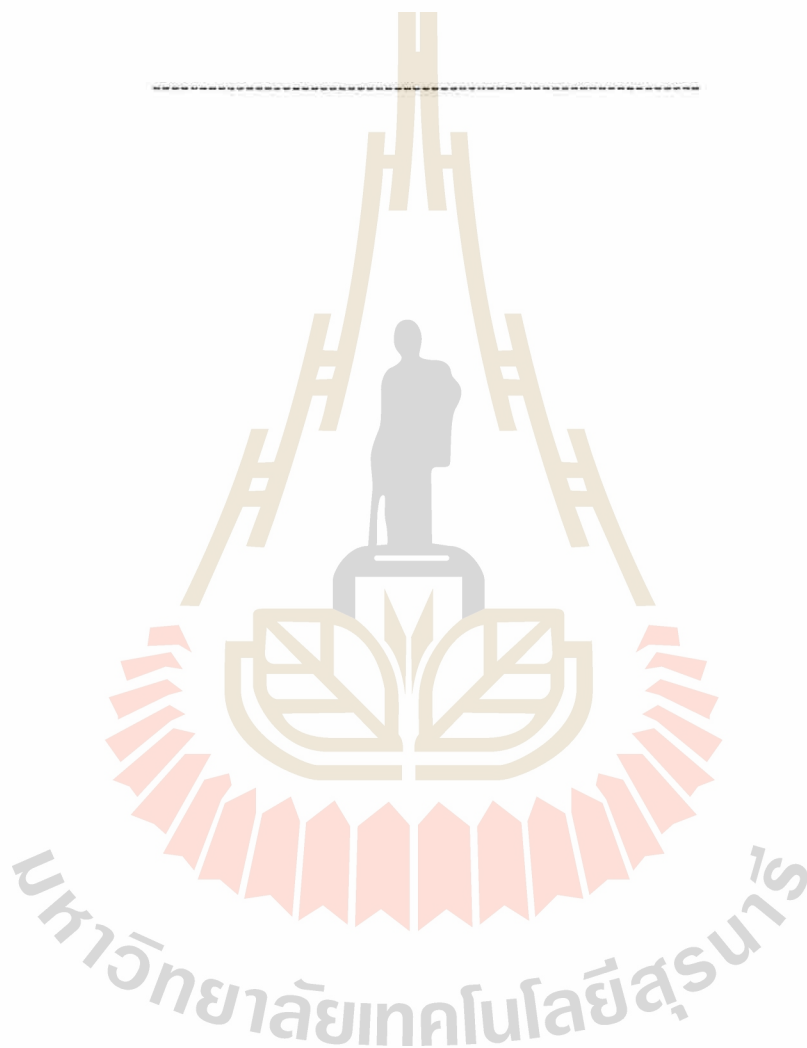

## 9.2 กลุ่มสาขาวิชาเทคโนโลยีการเกษตร

สถาบันการศึกษา	ค่าเฉลี่ย		
	อัตราการแข่งขัน	% คะแนนสูงสุด	% คะแนนต่ำสุด
มหาวิทยาลัยเทคโนโลยีสุรนารี	12.31 : 1	46.64	36.41
มหาวิทยาลัยขอนแก่น	15.22 : 1	56.30	38.30
สถาบันเทคโนโลยีพระจอมเกล้า เจ้าคุณทหารลาดกระบัง	14.15 : 1	47.16	40.99
มหาวิทยาลัยเชียงใหม่	10.24 : 1	44.86	40.05
มหาวิทยาลัยวลัยลักษณ์	5.14 : 1	41.06	32.82
มหาวิทยาลัยมหาสารคาม	16.96 : 1	40.41	35.47
มหาวิทยาลัยอุบลราชธานี	22.69 : 1	40.20	36.95

## 9.3 กลุ่มสาขาวิชาเทคโนโลยีสารสนเทศ

สถาบันการศึกษา	ค่าเฉลี่ย		
	อัตราการแข่งขัน	% คะแนนสูงสุด	% คะแนนต่ำสุด
มหาวิทยาลัยเทคโนโลยีสุรนารี	5.01 : 1	57.72	44.97
มหาวิทยาลัยขอนแก่น	86.95 : 1	64.66	54.74
มหาวิทยาลัยวลัยลักษณ์	11.61 : 1	53.41	44.35
มหาวิทยาลัยมหาสารคาม	14.23 : 1	53.04	46.66

## 9.4 กลุ่มสาขาวิชาสาธารณสุขศาสตร์

สถาบันการศึกษา	ค่าเฉลี่ย		
	อัตราการแข่งขัน	% คะแนนสูงสุด	% คะแนนต่ำสุด
มหาวิทยาลัยเทคโนโลยีสุรนารี	21.40 : 1	48.08	42.57
มหาวิทยาลัยมหิดล	3.06 : 1	55.82	49.57
มหาวิทยาลัยขอนแก่น	4.51 : 1	55.67	48.89
มหาวิทยาลัยวลัยลักษณ์	8.33 : 1	46.56	41.87

8. อันดับการเลือกมหาวิทยาลัยเทคโนโลยีสุรนารีของนักศึกษาใหม่กลุ่มสอบคัดเลือก (Entrance) ปีการศึกษา 2543 2544 และ 2545

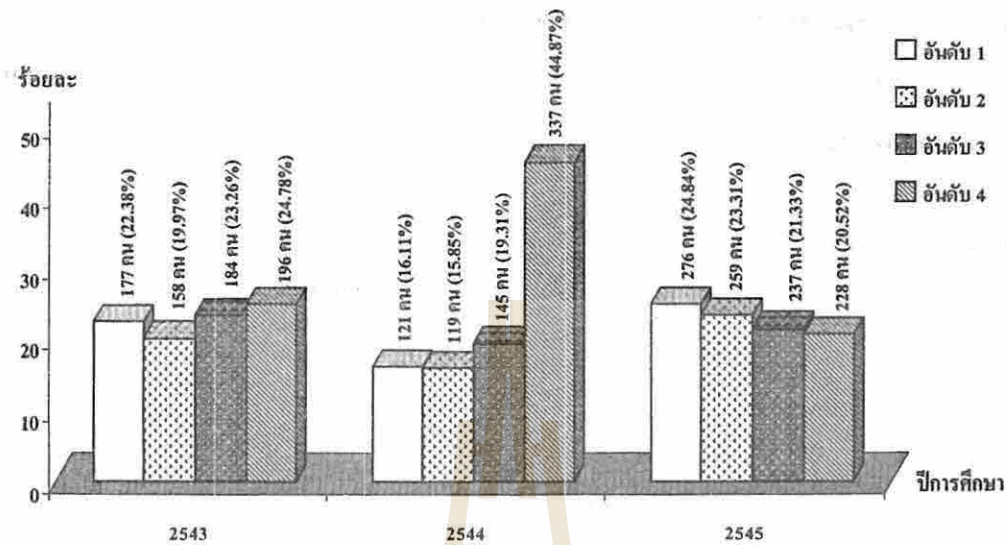

9. เปรียบเทียบค่าเฉลี่ยอัตราการแข่งขันและร้อยละคะแนนสอบคัดเลือกของผู้ผ่านการคัดเลือก (Entrance) ปีการศึกษา 2545 จำแนกตามกลุ่มสาขาวิชาและสถาบันการศึกษา

9.1 กลุ่มสาขาวิชาวิศวกรรมศาสตร์

สถาบันการศึกษา	ค่าเฉลี่ย		
	อัตราการแข่งขัน	% คะแนนสูงสุด	% คะแนนต่ำสุด
มหาวิทยาลัยเทคโนโลยีสุรนารี	2.37 : 1	54.12	31.03
สถาบันเทคโนโลยีพระจอมเกล้า เจ้าคุณทหารลาดกระบัง	3.93 : 1	66.87	48.39
มหาวิทยาลัยเทคโนโลยี พระจอมเกล้าธนบุรี	6.22 : 1	63.87	46.71
มหาวิทยาลัยเชียงใหม่	4.18 : 1	59.21	43.27
มหาวิทยาลัยขอนแก่น	3.42 : 1	50.87	40.42
มหาวิทยาลัยอุบลราชธานี	5.61 : 1	47.88	36.80
มหาวิทยาลัยวลัยลักษณ์	3.46 : 1	44.38	30.47
มหาวิทยาลัยมหาสารคาม	9.37 : 1	41.96	35.63

7. คะแนนเฉลี่ยสอบคัดเลือก (Entrance) ของนักศึกษาใหม่

7.1 คะแนนเฉลี่ยสอบคัดเลือก (Entrance) ของนักศึกษาใหม่กลุ่มวิศวกรรมศาสตร์และเทคโนโลยีการเกษตร

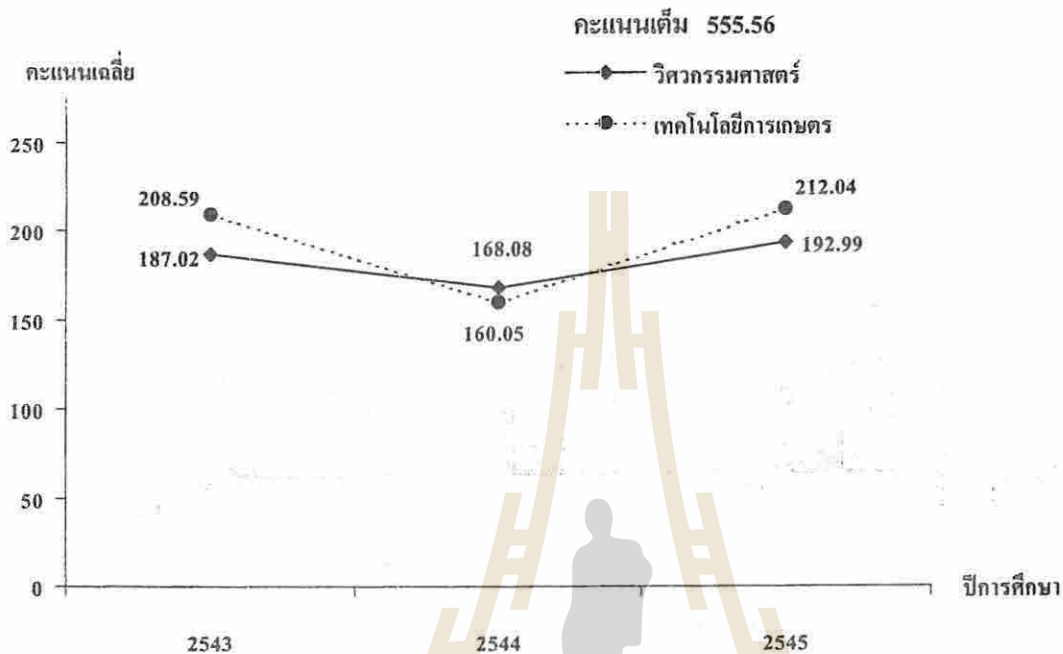

7.2 คะแนนเฉลี่ยสอบคัดเลือก (Entrance) ของนักศึกษาใหม่กลุ่มเทคโนโลยีสารสนเทศ (วิทย์) เทคโนโลยีสารสนเทศ (ศิลป์) และสาธารณสุขศาสตร์

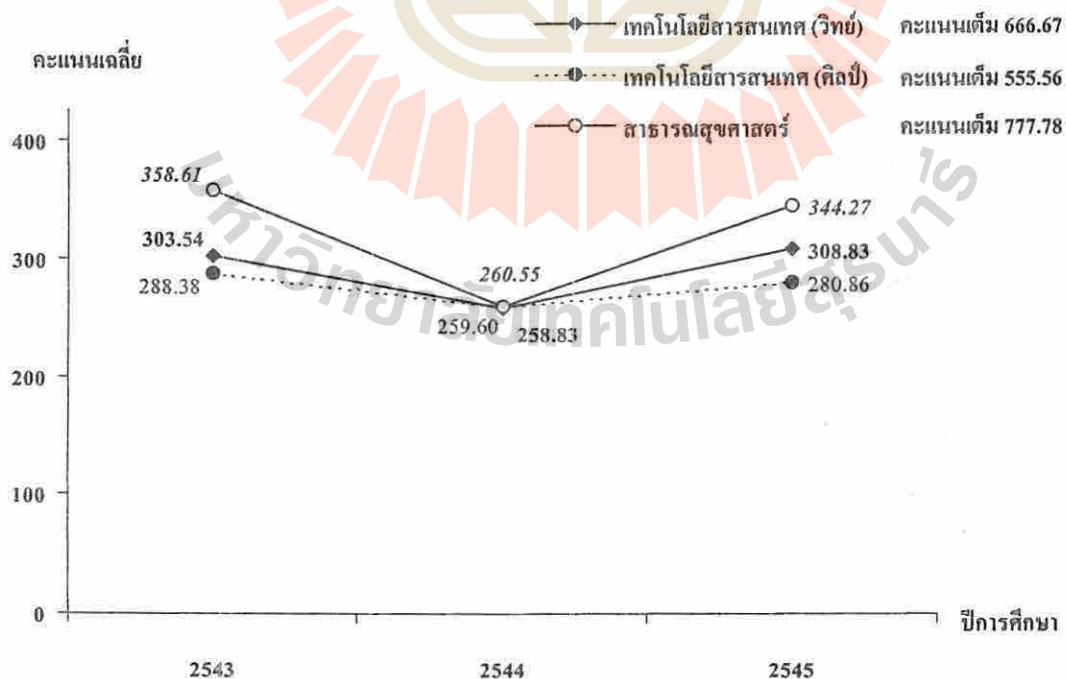

## 6.2 จำแนกตามกลุ่มสาขาวิชา

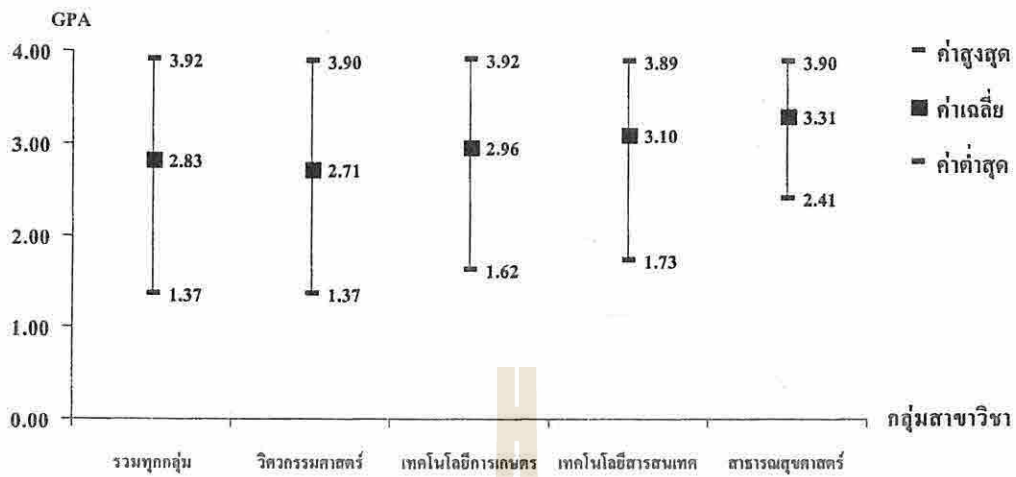

## 6.3 GPA เฉพาะนักศึกษาใหม่กลุ่มสอบคัดเลือก (Entrance)

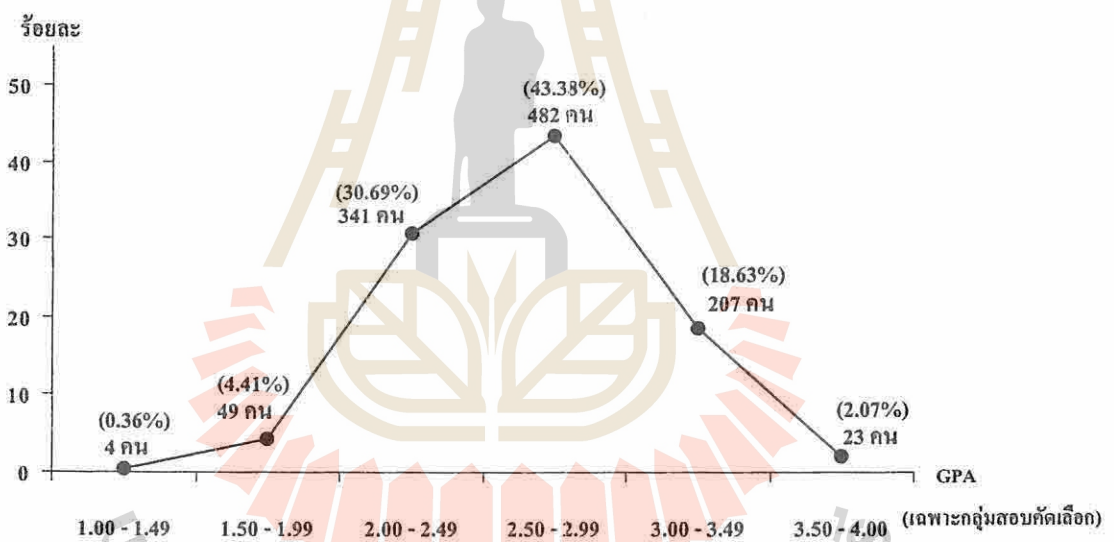

## 5. อายุ

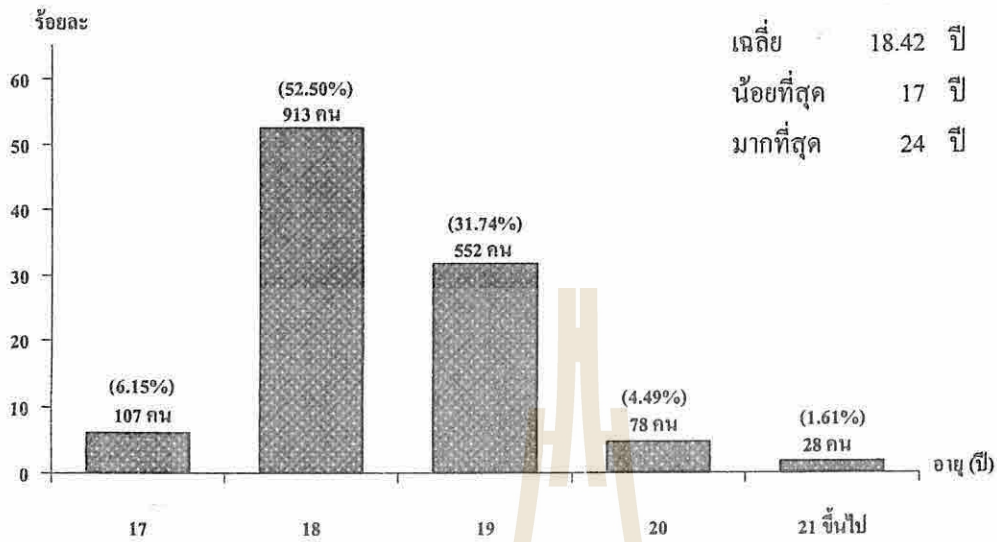

หมายเหตุ : ไม่ระบุอายุ จำนวน 61 คน (ร้อยละ 3.51)

## 6. ระดับคะแนนเฉลี่ย (GPA) ในระดับชั้นมัธยมศึกษาตอนปลายหรือเทียบเท่า

### 6.1 จำแนกตามวิธีการรับเข้า

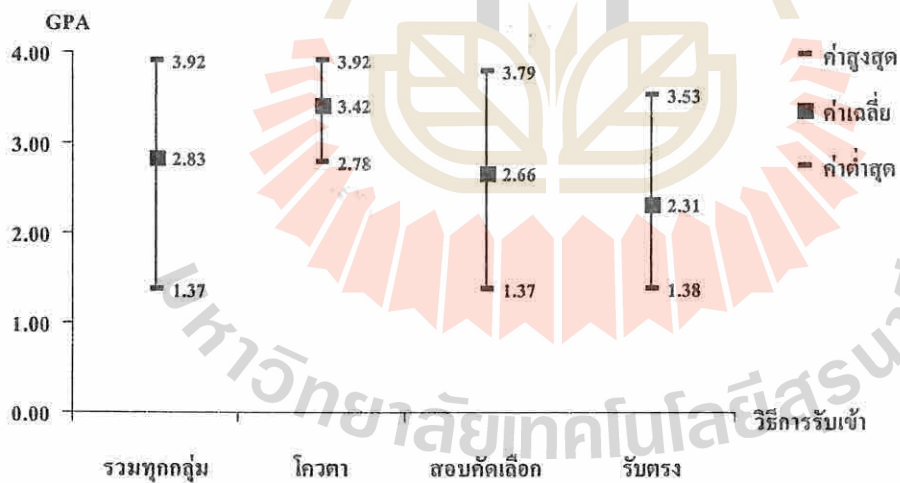

### 3. เพศ

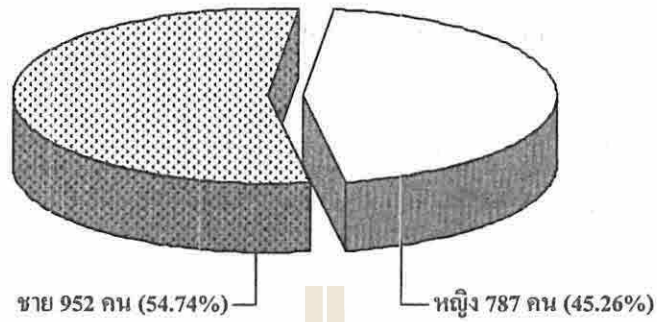

### 4. ภูมิภาคตามภาคภูมิศาสตร์ที่สำเร็จการศึกษาระดับชั้นมัธยมศึกษาตอนปลายหรือเทียบเท่า

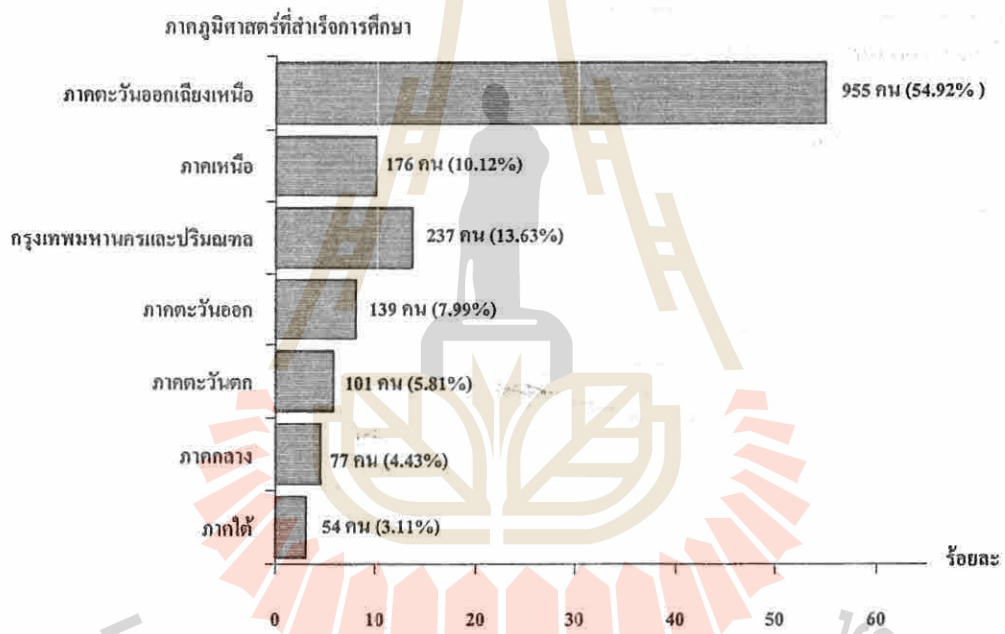

## สาระสังเขป

ปีการศึกษา 2545 มหาวิทยาลัยเทคโนโลยีสุรนารีรับนักศึกษาใหม่ระดับปริญญาตรีเข้าศึกษาใน 4 กลุ่มสาขาวิชา ได้แก่ กลุ่มสาขาวิชาวิศวกรรมศาสตร์ เทคโนโลยีการเกษตร เทคโนโลยีสารสนเทศ และสาขารณศาสตร นักศึกษาใหม่ระดับปริญญาตรีที่รับเข้าแบ่งเป็น 2 ประเภท คือ

1. นักศึกษาใหม่ระดับปริญญาตรี (4 ปี) จำนวน 1,739 คน ซึ่งรับผู้ที่สำเร็จการศึกษาในระดับมัธยมศึกษาตอนปลายหรือเทียบเท่าเข้าศึกษา 3 วิธี คือ วิธีการให้โควตา การสอบคัดเลือกผ่านทบวงมหาวิทยาลัย (Entrance) และการรับตรง

2. นักศึกษาใหม่ระดับปริญญาตรีที่สอง จำนวน 3 คน ซึ่งรับผู้ที่สำเร็จการศึกษาระดับปริญญาตรีมาก่อน เพื่อเข้าศึกษาในสาขาวิชาอื่นที่ต่างจากสาขาวิชาเดิมเพื่อให้ได้ปริญญาตรีที่สอง

ข้อมูลสำคัญของนักศึกษา ทั้ง 2 ประเภท มีดังนี้

### นักศึกษาใหม่ระดับปริญญาตรี (4 ปี)

จำนวน 1,739 คน มีรายละเอียดข้อมูลที่สำคัญ จำแนกได้ดังนี้

#### 1. วิธีการรับเข้า

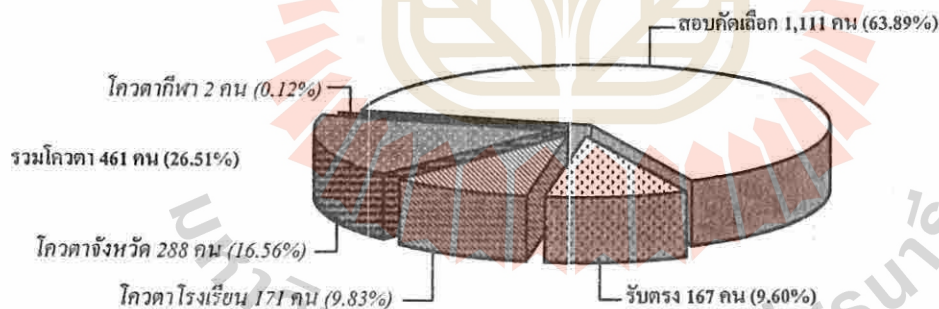

#### 2. กลุ่มสาขาวิชา

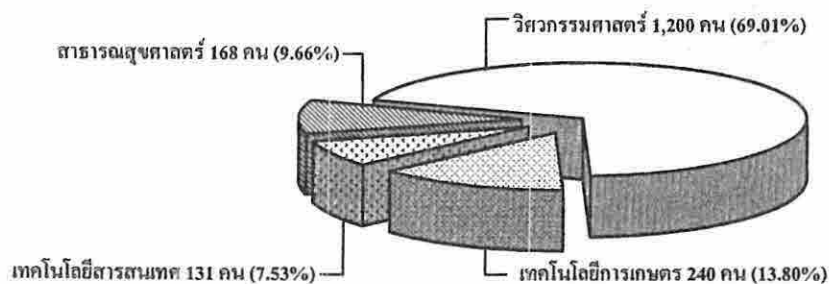



บทนำ



## บทนำ

ในปีการศึกษา 2545 มหาวิทยาลัยเทคโนโลยีสุรนารี รับนักศึกษาใหม่ระดับปริญญาตรีเข้าศึกษาหลักสูตรต่างๆ จำนวน 20 หลักสูตร ใน 4 กลุ่มสาขาวิชา ดังนี้

- กลุ่มสาขาวิชาวิศวกรรมศาสตร์ 14 สาขาวิชา ได้แก่  
เทคโนโลยีธรณี วิศวกรรมพอลิเมอร์  
วิศวกรรมเกษตร วิศวกรรมไฟฟ้า  
วิศวกรรมขนส่ง วิศวกรรมโทรคมนาคม  
วิศวกรรมคอมพิวเตอร์ วิศวกรรมโยธา  
วิศวกรรมเคมี วิศวกรรมโลหการ  
วิศวกรรมเครื่องกล วิศวกรรมสิ่งแวดล้อม  
วิศวกรรมเซรามิก วิศวกรรมอุตสาหการ
- กลุ่มสาขาวิชาเทคโนโลยีการเกษตร 3 สาขาวิชา ได้แก่  
เทคโนโลยีการผลิตพืช เทคโนโลยีอาหาร  
เทคโนโลยีการผลิตสัตว์
- กลุ่มสาขาวิชาเทคโนโลยีสารสนเทศ 1 สาขาวิชา ได้แก่  
วิทยาการสารสนเทศ
- กลุ่มสาขาวิชาสาธารณสุขศาสตร์ 2 สาขาวิชา ได้แก่  
อนามัยสิ่งแวดล้อม  
อาชีวอนามัยและความปลอดภัย

นักศึกษาใหม่ของมหาวิทยาลัยเทคโนโลยีสุรนารี แบ่งออกเป็น 2 กลุ่ม คือ

1. นักศึกษาระดับปริญญาตรี (4 ปี) เป็นนักศึกษาที่รับจากผู้สำเร็จการศึกษาในระดับมัธยมศึกษาตอนปลายหรือเทียบเท่าเข้าศึกษาตามวิธีการรับปกติของมหาวิทยาลัย โดยวิธีการให้โควตาโรงเรียนโควตาจังหวัด และสอบคัดเลือก (Entrance) และการรับเพิ่มเติมจากวิธีปกติด้วยการให้โควตาคึกฟ้าและการรับตรง

2. **นักศึกษาปริญญาตรีที่สอง** เป็นนักศึกษาที่สำเร็จการศึกษาระดับปริญญาตรีมาก่อน และมหาวิทยาลัยรับเข้าศึกษาในสาขาวิชาอื่นที่ต่างจากสาขาวิชาเดิมเพื่อให้สำเร็จการศึกษาปริญญาตรีที่สอง

### การรับนักศึกษาใหม่ระดับปริญญาตรี

มี 4 วิธี คือ

1. **การให้โควตา** เป็นการให้โควตาโดยไม่มีการสอบข้อเขียนแก่นักเรียนในโรงเรียนมัธยมศึกษาในภาคต่างๆ ทั่วประเทศ มีเป้าหมายการรับร้อยละ 80 ของจำนวนเป้าหมายการรับนักศึกษาใหม่ระดับปริญญาตรี (4 ปี) โดยวิธีปกติทั้งหมด ซึ่งจำแนกเป็น 2 ประเภท ได้แก่

1.1 **โควตาโรงเรียน** เป้าหมายการรับร้อยละ 25 ของจำนวนเป้าหมายการรับนักศึกษาใหม่ระดับปริญญาตรี (4 ปี) โดยวิธีปกติทั้งหมด จัดสรรให้กับโรงเรียนมัธยมศึกษาตอนปลายในภาคตะวันออกเฉียงเหนือตอนล่าง 5 จังหวัด ได้แก่ นครราชสีมา ชัยภูมิ บุรีรัมย์ สุรินทร์ และศรีสะเกษ และภาคตะวันออกเฉียงเหนือตอนบน 3 จังหวัด ได้แก่ ฉะเชิงเทรา ชลบุรี และระยอง

1.2 **โควตาจังหวัด** เป้าหมายการรับร้อยละ 55 ของจำนวนเป้าหมายการรับนักศึกษาใหม่ระดับปริญญาตรี (4 ปี) โดยวิธีปกติทั้งหมด จัดสรรให้กับโรงเรียนมัธยมศึกษาทุกจังหวัดในภาคต่างๆ ทั่วประเทศ ยกเว้น 8 จังหวัด ที่ได้รับโควตาโรงเรียนแล้ว

- ร้อยละ 25 ของจำนวนเป้าหมายการรับนักศึกษาใหม่ระดับปริญญาตรี (4 ปี) โดยวิธีปกติทั้งหมด จัดสรรให้ภาคตะวันออกเฉียงเหนือและภาคตะวันออก
- ร้อยละ 30 จำนวนเป้าหมายการรับนักศึกษาใหม่ระดับปริญญาตรี (4 ปี) โดยวิธีปกติทั้งหมด จัดสรรให้อีกสามภาคที่เหลือ คือ ภาคกลาง (รวมกรุงเทพมหานคร) ภาคเหนือ และภาคใต้ ภาคละร้อยละ 10

กรณีการรับนักศึกษาโดยวิธีโควตา หากได้นักศึกษาไม่ครบตามจำนวนที่ประกาศรับ ก็จะนำจำนวนที่ขาดไปสมทบกับจำนวนที่ประกาศรับ โดยการสอบคัดเลือกผ่านทบวงมหาวิทยาลัย (Entrance)

2. **การสอบคัดเลือก (Entrance)** ดำเนินการโดยทบวงมหาวิทยาลัย โดยมีเป้าหมายในการรับนักศึกษาด้วยวิธีการสอบคัดเลือกร้อยละ 20 ของจำนวนเป้าหมายการรับนักศึกษาใหม่ระดับปริญญาตรี (4 ปี) ทั้งหมด

3. **โควตาทกีฬา** เป้าหมายการรับ จำนวนไม่เกิน 65 คน เพื่อส่งเสริมและให้โอกาสแก่นักเรียนชั้นมัธยมศึกษาที่มีความสามารถทางด้านกีฬาสูงและมีผลการเรียนดี ได้ศึกษาวิชาชีพชั้นสูงด้านวิทยาศาสตร์และเทคโนโลยี โดยพิจารณาจากชนิดกีฬา 8 ประเภท ได้แก่ ฟุตบอล รักบี้ฟุตบอล แบดมินตัน เปตอง เซปักตะกร้อ หมากรุกกระดาน บาสเกตบอล และกรีฑา

4. การรับตรง รับเข้าศึกษาเฉพาะกลุ่มสาขาวิชาวิศวกรรมศาสตร์โดยมีเป้าหมายการรับ 200 คน และกลุ่มสาขาวิชาเทคโนโลยีการเกษตร โดยมีเป้าหมายการรับจำนวน 70 คน โดยพิจารณาจากคะแนนสอบคัดเลือก (Entrance) ที่ดำเนินการโดยทบวงมหาวิทยาลัย

#### วัตถุประสงค์ของการศึกษา

1. เพื่อแจกแจงข้อมูลนักศึกษาใหม่ระดับปริญญาตรี ตามกลุ่มสาขาวิชา และวิธีการรับเข้า
2. เพื่อศึกษาข้อมูลพื้นฐานด้านต่างๆ ของนักศึกษาใหม่ระดับปริญญาตรี ได้แก่ ภูมิฐานะของนักศึกษา ข้อมูลส่วนตัว ข้อมูลการศึกษา ข้อมูลของครอบครัว และข้อมูลของผู้ให้การอุปการะค่าใช้จ่ายทางการศึกษา

#### วิธีรวบรวมและวิเคราะห์ข้อมูล

รวบรวมข้อมูลจากระเบียนประวัตินักศึกษาใหม่ ปีการศึกษา 2545 ที่รายงานตัวขึ้นทะเบียนเป็นนักศึกษาใหม่ระดับปริญญาตรีในวันที่ 17 พฤษภาคม 2545 และข้อมูลคะแนนสอบเข้ามหาวิทยาลัยของนักศึกษากลุ่มสอบคัดเลือก จากฝ่ายรับนักศึกษา ศูนย์บริการการศึกษา มหาวิทยาลัยเทคโนโลยีสุรนารี โดยนำมาประมวลผลข้อมูลหาค่าความถี่ ค่าร้อยละ ค่ามัชฌิมเลขคณิต ค่าความเบี่ยงเบนมาตรฐาน ค่ามัธยฐาน และค่าฐานนิยม

#### คำจำกัดความ

**นักศึกษาใหม่ระดับปริญญาตรี (4 ปี)** หมายถึง ผู้ที่มหาวิทยาลัยเทคโนโลยีสุรนารีรับเข้าเป็นนักศึกษาระดับปริญญาตรี (4 ปี) และมีฐานะเป็นนักศึกษาชั้นปีที่ 1 ซึ่งรับโดยวิธีให้โควตาของมหาวิทยาลัย การสอบคัดเลือกโดยทบวงมหาวิทยาลัย และการรับตรง โดยได้รายงานตัวขึ้นทะเบียนเป็นนักศึกษาใหม่ ในวันที่ 17 พฤษภาคม 2545

**นักศึกษาใหม่กลุ่มโควตา** หมายถึง ผู้ที่มหาวิทยาลัยเทคโนโลยีสุรนารีรับเข้าเป็นนักศึกษาระดับปริญญาตรี (4 ปี) โดยไม่มีการสอบคัดเลือกแต่รับเข้าตามวิธีการและหลักเกณฑ์ที่มหาวิทยาลัยกำหนด มี 3 ประเภท คือ โควตาโรงเรียน โควตาจังหวัด และโควตาคึกฟ้า และมีฐานะเป็นนักศึกษาชั้นปีที่ 1

**นักศึกษาใหม่กลุ่มสอบคัดเลือก (Entrance)** หมายถึง ผู้ที่มหาวิทยาลัยเทคโนโลยีสุรนารีรับเข้าเป็นนักศึกษาระดับปริญญาตรี (4 ปี) โดยการสอบคัดเลือกซึ่งทบวงมหาวิทยาลัยเป็นผู้ดำเนินการและมีฐานะเป็นนักศึกษาชั้นปีที่ 1

**นักศึกษาใหม่กลุ่มรับตรง** หมายถึง ผู้ที่มหาวิทยาลัยเทคโนโลยีสุรนารีรับเข้าเป็นนักศึกษาระดับปริญญาตรี (4 ปี) โดยวิธีการและหลักเกณฑ์ที่มหาวิทยาลัยกำหนด เพื่อเข้าศึกษาในกลุ่มสาขาวิชาวิศวกรรมศาสตร์และเทคโนโลยีการเกษตร และมีฐานะเป็นนักศึกษาชั้นปีที่ 1

**นักศึกษาใหม่ระดับปริญญาตรีที่สอง** หมายถึง ผู้ที่สำเร็จการศึกษาระดับปริญญาตรีมาก่อนและมหาวิทยาลัยรับเข้าเป็นนักศึกษาปริญญาตรีโดยศึกษาสาขาวิชาอื่นที่ต่างจากสาขาวิชาเดิมที่เคยศึกษาเพื่อให้สำเร็จการศึกษาระดับปริญญาตรีที่สอง

**กลุ่มสาขาวิชา** หมายถึง โครงสร้างรวมของสาขาวิชาที่มหาวิทยาลัยเทคโนโลยีสุรนารีดำเนินการจัดการเรียนการสอนในระดับปริญญาตรี ซึ่งมี 4 กลุ่มสาขาวิชา ได้แก่ วิศวกรรมศาสตร์ เทคโนโลยีการเกษตร เทคโนโลยีสารสนเทศ และสาธารณสุขศาสตร์

**ภาค** หมายถึง ภาคต่างๆ ทางภูมิศาสตร์ของประเทศไทย จำแนกเป็น 6 ภาค รวมทั้งกรุงเทพมหานครและปริมณฑล ได้แก่

- กรุงเทพมหานครและปริมณฑล ประกอบด้วย 6 จังหวัด ได้แก่ กรุงเทพมหานคร จังหวัดปทุมธานี นนทบุรี สมุทรปราการ สมุทรสาคร และนครปฐม
- ภาคกลาง ประกอบด้วย 6 จังหวัด ได้แก่ จังหวัดชัยนาท ลพบุรี สระบุรี สิงห์บุรี อ่างทอง และพระนครศรีอยุธยา
- ภาคตะวันออก ประกอบด้วย 8 จังหวัด ได้แก่ จังหวัดฉะเชิงเทรา ชลบุรี ตราด นครนายก ปราจีนบุรี สระแก้ว และระยอง
- ภาคตะวันตก ประกอบด้วย 6 จังหวัด ได้แก่ จังหวัดกาญจนบุรี ประจวบคีรีขันธ์ เพชรบุรี ราชบุรี สมุทรสงคราม และสุพรรณบุรี
- ภาคเหนือ ประกอบด้วย 17 จังหวัด ได้แก่ จังหวัดกำแพงเพชร เชียงใหม่ เชียงราย ตาก นครสวรรค์ น่าน พิจิตร พิษณุโลก พะเยา เพชรบูรณ์ แพร่ แม่ฮ่องสอน ลำปาง ลำพูน สุโขทัย อุทัยธานี และอุดรดิตถ์
- ภาคตะวันออกเฉียงเหนือ ประกอบด้วย 19 จังหวัด ได้แก่ จังหวัดกาฬสินธุ์ ขอนแก่น ชัยภูมิ นครพนม นครราชสีมา บุรีรัมย์ มหาสารคาม มุกดาหาร ยโสธร ร้อยเอ็ด เลย ศรีสะเกษ สกลนคร สุรินทร์ หนองคาย อานาจเจริญ อุดรธานี หนองบัวลำภู และอุบลราชธานี
- ภาคใต้ ประกอบด้วย 14 จังหวัด ได้แก่ จังหวัดกระบี่ ชุมพร ตรัง นครศรีธรรมราช พังงา นราธิวาส ปัตตานี สงขลา พัทลุง ภูเก็ต ยะลา ระนอง สตูล และ สุราษฎร์ธานี

ภูมิฐานะ มีความหมาย 2 อย่างคือ (1) จังหวัดที่ปรากฏในสำเนาทะเบียนบ้าน (ภูมิฐานะตามทะเบียนบ้าน) และ (2) จังหวัดที่สำเร็จการศึกษา (ภูมิฐานะตามสถานที่สำเร็จการศึกษา)

ปีการศึกษา หมายถึง ช่วงเวลาดังแต่เดือนมิถุนายนถึงเดือนพฤษภาคมของปีถัดไป ดังนั้น ปีการศึกษา 2545 หมายถึง ช่วงเวลาดังแต่เดือนมิถุนายน 2545 ถึงเดือนพฤษภาคม 2546

**อักษรย่อที่ใช้**

วศ.	หมายถึง	นักศึกษาใหม่กลุ่มสาขาวิชาวิศวกรรมศาสตร์
ทก.	หมายถึง	นักศึกษาใหม่กลุ่มสาขาวิชาเทคโนโลยีการเกษตร
ทส.	หมายถึง	นักศึกษาใหม่กลุ่มสาขาวิชาเทคโนโลยีสารสนเทศ
สช.	หมายถึง	นักศึกษาใหม่กลุ่มสาขาวิชาสาธารณสุขศาสตร์

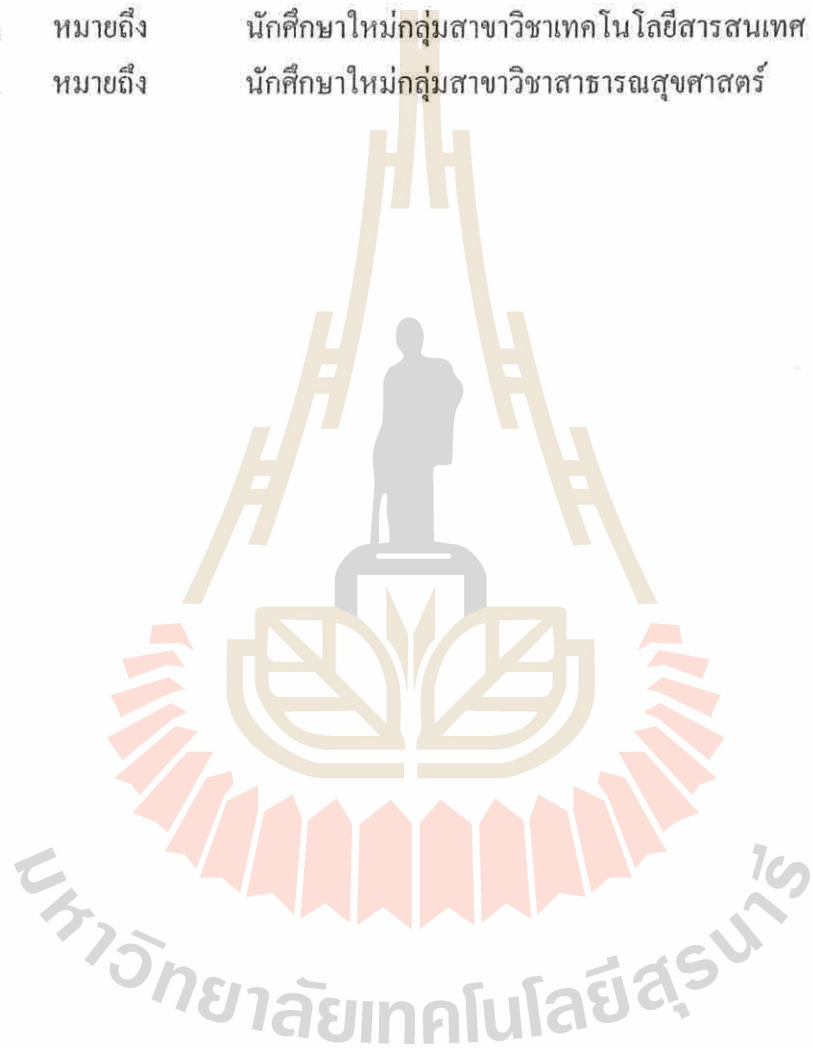

นักศึกษาใหม่ระดับปริญญาตรี (4 ปี)



## นักศึกษาใหม่ระดับปริญญาตรี (4 ปี)

ปีการศึกษา 2545 มหาวิทยาลัยเทคโนโลยีสุรนารีรับนักศึกษาใหม่ระดับปริญญาตรี (4 ปี) เข้าศึกษาเป็นรุ่นที่ 10 จำนวน 1,739 คน ในกลุ่มสาขาวิชาต่างๆ 4 กลุ่มสาขาวิชา ได้แก่ วิศวกรรมศาสตร์ เทคโนโลยีการเกษตร เทคโนโลยีสารสนเทศ และสาธารณสุขศาสตร์ รายละเอียดของข้อมูลนักศึกษาใหม่ระดับปริญญาตรี (4 ปี) มีดังนี้

### 1. ข้อมูลการรับเข้า

#### 1.1 เป้าหมายการรับ

##### 1.1.1 เป้าหมายการรับโดยวิธีปกติ

ปีการศึกษา 2545 มหาวิทยาลัยเทคโนโลยีสุรนารีมีเป้าหมายรับนักศึกษาใหม่ระดับปริญญาตรี (4 ปี) เข้าศึกษา โดยวิธีปกติของมหาวิทยาลัย จำนวน 1,830 คน ซึ่งมี 2 วิธี คือ วิธีการให้โควตา (ร้อยละ 80) และการสอบคัดเลือก (ร้อยละ 20) รายละเอียดเป้าหมายการรับ จำแนกตามวิธีการรับเข้า และกลุ่มสาขาวิชา ได้ดังนี้

เป้าหมายการรับนักศึกษาใหม่โดยวิธีปกติ

วิธีการรับเข้า	วศ.		ทศ.		ทส.		สธ.		รวม	
	จำนวน	ร้อยละ	จำนวน	ร้อยละ	จำนวน	ร้อยละ	จำนวน	ร้อยละ	จำนวน	ร้อยละ
โควตา	1,008	55.08	192	10.49	120	6.56	144	7.87	1,464	80.00
โรงเรียน	315	17.21	60	3.28	38	2.08	45	2.46	458	25.00
จังหวัด	693	37.87	132	7.21	82	4.48	99	5.41	1,006	55.00
สอบคัดเลือก	252	13.77	48	2.62	30	1.64	36	1.97	366	20.00
รวม	1,260	68.85	240	13.11	150	8.20	180	9.84	1,830	100.00

##### 1.1.2 เป้าหมายการรับเพิ่มเติม

ปีการศึกษา 2545 มหาวิทยาลัยเทคโนโลยีสุรนารีได้เปิดรับนักศึกษาเพิ่มเติม เข้าศึกษา 2 วิธี คือ การให้โควตาก็ทา และวิธีรับตรง โดยมีเป้าหมายการรับจำแนกแต่ละประเภท ดังนี้

- การให้โควตาก็ทา มีเป้าหมายการรับไม่เกิน จำนวน 65 คน
- วิธีการรับตรง รับเข้าศึกษาเฉพาะกลุ่มสาขาวิชาวิศวกรรมศาสตร์และกลุ่มสาขาวิชาเทคโนโลยีการเกษตร มีเป้าหมายการรับ จำนวน 200 และ 70 คน ตามลำดับ



## 1.2 การรับจริง

จำนวนนักศึกษาใหม่ระดับปริญญาตรี (4 ปี) ที่รับจริง มี 1,739 คน

- การรับโดยวิธีปกติ คือ โควตาโรงเรียน โควตาจังหวัด และสอบคัดเลือกรับได้ จำนวน 1,570 คน ต่ำกว่าเป้าหมายการรับ จำนวน 260 คน จำนวนที่รับได้คิดเป็นร้อยละ 85.79 ของจำนวนเป้าหมายของการรับโดยวิธีปกติทั้งหมด

สำหรับนักศึกษาประเภทโควตาโรงเรียนและจังหวัดรับได้เพียงร้อยละ 31.35 ของเป้าหมายการรับนักศึกษาประเภทโควตา โดยจำนวนที่ขาดนี้ มหาวิทยาลัยได้นำไปเพิ่มให้กับจำนวนที่จะรับโดยการสอบคัดเลือกของทบวงมหาวิทยาลัย ซึ่งเป็นผลให้จำนวนรับจริงของนักศึกษาในกลุ่มสอบคัดเลือกมีจำนวนมากกว่าเป้าหมายการรับ

- การรับเพิ่มเติม คือ การให้โควตาที่หาและวิธีรับตรง รับได้จำนวน 169 คน คิดเป็นร้อยละ 62.59 ของเป้าหมายการรับเพิ่มเติม

- จำนวนนักศึกษาใหม่ที่รับจริง จำแนกตามวิธีการรับเข้า และกลุ่มสาขาวิชา

วิธีการรับเข้า	วศ.		ทศ.		ทส.		สร.		รวม	
	จำนวน	ร้อยละ	จำนวน	ร้อยละ	จำนวน	ร้อยละ	จำนวน	ร้อยละ	จำนวน	ร้อยละ
โควตา	238	13.69	56	3.22	62	3.56	105	6.04	461	26.51
โรงเรียน	91	5.23	24	1.38	23	1.32	33	1.90	171	9.83
จังหวัด	146	8.40	32	1.84	39	2.24	71	4.08	288	16.56
กีฬา	1	0.06	-	-	-	-	1	0.06	2	0.12
สอบคัดเลือก	831	47.79	148	8.51	69	3.97	63	3.62	1,111	63.89
รับตรง	131	7.53	36	2.07	-	-	-	-	167	9.60
รวม	1,200	69.01	240	13.80	131	7.53	168	9.66	1,739	100.00

### กลุ่มสาขาวิชาวิศวกรรมศาสตร์

สอบคัดเลือก 831 คน (69.25%)

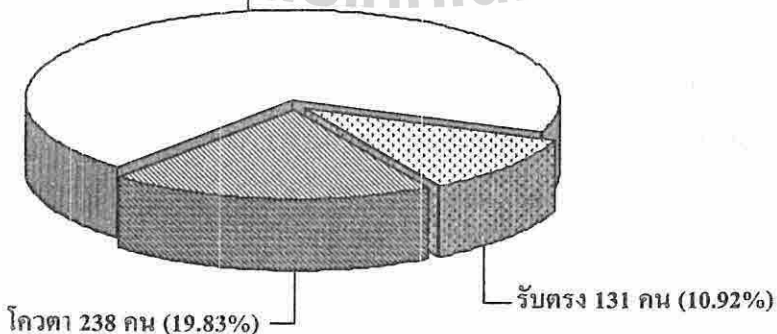

กลุ่มสาขาวิชาเทคโนโลยีการเกษตร

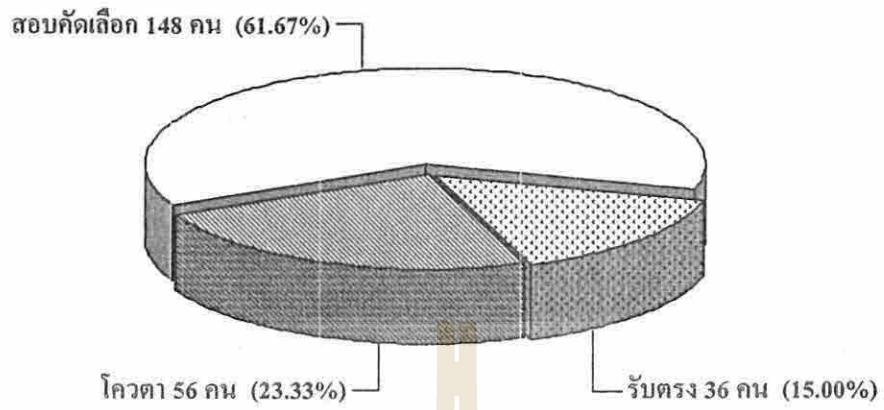

กลุ่มสาขาวิชาเทคโนโลยีสารสนเทศ

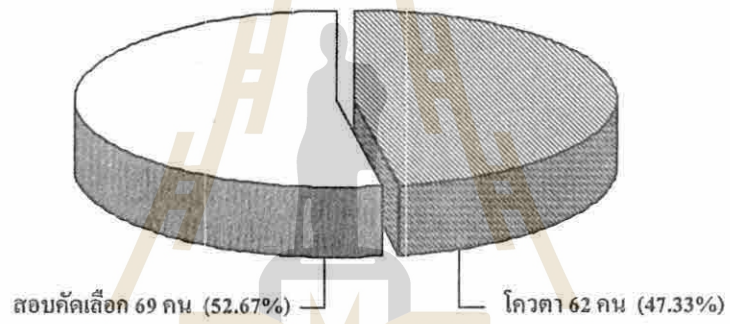

กลุ่มสาขาวิชาสาธารณสุขศาสตร์

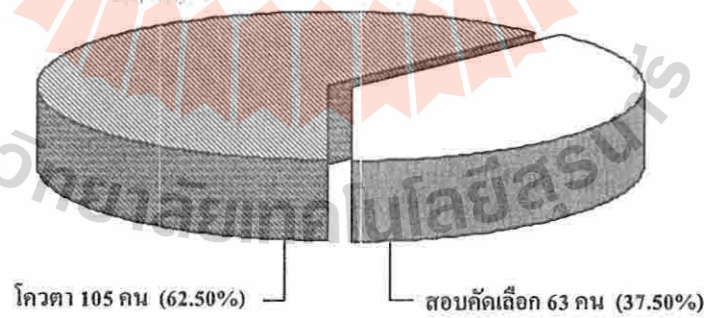

- เปรียบเทียบจำนวนนักศึกษาใหม่ที่รับจริง กับเป้าหมายการรับ จำแนกตามวิธีการรับเข้า และกลุ่มสาขาวิชา

กลุ่มสาขาวิชา		วิธีการรับเข้า			
		โควตา	สอบคัดเลือก	รับตรง	รวม
วศ.	รับจริง (คน)	238	831	131	1,200
	เป้าหมายการรับ (คน)	1,008	252	200	1,460
	ร้อยละ	23.61	329.76	65.50	82.19
ทก.	รับจริง (คน)	56	148	36	240
	เป้าหมายการรับ (คน)	192	48	70	310
	ร้อยละ	29.17	308.33	51.43	77.42
ทส.	รับจริง (คน)	62	69	-	131
	เป้าหมายการรับ (คน)	120	30	-	150
	ร้อยละ	51.67	230.00	-	87.33 : 100
สธ.	รับจริง (คน)	105	63	-	168
	เป้าหมายการรับ (คน)	144	36	-	180
	ร้อยละ	72.92	175.00	-	93.33
รวมสี่กลุ่ม	รับจริง (คน)	461	1,111	167	1,739
	เป้าหมายการรับ (คน)	1,529* (1,464+65)	366	270	2,165
	ร้อยละ	30.15	303.55	61.85	80.32

หมายเหตุ : 1. \* รวมเป้าหมายการรับโควตาก็หา 65 คน ซึ่งไม่ระบุกลุ่มสาขาวิชา

2. ร้อยละ หมายถึง ร้อยละของการรับจริงต่อเป้าหมายการรับ

## 2. ภูมิลำเนาของนักศึกษา

### 2.1 ภูมิลำเนาตามทะเบียนบ้าน

นักศึกษาใหม่ปีการศึกษา 2545 มีภูมิลำเนาตามทะเบียนบ้านอยู่ในภาคตะวันออกเฉียงเหนือมากที่สุดร้อยละ 53.88 นอกนั้นกระจายอยู่ในภาคต่างๆ ดังนี้ กรุงเทพมหานครและปริมณฑลร้อยละ 12.13 ภาคเหนือร้อยละ 9.72 ภาคตะวันออกเฉียงเหนือร้อยละ 7.65 ภาคตะวันออกร้อยละ 5.58 ภาคกลางร้อยละ 4.26 ภาคใต้ร้อยละ 3.34 (รายละเอียดเพิ่มเติมดูได้จากตารางที่ 1 - 9)

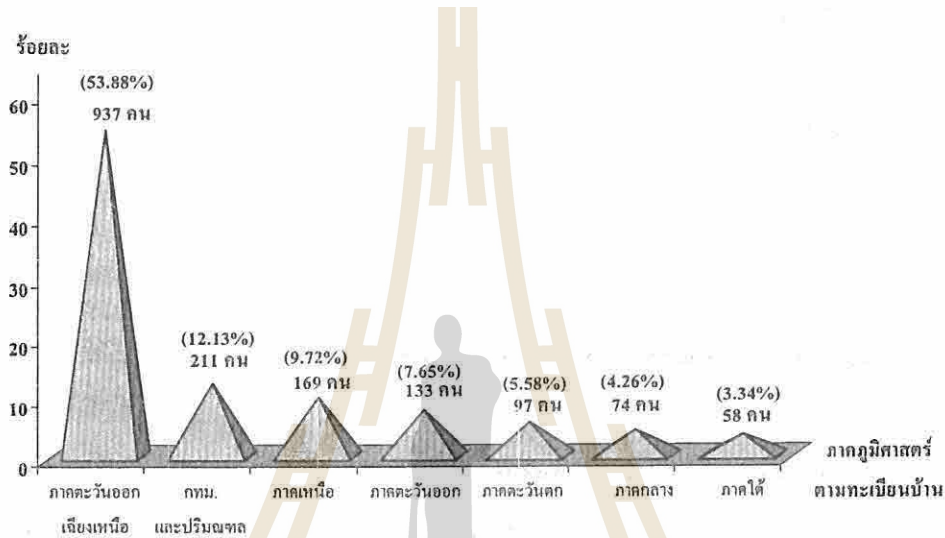

จำแนกตามกลุ่มสาขาวิชา ได้ดังนี้

ภาคภูมิศาสตร์ (ตามทะเบียนบ้าน)	กลุ่มสาขาวิชา (ร้อยละ)			
	วศ.	ทก.	ทส.	ศธ.
ภาคตะวันออกเฉียงเหนือ	50.08	56.67	63.36	69.64
ภาคตะวันออกเฉียงเหนือ	8.17	7.50	5.34	5.95
กรุงเทพมหานครและปริมณฑล	15.08	3.33	12.21	3.57
ภาคกลาง	4.17	7.50	3.05	1.19
ภาคเหนือ	10.17	8.33	6.87	10.71
ภาคใต้	4.08	0.83	3.05	1.79
ภาคตะวันตก	5.42	6.67	5.34	5.36
ไม่ระบุ	2.83	9.17	0.76	1.79
รวม	100.00	100.00	100.00	100.00

จำแนกตามวิธีการรับเข้า ได้ดังนี้

ภาคภูมิศาสตร์ (ตามทะเบียนบ้าน)	วิธีการรับเข้า (ร้อยละ)		
	โควตา	สอบคัดเลือก	รับตรง
ภาคตะวันออกเฉียงเหนือ	68.33	49.95	40.12
ภาคตะวันออก	8.89	8.01	1.80
กรุงเทพฯ และปริมณฑล	1.74	16.29	13.17
ภาคกลาง	3.25	4.77	3.59
ภาคเหนือ	11.06	8.91	11.38
ภาคใต้	1.30	4.05	4.19
ภาคตะวันตก	4.77	6.48	1.80
ไม่ระบุ	0.65	1.53	23.95
รวม	100.00	100.00	100.00

2.2 ภูมิฐานะตามสถานที่สำเร็จการศึกษาระดับชั้นมัธยมศึกษาตอนปลายหรือเทียบเท่า (รายละเอียดเพิ่มเติมดูได้จากตารางที่ 10 - 19)

2.2.1 ภูมิฐานะตามสถานที่สำเร็จการศึกษาชั้นมัธยมศึกษาตอนปลายหรือเทียบเท่าของนักศึกษาใหม่ทั้งหมด นักศึกษาใหม่ ร้อยละ 54.92 สำเร็จการศึกษาระดับชั้นมัธยมศึกษาตอนปลายหรือเทียบเท่าจากภาคตะวันออกเฉียงเหนือ นอกนั้นสำเร็จการศึกษาระยะจายตามภาคต่างๆ ทั่วประเทศ

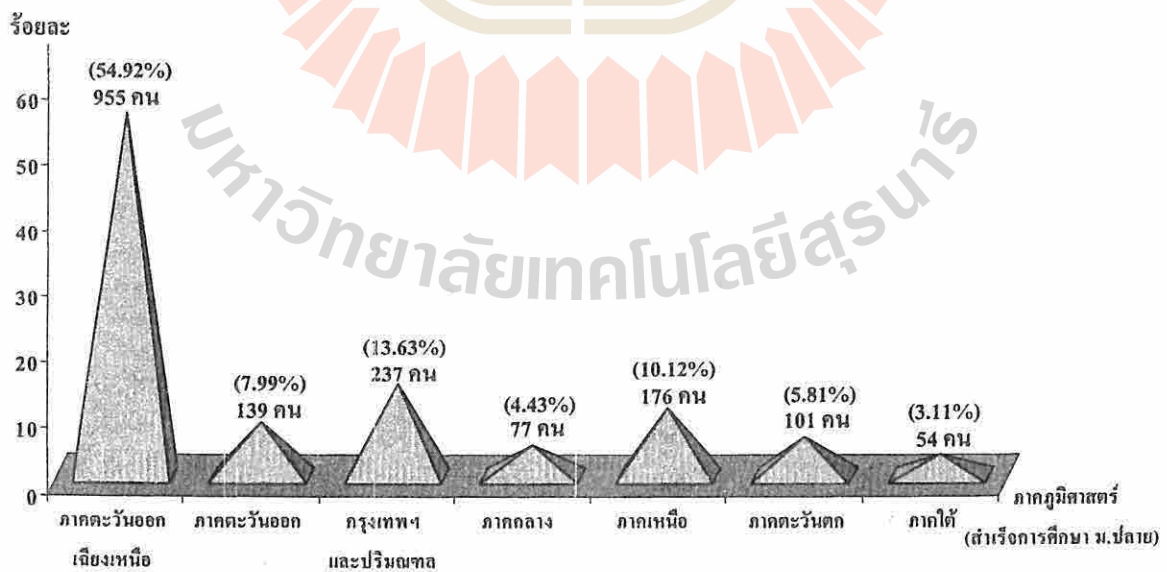

จำแนกตามกลุ่มสาขาวิชา ได้ดังนี้

ภาคภูมิศาสตร์ (สำเร็จการศึกษา)	กลุ่มสาขาวิชา (ร้อยละ)			
	วศ.	ทก.	ทส.	สธ.
ภาคตะวันออกเฉียงเหนือ	50.33	61.25	63.36	72.02
ภาคตะวันออก	8.67	7.50	5.34	5.95
กรุงเทพฯ และปริมณฑล	16.50	7.08	12.21	3.57
ภาคกลาง	4.50	7.08	3.05	1.19
ภาคเหนือ	10.75	8.75	6.87	10.12
ภาคใต้	3.75	0.83	3.05	1.79
ภาคตะวันตก	5.50	7.50	6.11	5.36
รวม	100.00	100.00	100.00	100.00

จำแนกตามวิธีการรับเข้า ได้ดังนี้

ภาคภูมิศาสตร์ (สำเร็จการศึกษา)	วิธีการรับเข้า (ร้อยละ)		
	โควตา	สอบคัดเลือก	รับตรง
ภาคตะวันออกเฉียงเหนือ	68.76	49.68	51.50
ภาคตะวันออก	9.11	8.37	2.40
กรุงเทพฯ และปริมณฑล	1.30	17.64	20.96
ภาคกลาง	3.25	4.77	5.39
ภาคเหนือ	11.06	9.27	13.17
ภาคใต้	1.30	3.69	4.19
ภาคตะวันตก	5.21	6.57	2.40
รวม	100.00	100.00	100.00

2.2.2 ภูมิสำเนาตามสถานที่สำเร็จการศึกษาระดับมัธยมศึกษาตอนปลายหรือเทียบเท่าเฉพาะจังหวัดที่ได้รับโควตาโรงเรียน จำนวนนักศึกษาใหม่ที่มีภูมิสำเนาตามสถานที่สำเร็จการศึกษาระดับมัธยมศึกษาตอนปลายหรือเทียบเท่า เฉพาะจังหวัดที่เป็นเขตปฏิบัติการของมหาวิทยาลัย (22 จังหวัด) เป็นจังหวัดในภาคตะวันออกเฉียงเหนือ 19 จังหวัด และจังหวัดในภาคตะวันออก 3 จังหวัด ซึ่งจังหวัดในเขตปฏิบัติการทั้ง 22 จังหวัด มหาวิทยาลัยได้จัดสรรโควตาให้ ในปีการศึกษา 2545 มีนักศึกษาใหม่ที่สำเร็จการศึกษาจากจังหวัดที่เป็นเขตปฏิบัติการของมหาวิทยาลัย จำนวนทั้งสิ้น 1,041 คน คิดเป็นร้อยละ 59.86 ของจำนวนนักศึกษาใหม่ทั้งหมด แสดงเป็นรายจังหวัด ดังนี้ (รายละเอียดเพิ่มเติมดูได้จากตารางที่ 19)

จังหวัด ที่ได้รับโควตาโรงเรียน	จำนวนนักศึกษา (คน)				ร้อยละของจำนวนนักศึกษารวม ต่อจำนวนนักศึกษาใหม่ทั้งหมด
	โควตา	สอบคัดเลือก	รับตรง	รวม	
ภาคตะวันออกเฉียงเหนือ	147	314	43	504	28.98
นครราชสีมา	73	196	36	305	17.54
บุรีรัมย์	26	30	1	57	3.28
สุรินทร์	13	35	1	49	2.82
ศรีสะเกษ	16	19	3	38	2.19
ชัยภูมิ	19	34	2	55	3.16
ภาคตะวันออก	25	58	3	86	4.95
ชลบุรี	13	33	3	49	2.82
ระยอง	8	17	-	25	1.44
ฉะเชิงเทรา	4	8	-	12	0.69
รวมทั้งสิ้น	172	372	46	590	33.93

มหาวิทยาลัยเทคโนโลยีสุรนารี

### 3. ข้อมูลส่วนตัว

3.1 เพศ นักศึกษาใหม่เป็นเพศชายมากกว่าเพศหญิง กล่าวคือ เป็นนักศึกษาชาย ร้อยละ 54.74 และนักศึกษาหญิง ร้อยละ 45.26 ของจำนวนนักศึกษาทั้งหมด (รายละเอียดเพิ่มเติมดูได้จากตารางที่ 20 - 28)

จำแนกตามกลุ่มสาขาวิชา ได้ดังนี้

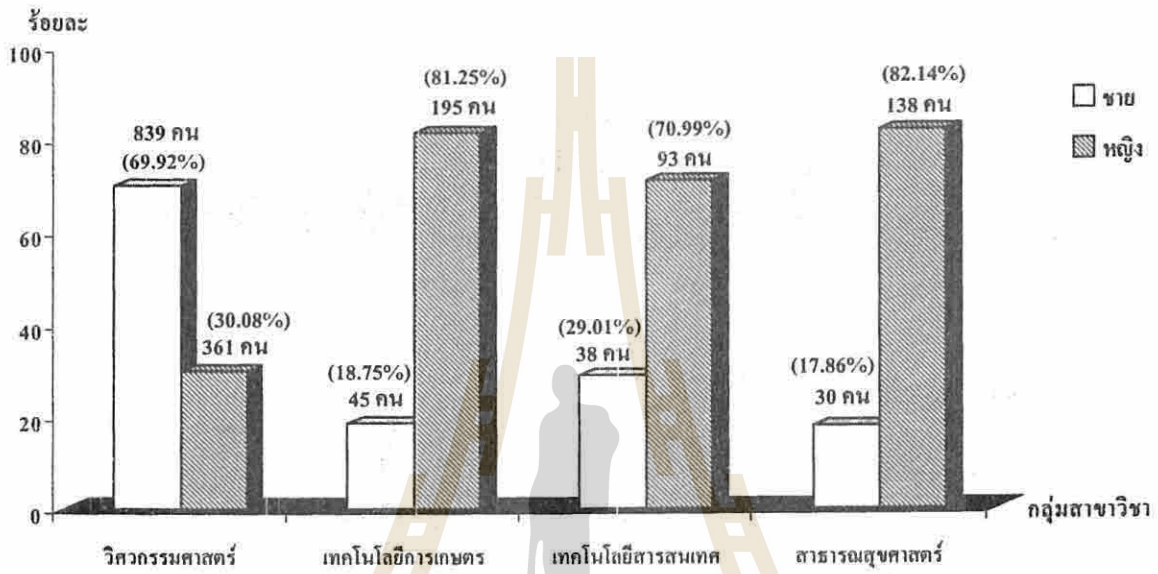

จำแนกตามวิธีการรับเข้า ได้ดังนี้

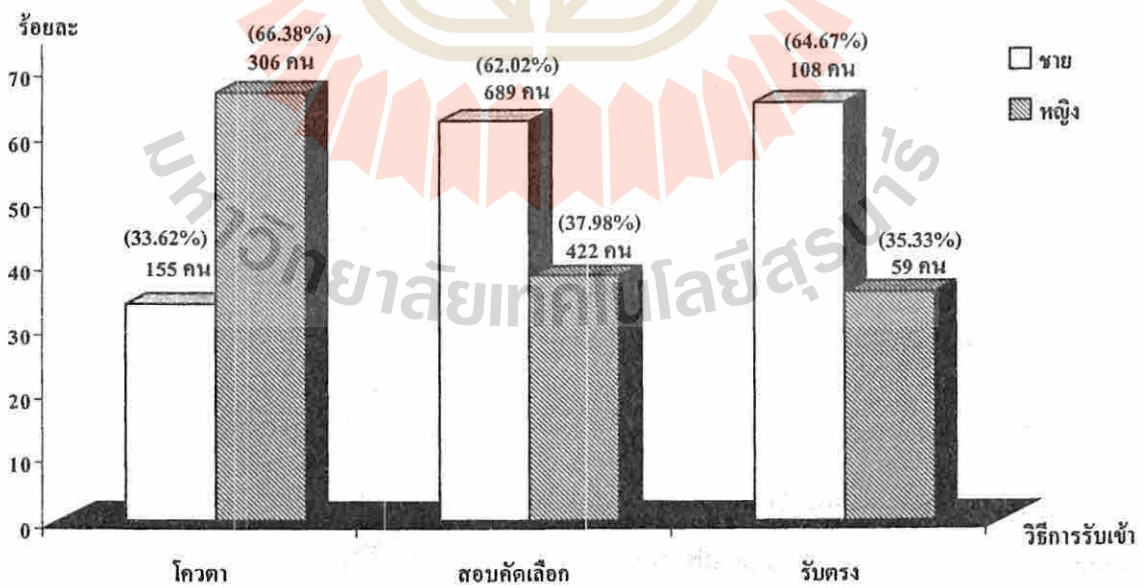



3.2 อายุ นักศึกษาใหม่มีอายุตั้งแต่ 17 ปีขึ้นไป นักศึกษาใหม่ที่มีอายุ 18 ปี มีจำนวนมากที่สุด คือ ร้อยละ 52.50 (รายละเอียดเพิ่มเติมดูได้จากตารางที่ 29)

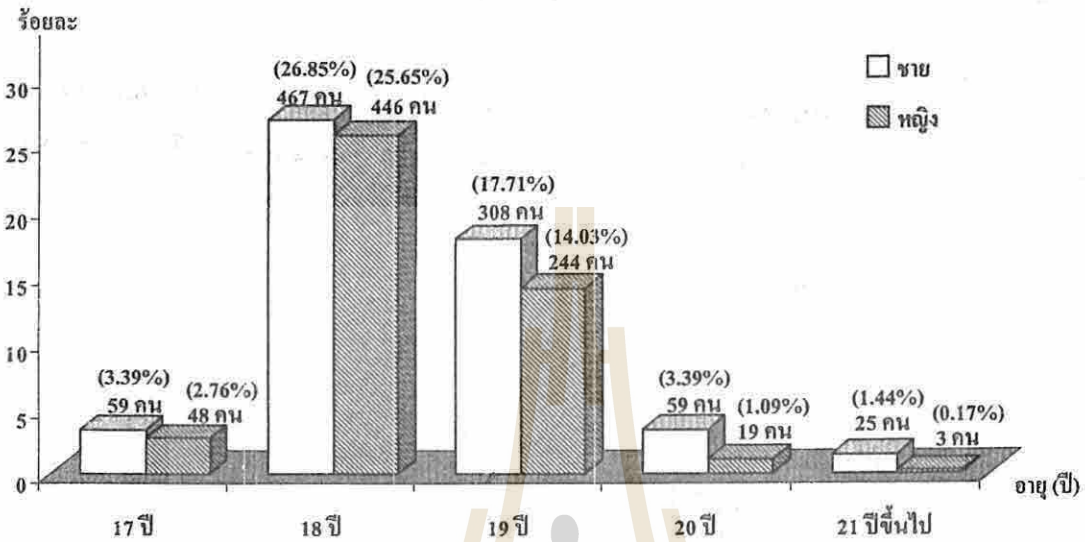

จำแนกตามกลุ่มสาขาวิชา ได้ดังนี้

กลุ่มสาขาวิชา	อายุ (ปี)		
	เฉลี่ย	น้อยที่สุด	มากที่สุด
วศ.	18.45	17	24
ทก.	18.21	17	20
ทส.	18.40	17	21
สธ.	18.51	17	20

จำแนกตามวิธีการรับเข้า ได้ดังนี้

วิธีการรับเข้า	อายุ (ปี)		
	เฉลี่ย	น้อยที่สุด	มากที่สุด
โควตา	18.41	17	20
สอบคัดเลือก	18.42	17	24
รับตรง	18.45	17	23

3.3 เชื้อชาติและสัญชาติ นักศึกษาใหม่เกือบทั้งหมดร้อยละ 96.55 มีเชื้อชาติและสัญชาติไทย ส่วนที่เหลือร้อยละ 3.54 ไม่ระบุว่าเป็นเชื้อชาติและสัญชาติใด (รายละเอียดเพิ่มเติมดูได้จากตารางที่ 30-31)

3.4 ศาสนา นักศึกษาใหม่เกือบทั้งหมดร้อยละ 95.57 นับถือศาสนาพุทธ ส่วนที่เหลือร้อยละ 0.52 นับถือศาสนาคริสต์ ร้อยละ 0.46 นับถือศาสนาอิสลาม และร้อยละ 3.45 ไม่ระบุว่านับถือศาสนาใด (รายละเอียดเพิ่มเติมดูได้จากตารางที่ 32)

#### 4. ข้อมูลการศึกษา

4.1 สถานศึกษาและปีการศึกษาที่สำเร็จการศึกษาระดับชั้นมัธยมศึกษาตอนปลายหรือเทียบเท่า นักศึกษาใหม่ร้อยละ 95.00 สำเร็จการศึกษาจากโรงเรียนมัธยมศึกษา ที่เหลือร้อยละ 1.38 สำเร็จการศึกษาเทียบเท่าระดับชั้นมัธยมศึกษาตอนปลาย และร้อยละ 3.62 ไม่ระบุว่าสำเร็จการศึกษาจากที่ใด

เมื่อพิจารณาตามกลุ่มสาขาวิชา พบว่า ทุกกลุ่มสาขาวิชานักศึกษาใหม่ส่วนใหญ่สำเร็จการศึกษาจากโรงเรียนมัธยมศึกษา เช่นเดียวกับภาพรวม (รายละเอียดเพิ่มเติมดูได้จากตารางที่ 33)

4.1.1 สถานศึกษาที่สำเร็จการศึกษานักศึกษากลุ่มสอบคัดเลือก (รายละเอียดเพิ่มเติมดูได้จากตารางที่ 34)

สถานศึกษาที่สำเร็จ (กลุ่มสอบคัดเลือก)	กลุ่มสาขาวิชา (ร้อยละ)				รวมสี่กลุ่ม
	วศ.	ทศ.	ทศ.	สธ.	
โรงเรียนมัธยมศึกษา	96.03	94.59	98.55	95.24	95.95
เทียบเท่า ม.ปลาย	2.53	0.68	1.45	1.59	2.16
ไม่ระบุ	1.44	4.73	-	3.17	1.89
รวม	100.00	100.00	100.00	100.00	100.00

4.1.2 ปีการศึกษาที่สำเร็จการศึกษานักศึกษากลุ่มสอบคัดเลือก (รายละเอียดเพิ่มเติมดูได้จากตารางที่ 35)

ปีการศึกษาที่สำเร็จ (กลุ่มสอบคัดเลือก)	กลุ่มสาขาวิชา (ร้อยละ)				รวมสี่กลุ่ม
	วศ.	ทศ.	ทศ.	สธ.	
ก่อน 2541	0.96	-	-	-	0.72
2541	0.60	-	1.45	-	0.54
2542	3.61	-	7.25	-	3.15
2543	12.39	7.43	20.29	11.11	12.15
2544	82.43	92.57	71.01	88.89	83.44
รวม	100.00	100.00	100.00	100.00	100.00

4.2 คะแนนเฉลี่ย (GPA) ระดับชั้นมัธยมศึกษาตอนปลายหรือเทียบเท่า  
(รายละเอียดเพิ่มเติมดูได้จากตารางที่ 36 – 45)

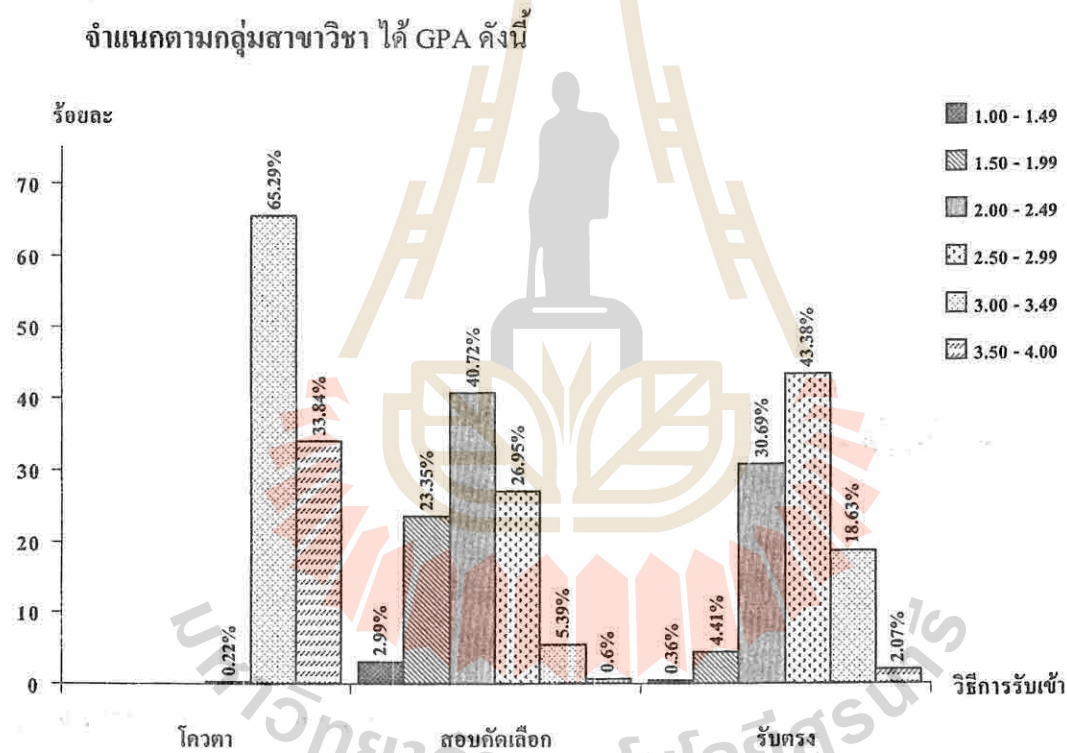
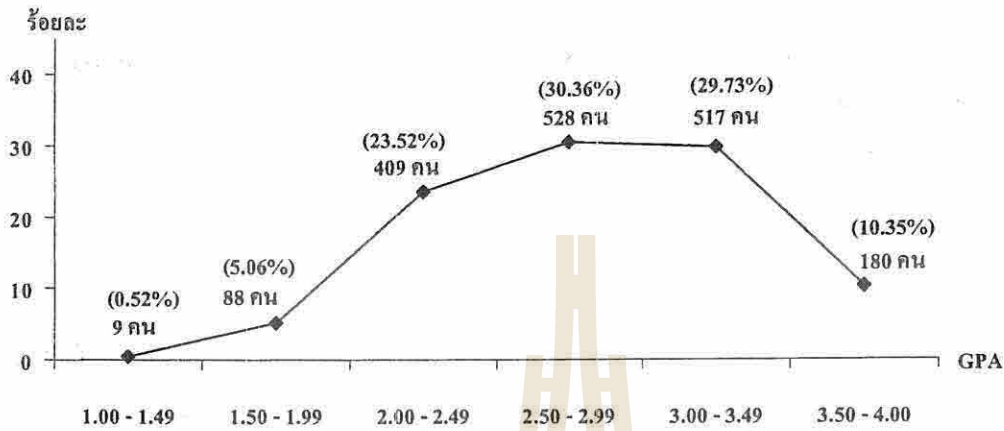

กลุ่มสาขาวิชา	GPA			
	สูงสุด	ต่ำสุด	เฉลี่ย	ค่าความเบี่ยงเบนมาตรฐาน
วศ.	3.90	1.37	2.71	0.52
ทก.	3.92	1.62	2.96	0.43
ทส.	3.89	1.73	3.10	0.44
สธ.	3.90	2.41	3.31	0.28

จำแนกตามวิธีการรับเข้า ได้ GPA ดังนี้

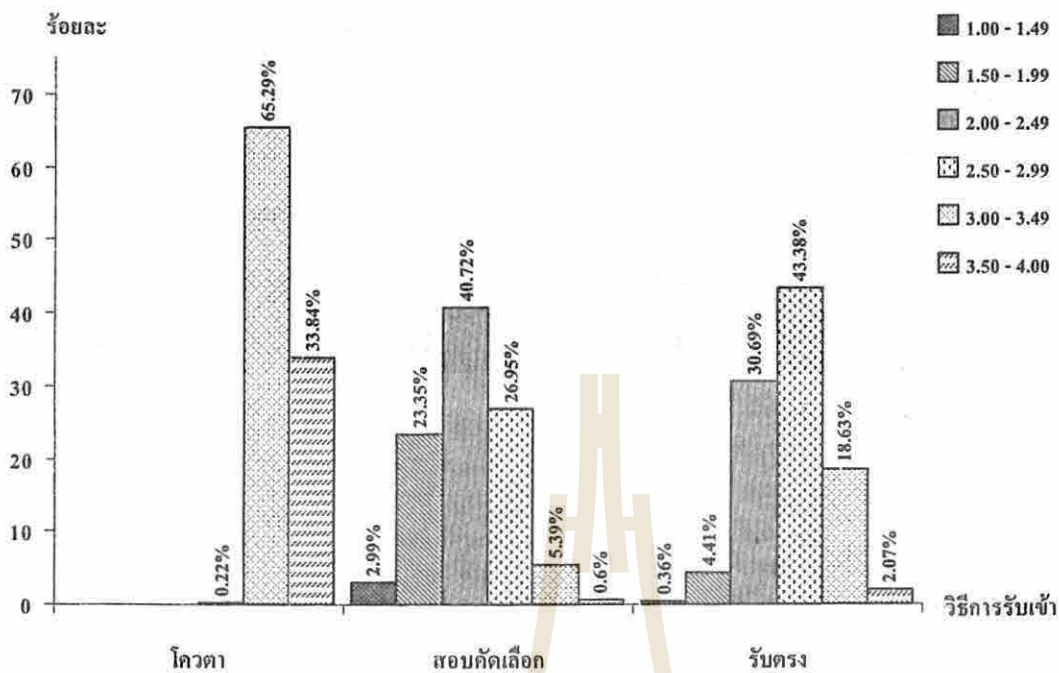

วิธีการรับเข้า	GPA			
	สูงสุด	ต่ำสุด	เฉลี่ย	ค่าความเบี่ยงเบนมาตรฐาน
โควตา	3.92	2.78	3.42	0.19
สอบคัดเลือก	3.79	1.37	2.66	0.41
รับตรง	3.53	1.38	2.31	0.43

4.3 ข้อมูลการสอบคัดเลือกผ่านทบวงมหาวิทยาลัย (Entrance) ของนักศึกษาใหม่กลุ่มสอบคัดเลือก จำนวน 1,111 คน มีดังนี้

4.3.1 คะแนนสอบเข้ามหาวิทยาลัย (รายละเอียดเพิ่มเติมดูได้จากตารางที่ 46) จำแนกตามกลุ่มสาขาวิชา ได้ดังนี้

กลุ่มสาขาวิชา	คะแนนสอบเข้ามหาวิทยาลัย					
	คะแนนเต็ม	สูงสุด	ต่ำสุด	เฉลี่ย	ค่ามัธยฐาน	ค่าความเบี่ยงเบนมาตรฐาน
วศ.	555.56	300.69	172.60	192.99	190.28	15.58
ทค.	555.56	259.10	202.29	212.04	210.03	8.79
ทส. (วิทย์)	666.67	372.82	286.45	308.83	297.66	23.29
ทส. (ศิลป์)	555.56	313.71	260.96	280.86	275.82	14.64
สธ.	777.78	373.95	331.12	344.27	341.42	10.00

4.3.2 คะแนนสอบเข้าของนักศึกษาใหม่กลุ่มสอบคัดเลือก (Entrance) ปีการศึกษา 2543 2544 และ 2545

กลุ่ม สาขา วิชา	คะแนนสอบ	ปีการศึกษา					
		2543		2544		2545	
		จำนวน	ร้อยละ*	จำนวน	ร้อยละ*	จำนวน	ร้อยละ*
วิศวกรรมศาสตร์	คะแนนเต็ม	555.56	100.00	555.56	100.00	555.56	100.00
	คะแนนเฉลี่ย	187.02	33.66	168.08	30.25	192.99	34.74
	คะแนนสูงสุด	277.21	49.90	242.50	43.65	300.69	54.12
	คะแนนต่ำสุด	96.30	17.33	137.50	24.75	172.60	31.07
เทคโนโลยีการเกษตร	คะแนนเต็ม	555.56	100.00	555.56	100.00	555.56	100.00
	คะแนนเฉลี่ย	208.59	37.55	160.05	28.81	212.04	38.17
	คะแนนสูงสุด	247.80	44.60	188.00	33.84	259.10	46.64
	คะแนนต่ำสุด	193.97	34.91	138.00	24.84	202.29	36.41
เทคโนโลยีสารสนเทศ (วิทย์)	คะแนนเต็ม	666.67	100.00	666.67	100.00	666.67	100.00
	คะแนนเฉลี่ย	303.54	45.53	258.83	38.82	308.83	46.32
	คะแนนสูงสุด	341.37	51.21	287.50	43.12	372.82	55.92
	คะแนนต่ำสุด	279.36	41.90	236.75	35.51	286.45	42.97
เทคโนโลยีสารสนเทศ (ศิลป์)	คะแนนเต็ม	555.56	100.00	555.56	100.00	555.56	100.00
	คะแนนเฉลี่ย	288.38	51.91	259.60	46.73	280.86	50.55
	คะแนนสูงสุด	321.96	57.95	310.25	55.84	313.71	56.47
	คะแนนต่ำสุด	269.72	48.55	234.50	42.21	260.96	46.97
สาธารณสุขศาสตร์	คะแนนเต็ม	777.78	100.00	777.78	100.00	777.78	100.00
	คะแนนเฉลี่ย	358.61	46.11	260.55	33.50	344.27	44.26
	คะแนนสูงสุด	387.56	49.83	302.75	38.92	373.95	48.08
	คะแนนต่ำสุด	345.22	44.39	218.75	28.12	331.12	42.57

หมายเหตุ \* ร้อยละ หมายถึง ร้อยละของคะแนนเต็มแต่ละกลุ่มสาขาวิชา

4.3.3 จำนวนครั้งในการสมัครเข้าศึกษาผ่านทบวงมหาวิทยาลัย (รายละเอียดเพิ่มเติมดูได้จากตารางที่ 47)

จำนวนครั้ง ในการสมัคร Entrance	กลุ่มสาขาวิชา (ร้อยละ)				รวมสี่กลุ่ม
	วศ.	ทก.	ทส.	สธ.	
ครั้งที่ 1	67.75	64.86	57.97	69.84	66.88
ครั้งที่ 2	20.10	18.92	33.33	15.87	20.52
ครั้งที่ 3	1.93	-	1.45	-	1.53
ครั้งที่ 4 ขึ้นไป	0.24	0.68	-	-	0.27
ไม่ระบุ	9.99	15.54	7.25	14.29	10.80
รวม	100.00	100.00	100.00	100.00	100.00

4.3.4 อันดับการเลือกมหาวิทยาลัยเทคโนโลยีสุรนารี (รายละเอียดเพิ่มเติมดูได้จากตารางที่ 48)  
จำแนกตามกลุ่มสาขาวิชา ได้ดังนี้

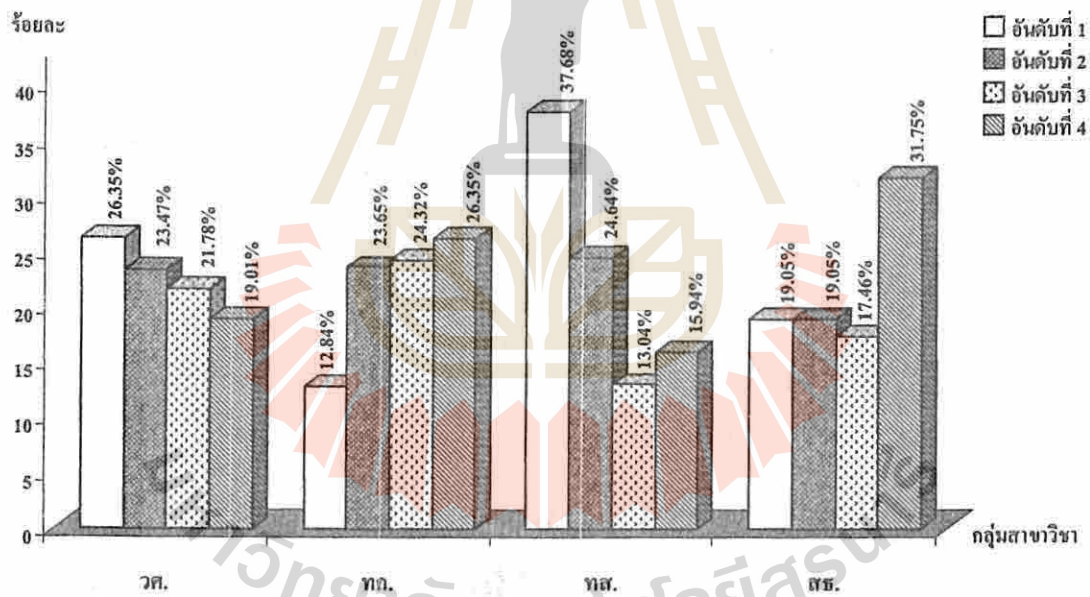

4.3.5 การศึกษาในสถาบันอุดมศึกษาอื่นมาก่อนและจำนวนปีที่เคยศึกษา นักศึกษาใหม่ กลุ่มสอบคัดเลือกที่เคยศึกษาในสถาบันอุดมศึกษาอื่นมาก่อนมีเพียงร้อยละ 13.23 นอกนั้นส่วนใหญ่ ไม่เคยศึกษาในสถาบันการศึกษาที่อื่นมาก่อนคิดเป็นร้อยละ 83.26 (รายละเอียดเพิ่มเติมดูได้จาก ตารางที่ 49)

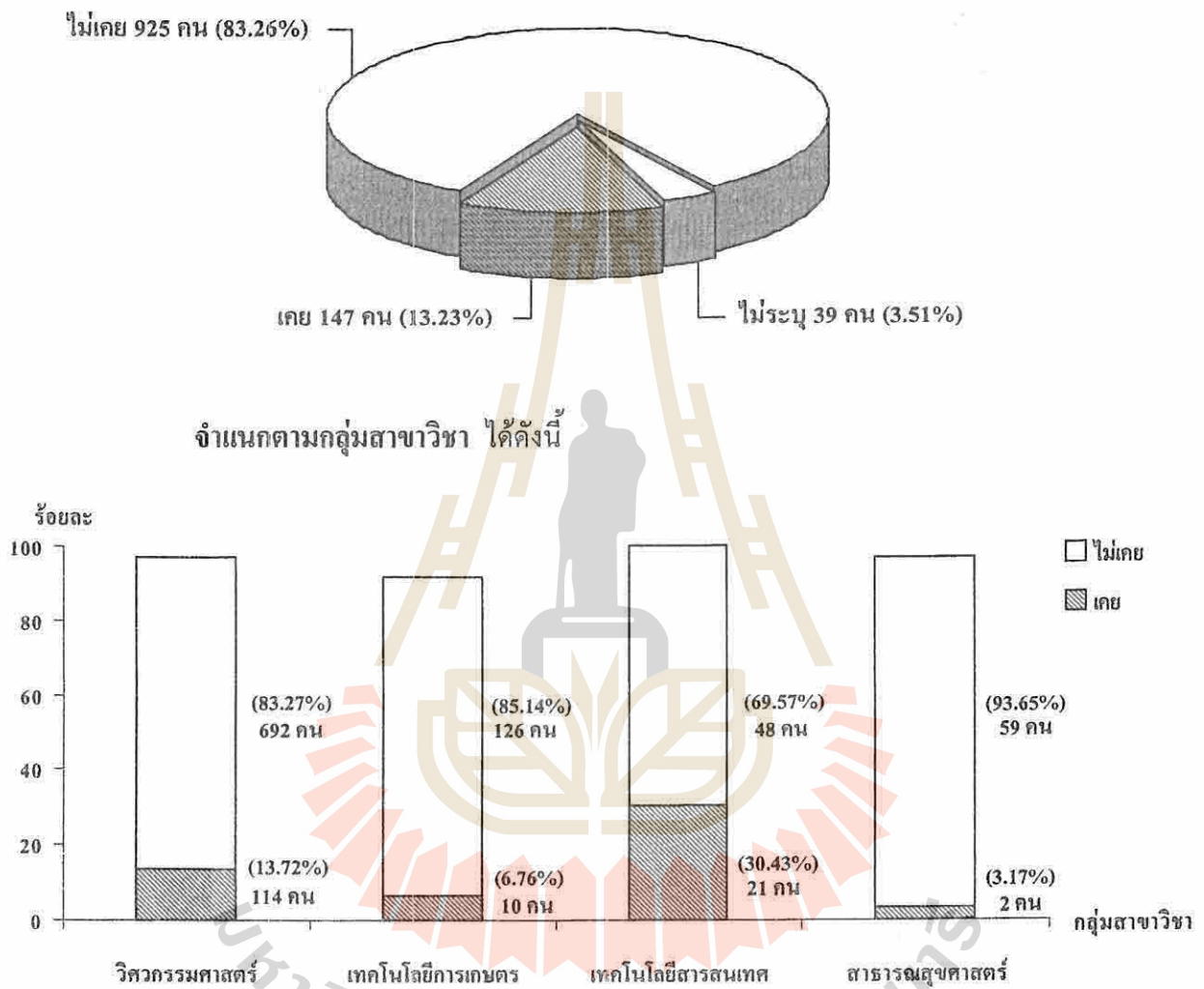

จำนวนปีที่เคยศึกษา นักศึกษาที่เคยศึกษาในสถาบันอุดมศึกษาอื่นมาก่อนทั้ง 147 คน จำนวนปีที่เคยศึกษาในสถาบันอุดมศึกษาอื่นมาก่อน 1 ปี ร้อยละ 77.55 เคยศึกษา 2 ปี ร้อยละ 17.01 เคยศึกษา 3 ปีขึ้นไป ร้อยละ 3.40 และไม่ระบุร้อยละ 2.04 (รายละเอียดเพิ่มเติมดูได้จากตารางที่ 50)

4.4 ประมาณการค่าใช้จ่ายส่วนตัวต่อเดือนนอกเหนือจากค่าใช้จ่ายทางการศึกษาและค่าที่พัก นักศึกษาใหม่ระดับปริญญาตรีคาดว่าจะมีค่าใช้จ่ายส่วนตัวนอกเหนือจากค่าใช้จ่ายทางการศึกษาและค่าที่พักเป็นดังนี้ (รายละเอียดเพิ่มเติมดูได้จากตารางที่ 51 - 59)

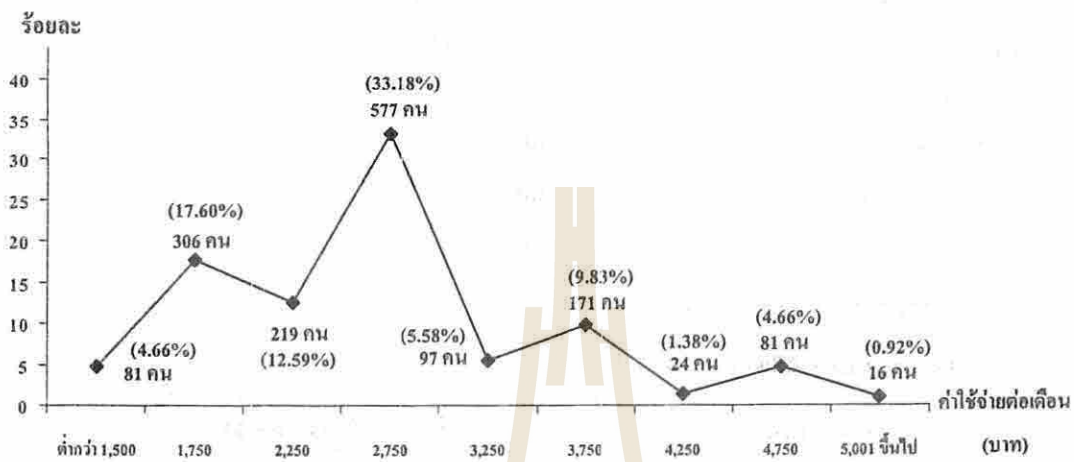

จำแนกตามกลุ่มสาขาวิชา ได้ดังนี้

ค่าใช้จ่าย (บาท)	กลุ่มสาขาวิชา			
	วศ.	ทก.	ทส.	สช.
ค่ามัธยฐาน	3,000	3,000	3,000	2,500
ฐานนิยม	3,000	3,000	3,000	3,000
สูงสุด	8,500	5,000	6,000	5,000
ต่ำสุด	300	400	700	500

จำแนกตามวิธีการรับเข้า ได้ดังนี้

ค่าใช้จ่าย (บาท)	วิธีการรับเข้า		
	โควตา	สอบคัดเลือก	รับตรง
ค่ามัธยฐาน	2,500	3,000	3,000
ฐานนิยม	3,000	3,000	3,000
สูงสุด	6,000	8,500	7,000
ต่ำสุด	500	300	1,000



## 5. ข้อมูลของกรอบครัว

### 5.1 สถานภาพสมรสของบิดามารดา มีดังนี้

สมรสและอยู่ด้วยกัน	ร้อยละ	79.53
สมรสและแยกกันอยู่	ร้อยละ	3.11
หย่าร้าง	ร้อยละ	5.92
บิดาถึงแก่กรรม	ร้อยละ	5.69
มารดาถึงแก่กรรม	ร้อยละ	1.50
ทั้งบิดาและมารดาถึงแก่กรรม	ร้อยละ	0.23
ไม่ระบุ	ร้อยละ	4.03

(รายละเอียดเพิ่มเติมดูได้จากตารางที่ 60 - 68)

### จำแนกตามกลุ่มสาขาวิชา ได้ดังนี้

สถานภาพสมรส	กลุ่มสาขาวิชา (ร้อยละ)			
	วศ.	ทก.	ทศ.	สช.
สมรสและอยู่ด้วยกัน	80.00	72.50	80.92	85.12
สมรสและแยกกันอยู่	3.00	2.50	5.34	2.98
หย่าร้าง	5.67	8.33	4.58	5.36
บิดาถึงแก่กรรม	6.33	3.33	6.11	4.17
มารดาถึงแก่กรรม	1.33	2.92	1.53	0.60
ทั้งบิดาและมารดาถึงแก่กรรม	0.33	-	-	-
ไม่ระบุ	3.33	10.42	1.53	1.79
รวม	100.00	100.00	100.00	100.00

### จำแนกตามวิธีการรับเข้า ได้ดังนี้

สถานภาพสมรส	วิธีการรับเข้า (ร้อยละ)		
	โควตา	สอบคัดเลือก	รับตรง
สมรสและอยู่ด้วยกัน	82.21	80.83	63.47
สมรสและแยกกันอยู่	3.90	2.97	1.80
หย่าร้าง	4.12	6.39	7.78
บิดาถึงแก่กรรม	6.51	5.85	2.40
มารดาถึงแก่กรรม	1.30	1.80	-
ทั้งบิดาและมารดาถึงแก่กรรม	0.43	0.18	-
ไม่ระบุ	1.52	1.98	24.55
รวม	100.00	100.00	100.00

5.2 จำนวนพี่น้องร่วมบิดามารดาที่มีชีวิตอยู่รวมทั้งตนเอง (รายละเอียดเพิ่มเติมดูได้จากตารางที่

69 - 77)

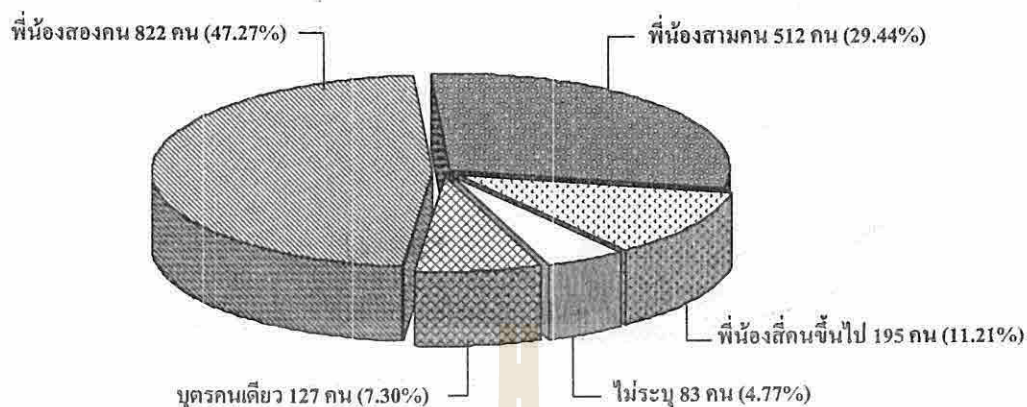

จำนวนตามกลุ่มสาขาวิชา ได้ดังนี้

จำนวนพี่น้อง	กลุ่มสาขาวิชา (ร้อยละ)			
	วศ.	ทก.	ทส.	สธ.
บุตรคนเดียว	6.92	9.58	8.40	5.95
สองคน	48.42	41.25	50.38	45.24
สามคน	29.58	25.42	29.01	34.52
ที่เสียชีวิต	10.92	13.75	9.16	11.31
ไม่ระบุ	4.17	10.00	3.05	2.98
รวม	100.00	100.00	100.00	100.00

จำนวนตามวิธีการรับเข้า ได้ดังนี้

จำนวนพี่น้อง	วิธีการรับเข้า (ร้อยละ)		
	โควตา	สอบคัดเลือก	รับตรง
บุตรคนเดียว	5.86	7.92	7.19
สองคน	45.34	48.78	42.51
สามคน	33.62	29.25	19.16
ที่เสียชีวิต	13.02	11.16	6.59
ไม่ระบุ	2.17	2.88	24.55
รวม	100.00	100.00	100.00

5.3 ลำดับการเป็นบุตรในครอบครัว (รายละเอียดเพิ่มเติมดูได้จากตารางที่ 78 - 86)

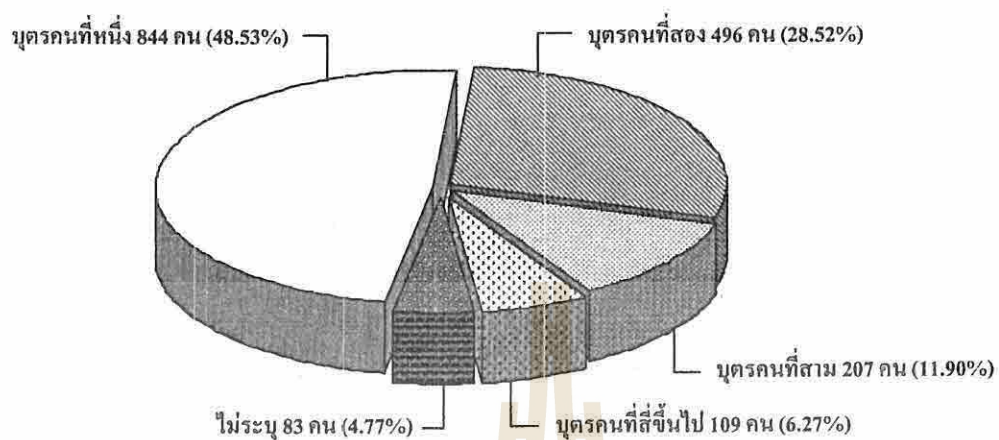

จำนวนตามกลุ่มสาขาวิชา ได้ดังนี้

ลำดับการเป็นบุตร	กลุ่มสาขาวิชา (ร้อยละ)			
	วศ.	ทก.	ทส.	สธ.
คนที่หนึ่ง	47.75	49.17	51.15	51.19
คนที่สอง	29.58	23.33	28.24	28.57
คนที่สาม	12.08	10.83	12.98	11.31
คนที่สี่ขึ้นไป	6.42	6.67	4.58	5.95
ไม่ระบุ	4.17	10.00	3.05	2.98
รวม	100.00	100.00	100.00	100.00

จำนวนตามวิธีการรับเข้า ได้ดังนี้

ลำดับการเป็นบุตร	วิธีการรับเข้า (ร้อยละ)		
	โควตา	สอบคัดเลือก	รับตรง
คนที่หนึ่ง	49.24	49.59	39.52
คนที่สอง	28.42	28.71	27.54
คนที่สาม	12.36	12.78	4.79
คนที่สี่ขึ้นไป	7.81	6.03	3.59
ไม่ระบุ	2.17	2.88	24.55
รวม	100.00	100.00	100.00

หากพิจารณาตามจำนวนพี่น้องที่มีอยู่ของกลุ่มนักศึกษาที่มีพี่น้องสองคน กลุ่มนักศึกษาที่มีพี่น้องสามคน และกลุ่มนักศึกษาที่มีพี่น้องสี่คนขึ้นไป มีลำดับการเป็นบุตร ดังต่อไปนี้

กลุ่มนักศึกษาที่มีพี่น้องสองคน มีจำนวน 822 คน เป็นบุตรคนที่หนึ่งร้อยละ 63.50 เป็นบุตรคนที่สองร้อยละ 36.50 (รายละเอียดเพิ่มเติมดูได้จากตารางที่ 87)

กลุ่มนักศึกษาที่มีพี่น้องสามคน มีจำนวน 512 คน เป็นบุตรคนที่หนึ่งร้อยละ 34.18 เป็นบุตรคนที่สองร้อยละ 33.20 เป็นบุตรคนที่สามร้อยละ 32.62 (รายละเอียดเพิ่มเติมดูได้จากตารางที่ 88)

กลุ่มนักศึกษาที่มีพี่น้องสี่คนขึ้นไป มีจำนวน 195 คน เป็นบุตรคนที่หนึ่งร้อยละ 10.26 เป็นบุตรคนที่สองร้อยละ 13.33 เป็นบุตรคนที่สามร้อยละ 20.51 และเป็นบุตรคนที่สี่ขึ้นไปร้อยละ 55.90 (รายละเอียดเพิ่มเติมดูได้จากตารางที่ 89)

#### 5.4 การศึกษา อาชีพ และรายได้ของบิดาและมารดา

##### 5.4.1 วุฒิการศึกษาสูงสุดของบิดา (รายละเอียดเพิ่มเติมดูได้จากตารางที่ 90 – 98)

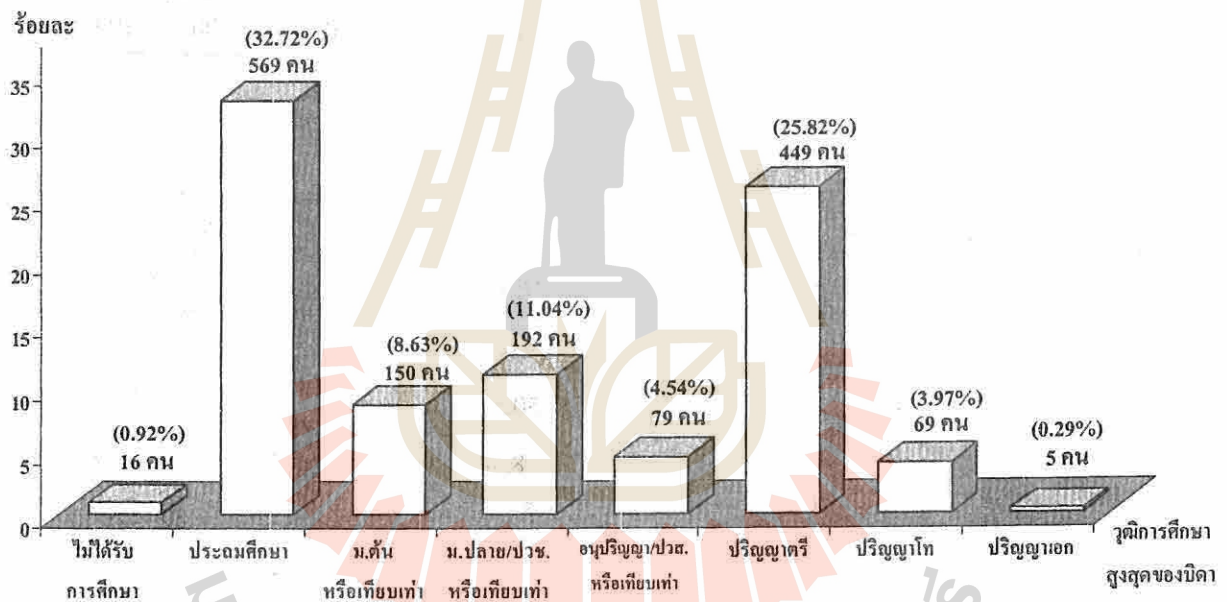

จำแนกตามกลุ่มสาขาวิชา ได้ดังนี้

วุฒิการศึกษาสูงสุดของบิดา	กลุ่มสาขาวิชา (ร้อยละ)			
	วศ.	ทก.	ทส.	ศธ.
ไม่ได้รับการศึกษา	0.83	0.83	1.53	1.19
ประถมศึกษา	29.17	33.33	32.82	57.14
ม.ต้น หรือเทียบเท่า	9.00	9.17	5.34	7.74
ม.ปลาย/ปวช. หรือเทียบเท่า	11.25	7.08	18.32	9.52
อนุปริญญา/ปวส. หรือเทียบเท่า	5.17	5.83	0.76	1.19
ปริญญาตรี	27.33	27.92	24.43	13.10
ปริญญาโท	4.50	1.25	8.40	0.60
ปริญญาเอก	0.33	-	0.76	-
ไม่ระบุ	12.42	14.58	7.63	9.52
รวม	100.00	100.00	100.00	100.00

จำแนกตามวิธีการรับเข้า ได้ดังนี้

วุฒิการศึกษาสูงสุดของบิดา	วิธีการรับเข้า (ร้อยละ)		
	โควตา	สอบคัดเลือก	รับตรง
ไม่ได้รับการศึกษา	0.65	1.08	0.60
ประถมศึกษา	50.54	28.35	12.57
ม.ต้น หรือเทียบเท่า	8.46	9.09	5.99
ม.ปลาย/ปวช. หรือเทียบเท่า	8.68	11.97	11.38
อนุปริญญา/ปวส. หรือเทียบเท่า	1.52	5.85	4.19
ปริญญาตรี	16.92	28.71	31.14
ปริญญาโท	2.39	4.32	5.99
ปริญญาเอก	0.22	0.36	-
ไม่ระบุ	10.63	10.26	28.14
รวม	100.00	100.00	100.00

5.4.2 อาชีพของบิดา นักศึกษาใหม่มีบิดาประกอบอาชีพต่างๆ ดังนี้ (รายละเอียดเพิ่มเติมดูได้จากตารางที่ 99 – 107)

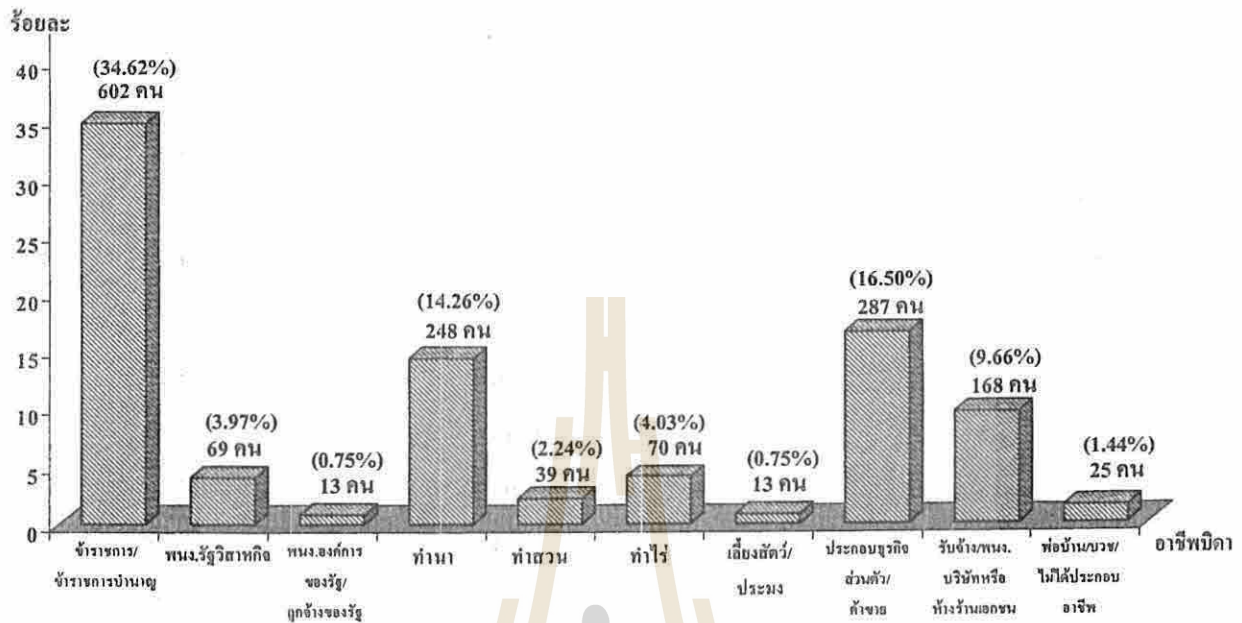

จำนวนตามกลุ่มสาขาวิชา ได้ดังนี้

อาชีพบิดา	กลุ่มสาขาวิชา (ร้อยละ)			
	วศ.	ทก.	ทส.	ศษ.
ข้าราชการ/ข้าราชการบำนาญ	37.08	32.50	33.59	20.83
พนักงานรัฐวิสาหกิจ	4.83	2.50	2.29	1.19
พนักงานองค์การของรัฐ/ลูกจ้างของรัฐ	0.75	0.42	0.76	1.19
ทำนา	11.08	13.75	15.27	36.90
ทำสวน	2.25	1.25	3.82	2.38
ทำไร่	3.50	4.58	1.53	8.93
เลี้ยงสัตว์/ประมง	0.67	0.83	1.53	0.60
ประกอบธุรกิจส่วนตัว/ค้าขาย	17.08	17.50	19.85	8.33
รับจ้าง/พนักงานบริษัทหรือห้างร้านเอกชน	9.25	9.58	11.45	11.31
พ่อบ้าน/บวช/ไม่ได้ประกอบอาชีพ	1.58	1.67	1.53	-
ไม่ระบุ	11.92	15.42	8.40	8.33
รวม	100.00	100.00	100.00	100.00

จำแนกตามวิธีการรับเข้า ได้ดังนี้

อาชีพบิดา	วิธีการรับเข้า (ร้อยละ)		
	โควตา	สอบคัดเลือก	รับตรง
ข้าราชการ/ข้าราชการบำนาญ	24.95	37.80	40.12
พนักงานรัฐวิสาหกิจ	2.93	4.59	4.19
พนักงานองค์การของรัฐ/ลูกจ้างของรัฐ	0.43	0.99	-
ทำนา	28.85	10.08	1.80
ทำสวน	2.39	2.52	-
ทำไร่	6.29	3.51	1.20
เลี้ยงสัตว์/ประมง	0.43	0.90	0.60
ประกอบธุรกิจส่วนตัว/ค้าขาย	13.02	18.09	15.57
รับจ้าง/พนักงานบริษัทหรือห้างร้านเอกชน	9.98	9.99	6.59
พ่อบ้าน/บวช/ไม่ได้ประกอบอาชีพ	1.08	1.62	1.20
ไม่ระบุ	10.20	9.90	28.74
รวม	100.00	100.00	100.00

5.4.3 รายได้ของบิดา บิดาของนักศึกษาใหม่มีรายได้ต่อเนื่อง ดังนี้ (รายละเอียดเพิ่มเติมดูได้จากตารางที่ 108)

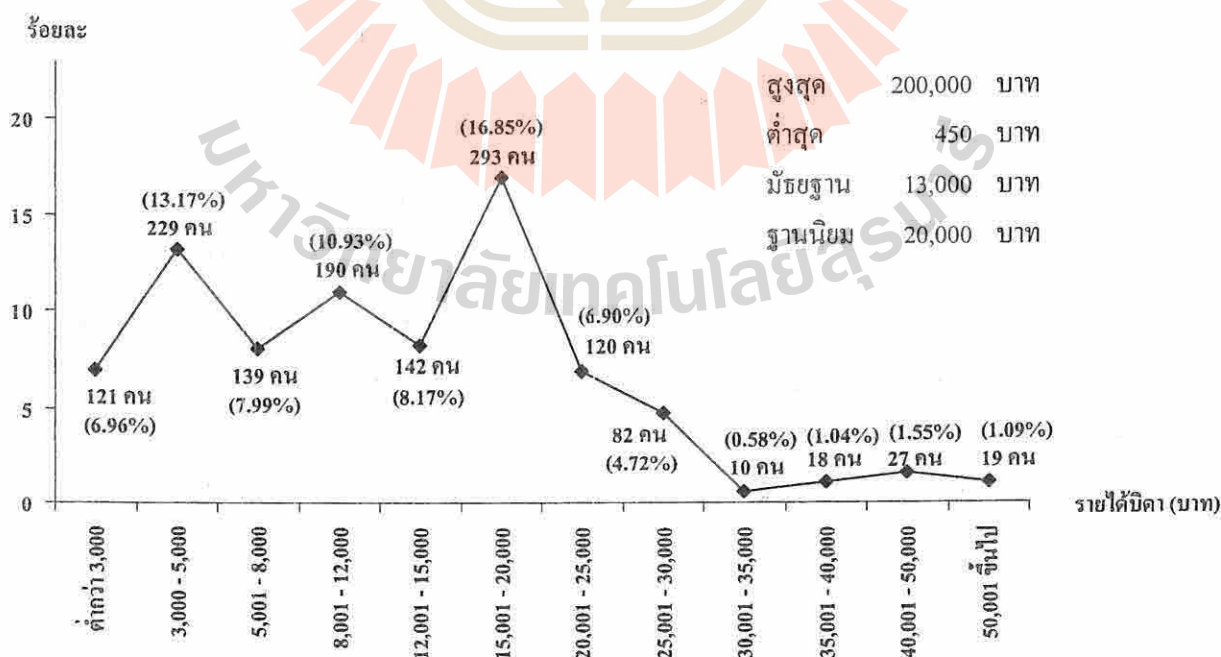

จำแนกตามกลุ่มสาขาวิชา ได้ดังนี้

รายได้ของบิดา (บาท)	กลุ่มสาขาวิชา (ร้อยละ)			
	วศ.	ทก.	ทส.	สธ.
ต่ำกว่า 3,000	4.83	4.17	7.63	25.60
3,001 – 5,000	10.08	18.33	14.50	26.79
5,001 – 8,000	7.58	10.42	9.16	6.55
8,001 – 12,000	12.00	7.92	6.11	11.31
12,001 – 15,000	8.92	6.67	8.40	4.76
15,001 – 20,000	18.08	14.58	20.61	8.33
20,001 – 25,000	7.42	9.58	3.82	1.79
25,001 – 30,000	5.50	3.33	6.11	-
30,001 – 35,000	0.75	-	0.76	-
35,001 – 40,000	0.92	2.08	1.53	-
40,001 – 50,000	1.92	0.42	2.29	-
50,001 ขึ้นไป	1.25	0.42	2.29	-
ไม่ระบุ	20.75	22.08	16.79	14.88
รวม	100.00	100.00	100.00	100.00
รายได้สูงสุด (บาท)	200,000	55,000	105,000	25,000
รายได้ต่ำสุด (บาท)	450	1,000	800	500
ค่ามัธยฐาน (บาท)	15,000	12,000	15,000	5,000
ฐานนิยม (บาท)	20,000	3,000	20,000	3,000

มหาวิทยาลัยเทคโนโลยีสุรนารี



จำแนกตามวิธีการรับเข้า ได้ดังนี้

รายได้ของบิดา (บาท)	วิธีการรับเข้า (ร้อยละ)		
	โควตา	สอบคัดเลือก	รับตรง
ต่ำกว่า 3,000	16.49	3.87	1.20
3,001 – 5,000	23.21	10.35	4.19
5,001 – 8,000	7.16	9.18	2.40
8,001 – 12,000	8.89	11.43	13.17
12,001 – 15,000	5.42	9.63	5.99
15,001 – 20,000	10.85	18.63	21.56
20,001 – 25,000	4.34	7.65	8.98
25,001 – 30,000	1.95	6.12	2.99
30,001 – 35,000	0.43	0.54	1.20
35,001 – 40,000	0.22	1.35	1.20
40,001 – 50,000	0.65	1.98	1.20
50,001 ขึ้นไป	0.65	1.17	1.80
ไม่ระบุ	19.74	18.09	34.13
รวม	100.00	100.00	100.00
รายได้สูงสุด (บาท)	105,000	200,000	130,000
รายได้ต่ำสุด (บาท)	450	500	2,000
ค่ามัธยฐาน (บาท)	5,939	15,000	18,360
ฐานนิยม (บาท)	3,000	20,000	20,000

5.4.4 วุฒิการศึกษาสูงสุดของมารดา นักศึกษาใหม่ที่มารดาสำเร็จการศึกษา ดังนี้ (รายละเอียดเพิ่มเติมดูได้จากตารางที่ 109 – 117)

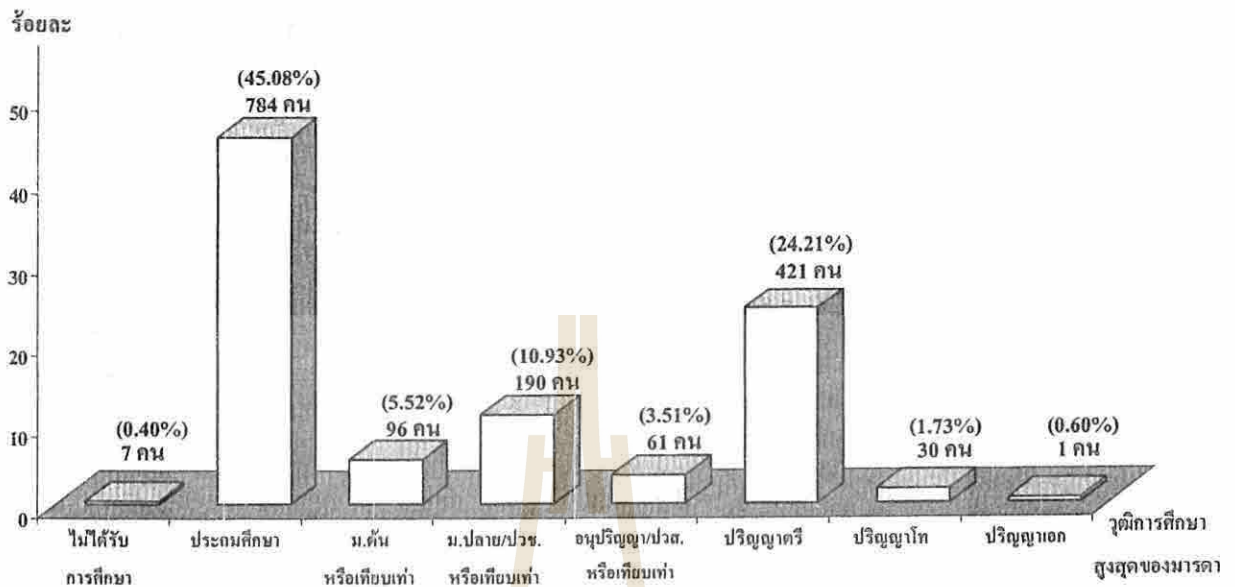

จำแนกตามกลุ่มสาขาวิชา ได้ดังนี้

วุฒិการศึกษาสูงสุดของมารดา	กลุ่มสาขาวิชา (ร้อยละ)			
	วศ.	ทก.	ทส.	สธ.
ไม่ได้รับการศึกษา	0.50	0.42	-	-
ประถมศึกษา	40.67	45.42	48.85	73.21
ม.ต้น หรือเทียบเท่า	6.17	4.17	3.05	4.76
ม.ปลาย/ปวช. หรือเทียบเท่า	12.42	9.58	9.16	3.57
อนุปริญญา/ปวส. หรือเทียบเท่า	3.92	2.08	3.82	2.38
ปริญญาตรี	26.08	23.75	27.48	8.93
ปริญญาโท	1.92	0.42	3.82	0.60
ปริญญาเอก	-	-	0.76	-
ไม่ระบุ	8.33	14.17	3.05	6.55
รวม	100.00	100.00	100.00	100.00

จำแนกตามวิธีการรับเข้า ได้ดังนี้

วุฒิการศึกษาสูงสุดของมารดา	วิธีการรับเข้า (ร้อยละ)		
	โควตา	สอบคัดเลือก	รับตรง
ไม่ได้รับการศึกษา	1.30	0.09	-
ประถมศึกษา	64.43	40.68	20.96
ม.ต้น หรือเทียบเท่า	4.34	6.12	4.79
ม.ปลาย/ปวช. หรือเทียบเท่า	5.86	13.23	9.58
อนุปริญญา/ปวส. หรือเทียบเท่า	2.60	4.05	2.40
ปริญญาตรี	16.05	26.37	32.34
ปริญญาโท	0.22	1.98	4.19
ปริญญาเอก	0.22	-	-
ไม่ระบุ	4.99	7.47	25.75
รวม	100.00	100.00	100.00

5.4.5 อาชีพของมารดา นักศึกษาใหม่มีมารดาประกอบอาชีพ ดังต่อไปนี้ (รายละเอียดเพิ่มเติมดูได้จากตารางที่ 118 – 126)

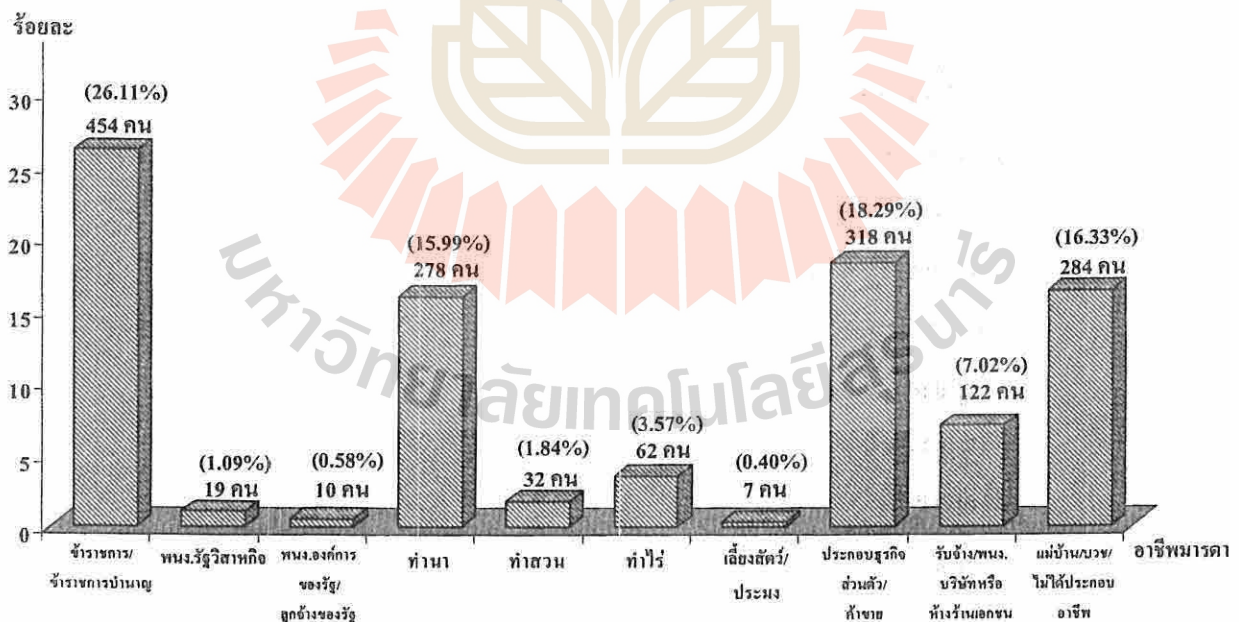

จำแนกตามกลุ่มสาขาวิชา ได้ดังนี้

อาชีพมารดา	กลุ่มสาขาวิชา (ร้อยละ)			
	วศ.	ทก.	ทส.	สธ.
ข้าราชการ/ข้าราชการบำนาญ	29.00	22.92	25.95	10.12
พนักงานรัฐวิสาหกิจ	1.33	-	1.53	0.60
พนักงานองค์การของรัฐ/ลูกจ้างของรัฐ	0.50	0.83	0.76	0.60
ทำนา	12.92	15.00	16.03	39.29
ทำสวน	1.92	0.42	3.05	2.38
ทำไร่	3.00	3.75	1.53	8.93
เลี้ยงสัตว์/ประมง	0.25	0.83	-	1.19
ประกอบธุรกิจส่วนตัว/ค้าขาย	19.17	17.92	19.85	11.31
รับจ้าง/พนักงานบริษัทหรือห้างร้านเอกชน	7.00	5.42	9.16	7.74
แม่บ้าน/บวช/ไม่ได้ประกอบอาชีพ	16.58	16.67	18.32	12.50
ไม่ระบุ	8.33	16.25	3.82	5.36
รวม	100.00	100.00	100.00	100.00

จำแนกตามวิธีการรับเข้า ได้ดังนี้

อาชีพมารดา	วิธีการรับเข้า (ร้อยละ)		
	โควตา	สอบคัดเลือก	รับตรง
ข้าราชการ/ข้าราชการบำนาญ	17.57	28.35	34.73
พนักงานรัฐวิสาหกิจ	0.43	1.35	1.20
พนักงานองค์การของรัฐ/ลูกจ้างของรัฐ	0.43	0.63	0.60
ทำนา	33.19	10.98	1.80
ทำสวน	1.95	2.07	-
ทำไร่	3.90	3.78	1.20
เลี้ยงสัตว์/ประมง	0.22	0.36	1.20
ประกอบธุรกิจส่วนตัว/ค้าขาย	13.23	20.70	16.17
รับจ้าง/พนักงานบริษัทหรือห้างร้านเอกชน	8.68	6.93	2.99
แม่บ้าน/บวช/ไม่ได้ประกอบอาชีพ	13.67	17.82	13.77
ไม่ระบุ	6.72	7.02	26.35
รวม	100.00	100.00	100.00

5.4.6 รายได้ของมารดา มารดาของนักศึกษาใหม่มีรายได้ต่อเดือน ดังนี้ (รายละเอียดเพิ่มเติม  
ดูได้จากตารางที่ 127)

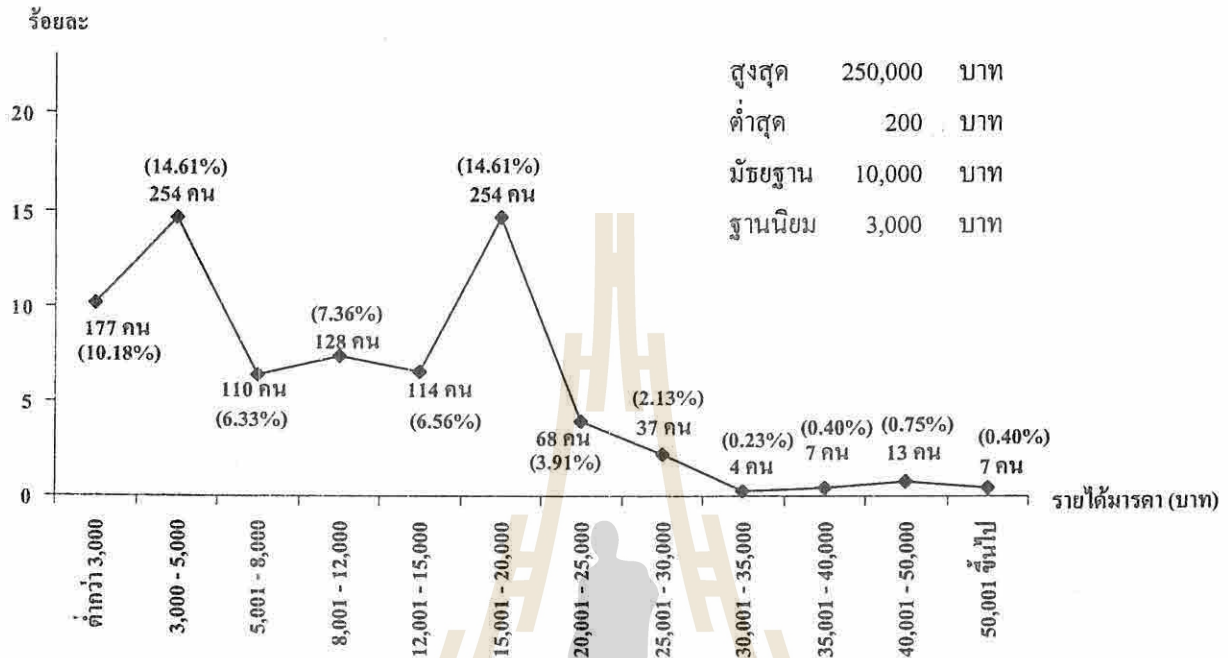

จำแนกตามกลุ่มสาขาวิชา ได้ดังนี้

รายได้ของมารดา (บาท)	กลุ่มสาขาวิชา (ร้อยละ)			
	วศ.	ทศ.	ทส.	ศธ.
ต่ำกว่า 3,000	7.42	9.58	10.69	30.36
3,001 - 5,000	13.08	15.83	12.21	25.60
5,001 - 8,000	6.50	5.83	9.16	3.57
8,001 - 12,000	8.50	6.25	6.11	1.79
12,001 - 15,000	7.58	4.17	3.82	4.76
15,001 - 20,000	15.50	15.42	19.08	3.57
20,001 - 25,000	4.42	3.75	3.05	1.19
25,001 - 30,000	2.42	2.08	2.29	-
30,001 - 35,000	0.17	-	1.53	-
35,001 - 40,000	0.50	-	-	0.60
40,001 - 50,000	0.92	0.42	0.76	-
50,001 ขึ้นไป	0.50	-	0.76	-
ไม่ระบุ	32.50	36.67	30.53	28.57
รวม	100.00	100.00	100.00	100.00
รายได้สูงสุด (บาท)	250,000	50,000	80,000	40,000
รายได้ต่ำสุด (บาท)	200	1,000	500	300
ค่ามัธยฐาน (บาท)	10,340	10,000	10,000	3,000
ฐานนิยม (บาท)	10,000	3,000	20,000	3,000

จำแนกตามวิธีการรับเข้า ได้ดังนี้

รายได้ของมารดา (บาท)	วิธีการรับเข้า (ร้อยละ)		
	โควตา	สอบคัดเลือก	รับตรง
ต่ำกว่า 3,000	5.64	4.43	0.12
3,001 – 5,000	6.15	7.59	0.86
5,001 – 8,000	1.55	4.43	0.35
8,001 – 12,000	0.63	5.92	0.81
12,001 – 15,000	0.81	4.89	0.86
15,001 – 20,000	2.70	10.12	1.78
20,001 – 25,000	0.63	2.93	0.35
25,001 – 30,000	0.23	1.78	0.12
30,001 – 35,000	0.06	0.17	-
35,001 – 40,000	0.06	0.35	-
40,001 – 50,000	0.06	0.69	-
50,001 ขึ้นไป	0.06	0.29	0.06
ไม่ระบุ	7.94	20.30	4.31
รวม	100.00	100.00	100.00
รายได้สูงสุด (บาท)	100,000	105,000	250,000
รายได้ต่ำสุด (บาท)	200	500	1,500
ค่ามัธยฐาน (บาท)	4,000	12,000	15,000
ฐานนิยม (บาท)	3,000	10,000	10,000

มหาวิทยาลัยเทคโนโลยีสุรนารี

## 6. ข้อมูลของผู้ให้การอุปการะค่าใช้จ่ายทางการศึกษา

6.1 ผู้ให้การอุปการะค่าใช้จ่ายทางการศึกษา นักศึกษาใหม่มีผู้ให้การอุปการะค่าใช้จ่ายทางการศึกษา ดังนี้ (รายละเอียดเพิ่มเติมดูได้จากตารางที่ 128 – 136)

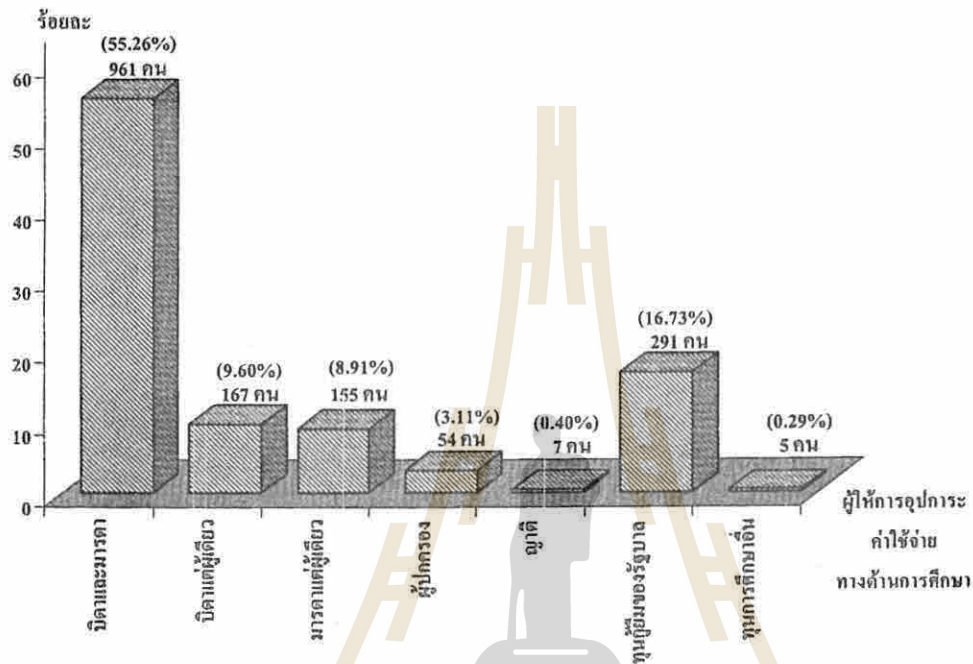

จำแนกตามกลุ่มสาขาวิชา ได้ดังนี้

ผู้ให้การอุปการะค่าใช้จ่าย	กลุ่มสาขาวิชา (ร้อยละ)			
	วศ.	ทก.	ทส.	สธ.
บิดาและมารดา	58.42	45.00	60.31	43.45
บิดาแต่ผู้เดียว	9.58	14.58	6.11	5.36
มารดาแต่ผู้เดียว	9.50	8.75	9.16	4.76
ผู้ปกครอง	3.42	2.08	4.58	1.19
ญาติ	0.33	0.42	-	1.19
ทุนกู้ยืมของรัฐบาล	13.58	18.75	15.27	37.50
ทุนการศึกษาอื่น	0.08	-	0.76	1.79
ไม่ระบุ	5.08	10.42	3.82	4.76
รวม	100.00	100.00	100.00	100.00

จำแนกตามวิธีการรับเข้า ได้ดังนี้

ผู้ให้การอุปการะค่าใช้จ่าย	วิธีการรับเข้า (ร้อยละ)		
	โควตา	สอบคัดเลือก	รับตรง
บิดาและมารดา	44.25	59.77	55.69
บิดาแต่ผู้เดียว	6.07	11.52	6.59
มารดาแต่ผู้เดียว	6.07	10.26	7.78
ผู้ปกครอง	3.25	3.06	2.99
ญาติ	0.22	0.54	-
ทุนกู้ยืมของรัฐบาล	34.92	11.34	2.40
ทุนการศึกษาอื่น	0.87	0.09	-
ไม่ระบุ	4.34	3.42	24.55
รวม	100.00	100.00	100.00

6.2 ข้อมูลผู้ให้การอุปการะค่าใช้จ่ายทางการศึกษาที่ไม่ใช่บิดาและ/หรือมารดา หรือทุนการศึกษา นักศึกษาใหม่มีผู้ให้การอุปการะค่าใช้จ่ายทางการศึกษาที่ไม่ใช่บิดาและ/หรือมารดาหรือทุนการศึกษามีจำนวน 61 คน คิดเป็นร้อยละ 3.51 ของนักศึกษาใหม่ทั้งหมด โดยอาชีพและรายได้ผู้ให้การอุปการะค่าใช้จ่ายแก่นักศึกษามีดังนี้

6.2.1 อาชีพของผู้ให้การอุปการะค่าใช้จ่ายทางการศึกษาที่ไม่ใช่บิดาและ/หรือมารดา (รายละเอียดเพิ่มเติมดูได้จากตารางที่ 137 – 145)

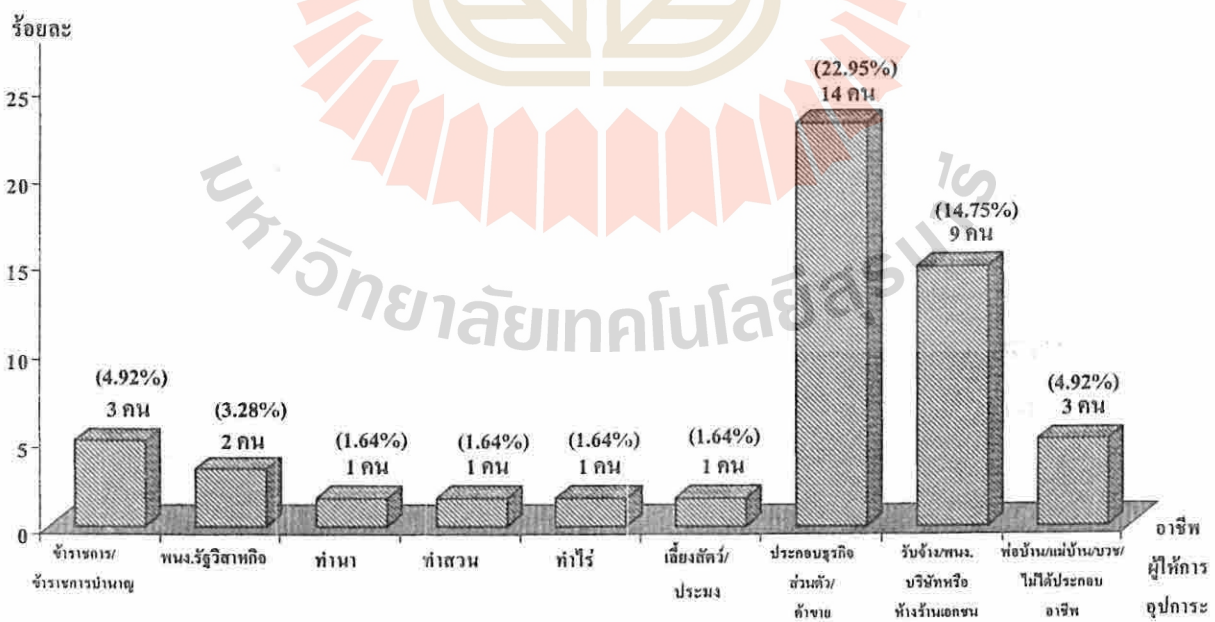



จำแนกตามกลุ่มสาขาวิชา ได้ดังนี้

อาชีพผู้ให้การอุปการะ	กลุ่มสาขาวิชา (ร้อยละ)			
	วศ.	ทก.	ทส.	สธ.
ข้าราชการ/ข้าราชการบำนาญ	6.67	-	-	-
พนักงานรัฐวิสาหกิจ	2.22	-	-	25.00
ทำนา	-	-	16.67	-
ทำสวน	2.22	-	-	-
ทำไร่	-	-	-	25.00
เลี้ยงสัตว์/ประมง	2.22	-	-	-
ประกอบธุรกิจส่วนตัว/ค้าขาย	26.67	-	33.33	-
รับจ้าง/พนักงานบริษัทหรือห้างร้านเอกชน	13.33	16.67	16.67	25.00
พ่อบ้าน/แม่บ้าน/บวช/ไม่ได้ประกอบอาชีพ	2.22	33.33	-	-
ไม่ระบุ	44.44	50.00	33.33	25.00
รวม	100.00	100.00	100.00	100.00

จำแนกตามวิธีการรับเข้า ได้ดังนี้

อาชีพอาชีพผู้ให้การอุปการะ	วิธีการรับเข้า (ร้อยละ)		
	โควตา	สอบคัดเลือก	รับตรง
ข้าราชการ/ข้าราชการบำนาญ	6.25	-	40.00
พนักงานรัฐวิสาหกิจ	-	2.50	20.00
ทำนา	-	2.50	-
ทำสวน	6.25	-	-
ทำไร่	-	2.50	-
เลี้ยงสัตว์/ประมง	-	2.50	-
ประกอบธุรกิจส่วนตัว/ค้าขาย	18.75	27.50	-
รับจ้าง/พนักงานบริษัทหรือห้างร้านเอกชน	18.75	12.50	20.00
พ่อบ้าน/แม่บ้าน/บวช/ไม่ได้ประกอบอาชีพ	6.25	5.00	-
ไม่ระบุ	43.75	45.00	20.00
รวม	100.00	100.00	100.00

6.2.2 รายได้ของผู้ให้การอุปการะค่าใช้จ่ายทางการศึกษาที่ไม่ใช่บิดาและ/หรือมารดา  
(รายละเอียดเพิ่มเติมดูได้จากตารางที่ 146)

วิธีการรับเข้า/ กลุ่มสาขาวิชา	รายได้ผู้ให้การอุปการะ (บาท/เดือน)			
	ค่ามัธยฐาน	ฐานนิยม	สูงสุด	ต่ำสุด
<b>• วิธีการรับเข้า</b>				
โควตา	8,500	8,000	80,000	8,000
สอบคัดเลือก	14,000	7,000	50,000	2,000
รับตรง	20,000	6,700	60,000	6,700
<b>• กลุ่มสาขาวิชา</b>				
วศ.	15,000	10,000	80,000	6,000
ทก.	4,500	4,000	5,000	4,000
ทส.	7,000	2,000	20,000	2,000
สธ.	14,000	7,000	15,000	7,000
<b>รวมทั้งหมด</b>	<b>10,000</b>	<b>7,000</b>	<b>80,000</b>	<b>2,000</b>

นักศึกษาใหม่ระดับปริญญาตรี ที่สอง



## นักศึกษาใหม่ระดับปริญญาตรีที่สอง

ปีการศึกษา 2545 มหาวิทยาลัยเทคโนโลยีสุรนารีได้รับนักศึกษาใหม่ระดับปริญญาตรีที่สอง จำนวน 3 คน เข้าศึกษาเพื่อให้สำเร็จการศึกษาเป็นปริญญาตรีที่สองในสาขาวิชา ดังนี้

- สาขาวิชาวิศวกรรมเครื่องกล 2 คน

- สาขาวิชาวิศวกรรมโยธา 1 คน

รายละเอียดของข้อมูล นักศึกษาใหม่ปริญญาตรีที่สอง มีดังนี้

### 1. ภูมิลำเนาของนักศึกษา

#### 1.1 ภูมิลำเนาตามทะเบียนบ้าน

- จังหวัดขอนแก่น 1 คน

- จังหวัดนครราชสีมา 1 คน

- จังหวัดนครศรีธรรมราช 1 คน

#### 1.2 ภูมิลำเนาตามสถานที่สำเร็จการศึกษาระดับชั้นมัธยมศึกษาตอนปลาย นักศึกษาใหม่ สำเร็จ การศึกษาระดับชั้นมัธยมศึกษาตอนปลายจาก

- จังหวัดขอนแก่น 1 คน

- จังหวัดนครราชสีมา 1 คน

- จังหวัดนครศรีธรรมราช 1 คน

### 2. ข้อมูลส่วนตัว

2.1 เพศ และอายุ เป็นเพศชายทั้ง 3 คน มีอายุ 23, 24 และ 26 ปี

2.2 เชื้อชาติ สัญชาติ และศาสนา นักศึกษาใหม่ทั้ง 3 คน มีเชื้อชาติไทย สัญชาติไทย และนับถือ ศาสนาพุทธ

2.3 จำนวนพี่น้องร่วมบิดามารดาที่มีชีวิตอยู่รวมทั้งตนเอง และลำดับการเป็นบุตรในครอบครัว

จำนวนพี่น้อง (คน)	บุตรคนที่
2	1
3	2
4	2

3. ข้อมูลการศึกษาในระดับชั้นมัธยมศึกษาตอนปลาย
- 3.1 สถานศึกษาที่สำเร็จการศึกษาระดับชั้นมัธยมศึกษาตอนปลาย นักศึกษาใหม่ทั้ง 3 คน สำเร็จการศึกษาระดับชั้นมัธยมศึกษาตอนปลาย เมื่อปีการศึกษา 2538 1 คน และปีการศึกษา 2540 2 คน
- 3.2 ระดับคะแนนเฉลี่ย (GPA ม. ปลาย) GPA ม. ปลายที่ได้คือ 2.28, 2.30 และ 3.44
4. ข้อมูลการศึกษาระดับระดับปริญญาตรี (ปริญญาตรีที่หนึ่ง)
- 4.1 สาขาวิชาที่สำเร็จการศึกษาและปีการศึกษาที่สำเร็จการศึกษาระดับปริญญาตรีนักศึกษาเข้าศึกษาในมหาวิทยาลัยเทคโนโลยีสุรนารีในระดับปริญญาตรี (ปริญญาตรีที่หนึ่ง) โดยการศึกษาสอบคัดเลือกผ่านทบวงมหาวิทยาลัย (Entrance) 2 คน และ โควตาโรงเรียน 1 คน
- สาขาวิชาที่สำเร็จ วิศวกรรมขนส่ง 2 คน และวิศวกรรมโยธา 1 คน
  - ปีการศึกษาที่สำเร็จ ปีการศึกษา 2543 2 คน และ 2544 1 คน
- 4.2 ระดับคะแนนเฉลี่ย (GPA) ในระดับปริญญาตรี GPA ระดับปริญญาตรี (ปริญญาตรีที่หนึ่ง) ที่ได้คือ 2.12, 2.56 และ 2.68
5. ประมาณการค่าใช้จ่ายส่วนตัวต่อเดือนนอกเหนือจากค่าใช้จ่ายทางการศึกษาและค่าที่พัก ค่าใช้จ่ายต่อเดือน 3,000 บาท จำนวน 1 คน และ 3,500 บาท จำนวน 2 คน
6. ข้อมูลของบิดามารดา และผู้ให้การอุปการะ
- 6.1 รายได้บิดามารดา
- บิดามีรายได้ 10,000, 25,000 และ 26,000 บาท
  - มารดามีรายได้ 5,000, 10,000 และ 19,000 บาท
- 6.2 วุฒิการศึกษาสูงสุดของบิดามารดา
- บิดา วุฒิการศึกษาสูงสุดต่ำกว่าระดับประถมศึกษา 2 คน และปริญญาโท 1 คน
  - มารดา วุฒิการศึกษาสูงสุดต่ำกว่าระดับประถมศึกษา 2 คน และปริญญาตรี 1 คน
- 6.3 อาชีพหลักของบิดามารดา
- บิดา เป็นข้าราชการ ทำสวน และค้าขาย
  - มารดา เป็นข้าราชการ ทำนา และค้าขาย
- 6.4 ผู้ให้การอุปการะค่าใช้จ่ายทางการศึกษา บิดาและมารดาทั้ง 3 คน
- 6.5 สถานภาพสมรสของบิดาและมารดา นักศึกษาทั้ง 3 คน บิดาและมารดาสมรสและอยู่ด้วยกัน

เปรียบเทียบคะแนนสอบคัดเลือก

ของผู้ผ่านการคัดเลือก (Entrance) ปีการศึกษา 2545

จำแนกตามกลุ่มสาขาวิชาและสถาบันการศึกษา

มหาวิทยาลัยเทคโนโลยีสุรนารี

1. เปรียบเทียบคะแนนสอบคัดเลือกของผู้ผ่านการคัดเลือก (Entrance) ปีการศึกษา 2545 กลุ่มสาขาวิชาวิศวกรรมศาสตร์

สถาบันการศึกษา	ชื่อคณะ/สำนักวิชา	จำนวนคน			คะแนน					
		สมัคร	ผ่านการคัดเลือก	อัตราการแข่งขัน	เต็ม	สูงสุด	ต่ำสุด	เฉลี่ย	% สูงสุด	% ต่ำสุด
มหาวิทยาลัยเทคโนโลยีสุรนารี	สำนักวิชาวิศวกรรมศาสตร์ สาขาวิชาวิศวกรรมเกษตร, เครื่องกล, ไฟฟ้า, โยธา ฯลฯ	2,561	1,080	2.37 : 1	555.56	300.69	172.40	193.22	54.12	31.03
		235	60	3.92 : 1	555.56	403.32	315.59	344.17	72.60	56.81
		221	30	7.31 : 1	555.56	392.48	298.18	320.22	70.65	53.67
		1,523	499	3.05 : 1	555.56	456.15	285.76	311.69	82.11	51.44
		692	100	6.92 : 1	555.56	392.66	272.67	289.79	70.68	49.08
		266	40	6.65 : 1	555.56	392.25	282.20	303.76	70.60	50.80
		179	100	1.79 : 1	555.56	331.97	170.98	231.73	59.75	30.78
		192	40	4.80 : 1	555.56	298.04	236.45	250.95	53.65	42.56
		1,169	60	19.48 : 1	555.56	397.59	284.27	308.65	71.57	51.17
		540	120	4.50 : 1	555.56	358.75	266.29	283.39	64.57	47.93
มหาวิทยาลัยเทคโนโลยีพระจอมเกล้าธนบุรี	คณะวิศวกรรมศาสตร์ สาขาวิชาวิศวกรรมไฟฟ้า, ระบบควบคุมและเครื่องมือวัด, อิเล็กทรอนิกส์ ฯลฯ	1,494	315	4.74 : 1	555.56	344.29	251.34	267.62	61.97	45.24
		467	95	4.92 : 1	555.56	318.62	236.13	247.20	57.35	42.50

สถาบันการศึกษา	ชื่อคณะ/สาขาวิชา	จำนวนคน			คะแนน					
		สมัคร	ผ่านการคัดเลือก	อัตราการแข่งขัน	เต็ม	สูงสุด	ต่ำสุด	เฉลี่ย	% สูงสุด	% ต่ำสุด
มหาวิทยาลัยขอนแก่น	คณะวิศวกรรมศาสตร์ สาขาวิศวกรรมทั่วไป	1,119	350	3.20 : 1	555.56	322.12	231.31	249.75	57.98	41.64
	คณะวิศวกรรมศาสตร์ สาขาวิศวกรรมเกษตร	182	30	6.07 : 1	555.56	243.11	217.76	225.81	43.76	39.20
	คณะเทคโนโลยีสาขาเทคโนโลยีชีวภาพ	268	15	17.87 : 1	555.56	239.05	221.59	229.13	43.03	39.89
มหาวิทยาลัยเชียงใหม่	คณะวิศวกรรมศาสตร์	1,222	292	4.18 : 1	555.56	328.92	240.40	258.13	59.21	43.27
มหาวิทยาลัยมหาสารคาม	คณะวิศวกรรมศาสตร์ สาขาวิชาการคอมพิวเตอร์	562	60	9.37 : 1	555.56	233.14	197.93	207.25	41.96	35.63
	สาขาวิศวกรรมระบบและสารสนเทศ									
มหาวิทยาลัยอุบลราชธานี	คณะวิศวกรรมศาสตร์	673	120	5.61 : 1	555.56	266.01	204.46	217.31	47.88	36.80
	สำนักวิชาเทคโนโลยีอุตสาหกรรมและทรัพยากร	564	170	3.32 : 1	555.56	222.90	166.44	180.52	40.12	29.96
มหาวิทยาลัยวลัยลักษณ์	สาขาโยธา, ไฟฟ้า									
	สำนักวิชาเทคโนโลยีอุตสาหกรรมและทรัพยากร	231	60	3.85 : 1	555.56	270.16	172.03	188.13	48.63	30.97
	สาขาวิศวกรรมคอมพิวเตอร์									



2. เปรียบเทียบคะแนนสอบคัดเลือกของผู้ผ่านการคัดเลือก (Entrance) ปีการศึกษา 2545 กลุ่มสาขาวิชาเทคโนโลยีการเกษตร

สถาบันการศึกษา	ชื่อคณะ/สำนักวิชา	สมัคร	จำนวนคน		คะแนน					
			ผ่านการคัดเลือก	อัตราการแข่งขัน	เต็ม	สูงสุด	ต่ำสุด	เฉลี่ย	% สูงสุด	% ต่ำสุด
มหาวิทยาลัยเทคโนโลยีสุรนารี	สำนักวิชาเทคโนโลยีการเกษตร	2,462	200	12.31 : 1	555.56	259.10	202.29	211.85	46.64	36.41
	สาขาวิชาเทคโนโลยีการผลิตพืช, คลิตสัตว์, เทคโนโลยีอาหาร									
มหาวิทยาลัยขอนแก่น	คณะเกษตรศาสตร์ สาขาเกษตรศาสตร์	2,513	180	13.96 : 1	555.56	384.76	207.20	214.70	69.26	37.30
	คณะเทคโนโลยี สาขาเทคโนโลยีอาหาร	598	23	26.00 : 1	555.56	302.79	249.82	261.34	54.50	44.97
มหาวิทยาลัยเชียงใหม่	คณะอุตสาหกรรมเกษตร สาขาวิชาวิทยาศาสตร์และเทคโนโลยีการอาหาร	167	21	7.95 : 1	555.56	336.04	303.24	312.55	60.49	54.58
	คณะเกษตรศาสตร์ สาขาวิชาพืชไร่	1,502	147	10.22 : 1	555.56	254.79	215.81	225.64	45.86	38.85
มหาวิทยาลัยมหาสารคาม	พืชสวน ศึกษาศาสตร์ ศึกษาศาสตร์	485	25	19.40 : 1	555.56	239.20	213.69	221.17	43.06	38.46
	คณะเทคโนโลยี สาขาวิชาเทคโนโลยีอาหารและโภชนาการ	177	25	7.08 : 1	555.56	203.98	169.16	187.98	36.72	30.45
มหาวิทยาลัยอุบลราชธานี	คณะเทคโนโลยี สาขาวิชาเทคโนโลยีการผลิตพืช	832	25	33.28 : 1	555.56	218.02	197.57	204.36	39.24	35.56
	การผลิตสัตว์	1,469	80	18.36 : 1	555.56	221.27	198.79	203.54	39.83	35.78
	คณะเกษตรศาสตร์ สาขาวิชาพืชไร่ พืชสวน สัตวศาสตร์	440	16	27.50 : 1	555.56	229.53	214.66	221.55	41.32	38.64
	คณะเกษตรศาสตร์ สาขาวิชาเทคโนโลยีการอาหาร									

สถาบันการศึกษา	ชื่อคณะ/สำนักวิชา	จำนวนคน			คะแนน					
		สมัคร	ผ่านการคัดเลือก	อัตราการแข่งขัน	เต็ม	สูงสุด	ต่ำสุด	เฉลี่ย	% สูงสุด	% ต่ำสุด
สถาบันเทคโนโลยีพระจอมเกล้าเจ้าคุณทหารลาดกระบัง	คณะเทคโนโลยีการเกษตร สาขาวิชาพืชไร่ พืชสวน ปศุสัตว์	2,513	115	21.85 : 1	555.56	241.24	205.73	212.04	43.42	37.03
	คณะเทคโนโลยีการเกษตร สาขาวิชาพืชสวน	394	55	7.16 : 1	555.56	231.10	200.55	209.66	41.60	36.10
	คณะเทคโนโลยีการเกษตร สาขาวิชาสัตวศาสตร์	635	65	9.77 : 1	555.56	247.40	216.75	224.32	44.53	39.01
มหาวิทยาลัยวลัยลักษณ์	คณะเทคโนโลยีการเกษตร สาขาวิชาวิศวกรรมแปรรูปอาหาร	481	45	10.69 : 1	555.56	281.20	250.27	261.77	50.62	45.05
	สำนักเทคโนโลยีการเกษตร สาขาเทคโนโลยีชีวภาพ, อาหาร, ผลิตภัณฑ์	2,575	501	5.14 : 1	555.56	228.11	182.34	192.31	41.06	32.82

3. เปรียบเทียบคะแนนสอบคัดเลือกของผู้ผ่านการคัดเลือก (Entrance) ปีการศึกษา 2545 กลุ่มสาขาวิชาเทคโนโลยีสารสนเทศ

สถาบันการศึกษา	ชื่อคณะ/สำนักวิชา	จำนวนคน			คะแนน					
		สมัคร	ผ่านการคัดเลือก	อัตราการแข่งขัน	เต็ม	สูงสุด	ต่ำสุด	เฉลี่ย	% สูงสุด	% ต่ำสุด
มหาวิทยาลัยเทคโนโลยีสุรนารี	สำนักวิชาเทคโนโลยีสังคม	187	37	5.05 : 1	666.67	393.04	286.45	310.28	58.96	42.97
	สาขาวิชาการสารสนเทศ (วิทซ์)	299	60	4.98 : 1	555.56	313.71	260.96	281.34	56.47	46.97
มหาวิทยาลัยขอนแก่น	สาขาวิชาการสารสนเทศ (ศิลป์คำนวณ)	1,739	20	86.95 : 1	444.44	287.36	243.28	250.67	64.66	54.74
	คณะมนุษยศาสตร์และสังคมศาสตร์ สาขาการจัดการสารสนเทศ	226	30	7.53 : 1	444.44	178.71	149.00	158.96	40.21	33.53
มหาวิทยาลัยมหาสารคาม	โครงการจัดตั้งคณะวิทยาการสารสนเทศ สาขาสารสนเทศเพื่อการจัดการ	340	25	13.60 : 1	555.56	305.50	278.72	289.46	54.99	50.17
	โครงการจัดตั้งคณะวิทยาการสารสนเทศ สาขาสารสนเทศศาสตร์	715	35	20.43 : 1	333.33	213.07	187.57	192.08	63.92	56.27
มหาวิทยาลัยวลัยลักษณ์	สำนักวิชาสารสนเทศศาสตร์ สาขาบริหารสื่อสารมวลชน	471	50	9.42 : 1	444.44	231.13	199.18	210.49	52.00	44.82
	สำนักวิชาสารสนเทศศาสตร์ สาขาบริหารสารสนเทศเพื่อการจัดการ	311	70	4.44 : 1	444.44	252.78	189.38	204.07	56.88	42.61
	สำนักวิชาสารสนเทศศาสตร์ สาขาบริหารสารสนเทศศาสตร์ สาขาบริหารสารสนเทศศึกษา	1,308	60	21.80 : 1	444.44	228.24	202.74	208.22	51.35	45.62

4. เปรียบเทียบคะแนนสอบคัดเลือกของผู้ผ่านการคัดเลือก (Entrance) ปีการศึกษา 2545 กลุ่มสาขาวิชาสาธารณสุขศาสตร์

สถาบันการศึกษา	ชื่อคณะ/สำนักวิชา	จำนวนคน			คะแนน					
		สมัคร	ผ่านการคัดเลือก	อัตราการแข่งขัน	เต็ม	สูงสุด	ต่ำสุด	เฉลี่ย	% สูงสุด	% ต่ำสุด
มหาวิทยาลัยเทคโนโลยีสุรนารี	ประเภทวิชาสาธารณสุขศาสตร์ สาขาวิชานามัยสิ่งแวดล้อม, อาชีวอนามัยและความปลอดภัย	1,926	90	21.40 : 1	777.78	373.95	331.12	343.14	48.08	42.57
มหาวิทยาลัยขอนแก่น	คณะสาธารณสุขศาสตร์ สาขา อาชีวอนามัยและความปลอดภัย	143	21	7.15 : 1	777.78	440.05	384.58	400.80	56.58	49.45
มหาวิทยาลัยวลัยลักษณ์	สำนักวิชาสหเวชศาสตร์สาธารณสุข อาชีวอนามัยและความปลอดภัย	675	81	8.33 : 1	777.78	362.16	325.69	336.61	46.56	41.87
มหาวิทยาลัยมหิดล	คณะสาธารณสุขศาสตร์ สาขาวิชา วิทยาศาสตร์สาธารณสุข	413	135	3.06 : 1	777.78	434.19	385.56	401.37	55.82	49.57

ตาราง

ข้อมูลนักศึกษาใหม่ระดับปริญญาตรี (4 ปี)



ตารางที่ 1 จำนวนนักศึกษาใหม่ จำนวนตามวิธีการรับเข้า และภูมิลำเนาตามทะเบียนบ้านตามภาคภูมิศาสตร์

วิธีการรับเข้า	ภาคตะวันออกเฉียงเหนือ		ภาคตะวันออก		กรุงเทพฯ และปริมณฑล		ภาคกลาง		ภาคเหนือ		ภาคใต้		ภาคตะวันตก		ไม่ระบุ		รวม	
	จำนวน	ร้อยละ	จำนวน	ร้อยละ	จำนวน	ร้อยละ	จำนวน	ร้อยละ	จำนวน	ร้อยละ	จำนวน	ร้อยละ	จำนวน	ร้อยละ	จำนวน	ร้อยละ	จำนวน	ร้อยละ
รวมทั้งหมด	937	53.88	133	7.65	211	12.13	74	4.26	169	9.72	58	3.34	97	5.58	60	3.45	1,739	100.00
1) โควตา	315	18.11	41	2.36	8	0.46	15	0.86	51	2.93	6	0.35	22	1.27	3	0.17	461	26.51
โควตาโรงเรียน	145	8.34	25	1.44	-	-	-	-	-	-	-	-	-	-	1	0.06	171	9.83
โควตางovernment	168	9.66	16	0.92	8	0.46	15	0.86	51	2.93	6	0.35	22	1.27	2	0.12	288	16.56
โควตาคณะ	2	0.12	-	-	-	-	-	-	-	-	-	-	-	-	-	-	2	0.12
2) สอบคัดเลือก	555	31.91	89	5.12	181	10.41	53	3.05	99	5.69	45	2.59	72	4.14	17	0.98	1,111	63.89
3) รับตรง	67	3.85	3	0.17	22	1.27	6	0.35	19	1.09	7	0.40	3	0.17	40	2.30	167	9.60

ตารางที่ 2 จำนวนนักศึกษาใหม่ จำนวนตามกลุ่มสาขาวิชา และภูมิลำเนาตามทะเบียนบ้านตามภาคภูมิศาสตร์

กลุ่มสาขาวิชา	ภาคตะวันออกเฉียงเหนือ		ภาคตะวันออก		กรุงเทพฯ และปริมณฑล		ภาคกลาง		ภาคเหนือ		ภาคใต้		ภาคตะวันตก		ไม่ระบุ		รวม	
	จำนวน	ร้อยละ	จำนวน	ร้อยละ	จำนวน	ร้อยละ	จำนวน	ร้อยละ	จำนวน	ร้อยละ	จำนวน	ร้อยละ	จำนวน	ร้อยละ	จำนวน	ร้อยละ	จำนวน	ร้อยละ
รวมทั้งหมด	937	53.88	133	7.65	211	12.13	74	4.26	169	9.72	58	3.34	97	5.58	60	3.45	1,739	100.00
1) วิศวกรรมศาสตร์	601	34.56	98	5.64	181	10.41	50	2.88	122	7.02	49	2.82	65	3.74	34	1.96	1,200	69.01
2) เทคโนโลยีการเกษตร	136	7.82	18	1.04	8	0.46	18	1.04	20	1.15	2	0.12	16	0.92	22	1.27	240	13.80
3) เทคโนโลยีสารสนเทศ	83	4.77	7	0.40	16	0.92	4	0.23	9	0.52	4	0.23	7	0.40	1	0.06	131	7.53
4) สาธารณสุขศาสตร์	117	6.73	10	0.58	6	0.35	2	0.12	18	1.04	3	0.17	9	0.52	3	0.17	168	9.66

ตารางที่ 3 จำนวนนักศึกษาใหม่กลุ่มสาขาวิชาวิศวกรรมศาสตร์ จำนวนตามวิธีการรับเข้า และภูมิลำเนาตามทะเบียนบ้านตามภาคภูมิศาสตร์

วิธีการรับเข้า	ภาคตะวันออกเฉียงเหนือ		ภาคตะวันออก		กรุงเทพฯ และปริมณฑล		ภาคกลาง		ภาคเหนือ		ภาคใต้		ภาคตะวันออก		ไม่ระบุ		รวม	
	จำนวน	ร้อยละ	จำนวน	ร้อยละ	จำนวน	ร้อยละ	จำนวน	ร้อยละ	จำนวน	ร้อยละ	จำนวน	ร้อยละ	จำนวน	ร้อยละ	จำนวน	ร้อยละ	จำนวน	ร้อยละ
รวมทั้งหมด	601	50.08	98	8.17	181	15.08	50	4.17	122	10.17	49	4.08	65	5.42	34	2.83	1,200	100.00
1) โควตา	158	13.17	24	2.00	6	0.50	8	0.67	29	2.42	2	0.17	10	0.83	1	0.08	238	19.83
โควตาโรงเรียน	73	6.08	17	1.42	-	-	-	-	-	-	-	-	-	-	1	0.08	91	7.58
โควตาส่งหัวัด	84	7.00	7	0.58	6	0.50	8	0.67	29	2.42	2	0.17	10	0.83	-	-	146	12.17
โควตาคึกกษา	1	0.08	-	-	-	-	-	-	-	-	-	-	-	-	-	-	1	0.08
2) สอบคัดเลือก	391	32.58	71	5.92	154	12.83	38	3.17	76	6.33	40	3.33	52	4.33	9	0.75	831	69.25
3) รับตรง	52	4.33	3	0.25	21	1.75	4	0.33	17	1.42	7	0.58	3	0.25	24	2.00	131	10.92

ตารางที่ 4 จำนวนนักศึกษาใหม่กลุ่มสาขาวิชาเทคโนโลยีการเกษตร จำนวนตามวิธีการรับเข้า และภูมิลำเนาตามทะเบียนบ้านตามภาคภูมิศาสตร์

วิธีการรับเข้า	ภาคตะวันออกเฉียงเหนือ		ภาคตะวันออก		กรุงเทพฯ และปริมณฑล		ภาคกลาง		ภาคเหนือ		ภาคใต้		ภาคตะวันออก		ไม่ระบุ		รวม	
	จำนวน	ร้อยละ	จำนวน	ร้อยละ	จำนวน	ร้อยละ	จำนวน	ร้อยละ	จำนวน	ร้อยละ	จำนวน	ร้อยละ	จำนวน	ร้อยละ	จำนวน	ร้อยละ	จำนวน	ร้อยละ
รวมทั้งหมด	136	56.67	16	7.50	8	3.33	18	7.50	20	8.33	2	0.83	16	6.67	22	9.17	240	100.00
1) โควตา	34	14.17	7	2.92	1	0.42	3	1.25	4	1.67	1	0.42	6	2.50	-	-	56	23.33
โควตาโรงเรียน	19	7.92	5	2.08	-	-	-	-	-	-	-	-	-	-	-	-	24	10.00
โควตาส่งหัวัด	15	6.25	2	0.83	1	0.42	3	1.25	4	1.67	1	0.42	6	2.50	-	-	32	13.33
โควตาคึกกษา	-	-	-	-	-	-	-	-	-	-	-	-	-	-	-	-	-	-
2) สอบคัดเลือก	87	36.25	11	4.58	6	2.50	13	5.42	14	5.83	1	0.42	10	4.17	6	2.50	148	61.67
3) รับตรง	15	6.25	-	-	1	0.42	2	0.83	2	0.83	-	-	-	-	16	6.67	36	15.00

ตารางที่ 5 จำนวนนักศึกษาใหม่กลุ่มสาขาวิชาเทคโนโลยีสารสนเทศ จำนวนตามวิธีการรับเข้า และภูมิลำเนาตามทะเบียนบ้านตามภาคภูมิศาสตร์

ภูมิลำเนาตามทะเบียนบ้าน	ภาคตะวันออกเฉียงเหนือ		ภาคตะวันออก		กรุงเทพฯ และปริมณฑล		ภาคกลาง		ภาคเหนือ		ภาคใต้		ภาคตะวันตก		ไม่ระบุ		รวม		
	จำนวน	ร้อยละ	จำนวน	ร้อยละ	จำนวน	ร้อยละ	จำนวน	ร้อยละ	จำนวน	ร้อยละ	จำนวน	ร้อยละ	จำนวน	ร้อยละ	จำนวน	ร้อยละ	จำนวน	ร้อยละ	
วิธีการรับเข้า																			
รวมทั้งหมด	83	63.36	7	5.34	16	12.21	4	3.05	9	6.87	4	3.05	7	5.34	1	0.76	131	100.00	
1) โควตา	44	33.59	4	3.05	1	0.76	2	1.53	6	4.58	1	0.76	3	2.29	1	0.76	62	47.33	
โควตาโรงเรียน	23	17.56	-	-	-	-	-	-	-	-	-	-	-	-	-	-	23	17.56	
โควตาจังหวัด	21	16.03	4	3.05	1	0.76	2	1.53	6	4.58	1	0.76	3	2.29	1	0.76	39	29.77	
โควตาทักษะ	-	-	-	-	-	-	-	-	-	-	-	-	-	-	-	-	-	-	
2) สอบคัดเลือก	39	29.77	3	2.29	15	11.45	2	1.53	3	2.29	3	2.29	4	3.05	-	-	69	52.67	
3) รับตรง	-	-	-	-	-	-	-	-	-	-	-	-	-	-	-	-	-	-	

ตารางที่ 6 จำนวนนักศึกษาใหม่กลุ่มสาขาวิชาสาธารณสุขศาสตร์ จำนวนตามวิธีการรับเข้า และภูมิลำเนาตามทะเบียนบ้านตามภาคภูมิศาสตร์

ภูมิลำเนาตามทะเบียนบ้าน	ภาคตะวันออกเฉียงเหนือ		ภาคตะวันออก		กรุงเทพฯ และปริมณฑล		ภาคกลาง		ภาคเหนือ		ภาคใต้		ภาคตะวันตก		ไม่ระบุ		รวม		
	จำนวน	ร้อยละ	จำนวน	ร้อยละ	จำนวน	ร้อยละ	จำนวน	ร้อยละ	จำนวน	ร้อยละ	จำนวน	ร้อยละ	จำนวน	ร้อยละ	จำนวน	ร้อยละ	จำนวน	ร้อยละ	
วิธีการรับเข้า																			
รวมทั้งหมด	117	69.64	10	5.95	6	3.57	2	1.19	18	10.71	3	1.79	9	5.36	3	1.79	168	100.00	
1) โควตา	79	47.02	6	3.57	-	-	2	1.19	12	7.14	2	1.19	3	1.79	1	0.60	105	62.50	
โควตาโรงเรียน	30	17.86	3	1.79	-	-	-	-	-	-	-	-	-	-	-	-	33	19.64	
โควตาจังหวัด	48	28.57	3	1.79	-	-	2	1.19	12	7.14	2	1.19	3	1.79	1	0.60	71	42.26	
โควตาทักษะ	1	0.60	-	-	-	-	-	-	-	-	-	-	-	-	-	-	1	0.60	
2) สอบคัดเลือก	38	22.62	4	2.38	-	-	-	-	6	3.57	1	0.60	6	3.57	2	1.19	63	37.50	
3) รับตรง	-	-	-	-	-	-	-	-	-	-	-	-	-	-	-	-	-	-	



ตารางที่ 7 จำนวนนักศึกษาใหม่กลุ่มโควตา จำนวนตามกลุ่มสาขาวิชา และภูมิลำเนาตามทะเบียนบ้านตามภาคภูมิศาสตร์

กลุ่มสาขาวิชา	ภาคตะวันออกเฉียงเหนือ		ภาคตะวันออก		กรุงเทพฯ และปริมณฑล		ภาคกลาง		ภาคเหนือ		ภาคใต้		ภาคตะวันตก		ไม่ระบุ		รวม	
	จำนวน	ร้อยละ	จำนวน	ร้อยละ	จำนวน	ร้อยละ	จำนวน	ร้อยละ	จำนวน	ร้อยละ	จำนวน	ร้อยละ	จำนวน	ร้อยละ	จำนวน	ร้อยละ	จำนวน	ร้อยละ
รวมทั้งหมด	315	66.33	41	8.89	8	1.74	15	3.25	51	11.06	6	1.30	22	4.77	3	0.65	461	100.00
1) วิศวกรรมศาสตร์	158	34.27	24	5.21	6	1.30	8	1.74	29	6.29	2	0.43	10	2.17	1	0.22	238	51.63
2) เทคโนโลยีการเกษตร	34	7.38	7	1.52	1	0.22	3	0.65	4	0.87	1	0.22	6	1.30	-	-	56	12.15
3) เทคโนโลยีสารสนเทศ	44	9.54	4	0.87	1	0.22	2	0.43	6	1.30	1	0.22	3	0.65	1	0.22	62	13.45
4) สาธารณสุขศาสตร์	79	17.14	6	1.30	-	-	2	0.43	12	2.60	2	0.43	3	0.65	1	0.22	105	22.78

ตารางที่ 8 จำนวนนักศึกษาใหม่กลุ่มสอบคัดเลือก จำนวนตามกลุ่มสาขาวิชา และภูมิลำเนาตามทะเบียนบ้านตามภาคภูมิศาสตร์

กลุ่มสาขาวิชา	ภาคตะวันออกเฉียงเหนือ		ภาคตะวันออก		กรุงเทพฯ และปริมณฑล		ภาคกลาง		ภาคเหนือ		ภาคใต้		ภาคตะวันตก		ไม่ระบุ		รวม	
	จำนวน	ร้อยละ	จำนวน	ร้อยละ	จำนวน	ร้อยละ	จำนวน	ร้อยละ	จำนวน	ร้อยละ	จำนวน	ร้อยละ	จำนวน	ร้อยละ	จำนวน	ร้อยละ	จำนวน	ร้อยละ
รวมทั้งหมด	555	49.95	89	8.01	181	16.29	53	4.77	99	8.91	45	4.05	72	6.48	17	1.53	1,111	100.00
1) วิศวกรรมศาสตร์	391	35.19	71	6.39	154	13.86	38	3.42	76	6.84	40	3.60	52	4.68	9	0.81	831	74.80
2) เทคโนโลยีการเกษตร	87	7.83	11	0.99	6	0.54	13	1.17	14	1.26	1	0.09	10	0.90	6	0.54	148	13.32
3) เทคโนโลยีสารสนเทศ	39	3.51	3	0.27	15	1.35	2	0.18	3	0.27	3	0.27	4	0.36	-	-	69	6.21
4) สาธารณสุขศาสตร์	38	3.42	4	0.36	6	0.54	-	-	6	0.54	1	0.09	6	0.54	2	0.18	63	5.67

ตารางที่ 9 จำนวนนักศึกษาใหม่กลุ่มรับตรง จำนวนตามกลุ่มสาขาวิชา และภูมิลำเนาตามทะเบียนบ้านตามภาคภูมิศาสตร์

กลุ่มสาขาวิชา	ภาคตะวันออกเฉียงเหนือ		ภาคตะวันออก		กรุงเทพฯ และปริมณฑล		ภาคกลาง		ภาคเหนือ		ภาคใต้		ภาคตะวันตก		ไม่ระบุ		รวม	
	จำนวน	ร้อยละ	จำนวน	ร้อยละ	จำนวน	ร้อยละ	จำนวน	ร้อยละ	จำนวน	ร้อยละ	จำนวน	ร้อยละ	จำนวน	ร้อยละ	จำนวน	ร้อยละ	จำนวน	ร้อยละ
รวมทั้งหมด	67	40.12	3	1.80	22	13.17	6	3.59	19	11.38	7	4.19	3	1.80	40	23.95	167	100.00
1) วิศวกรรมศาสตร์	52	31.14	3	1.80	21	12.57	4	2.40	17	10.18	7	4.19	3	1.80	24	14.37	131	76.44
2) เทคโนโลยีการเกษตร	15	8.98	-	-	1	0.60	2	1.20	2	1.20	-	-	-	-	16	9.58	36	21.56
3) เทคโนโลยีสารสนเทศ	-	-	-	-	-	-	-	-	-	-	-	-	-	-	-	-	-	-
4) สาธารณสุขศาสตร์	-	-	-	-	-	-	-	-	-	-	-	-	-	-	-	-	-	-

ตารางที่ 10 จำนวนนักศึกษาใหม่ จำแนกตามวิธีการรับเข้า และภูมิลำเนาตามสถานที่สำเร็จการศึกษาระดับชั้นมัธยมศึกษาตอนปลายหรือเทียบเท่าตามภาคภูมิศาสตร์

วิธีการรับเข้า	ภาคตะวันออกเฉียงเหนือ		ภาคตะวันออก		กรุงเทพฯ และปริมณฑล		ภาคกลาง		ภาคเหนือ		ภาคใต้		ภาคตะวันตก		ไม่ระบุ		รวม	
	จำนวน	ร้อยละ	จำนวน	ร้อยละ	จำนวน	ร้อยละ	จำนวน	ร้อยละ	จำนวน	ร้อยละ	จำนวน	ร้อยละ	จำนวน	ร้อยละ	จำนวน	ร้อยละ	จำนวน	ร้อยละ
รวมทั้งหมด	955	54.92	139	7.99	237	13.63	77	4.43	176	10.12	54	3.11	101	5.61	-	-	1,739	100.00
1) โคราช	317	18.23	42	2.42	6	0.35	15	0.86	51	2.93	6	0.35	24	1.38	-	-	461	26.51
โคราชโรงเรียน	146	8.40	25	1.44	-	-	-	-	-	-	-	-	-	-	-	-	171	9.83
โคราชจังหวัด	169	9.72	17	0.98	6	0.35	15	0.86	51	2.93	6	0.35	24	1.38	-	-	288	16.56
โคราchkีฬา	2	0.12	-	-	-	-	-	-	-	-	-	-	-	-	-	-	2	0.12
2) สอบคัดเลือก	552	31.74	93	5.35	196	11.27	53	3.05	103	5.92	41	2.36	73	4.20	-	-	1,111	63.89
3) รับตรง	86	4.95	4	0.23	35	2.01	9	0.52	22	1.27	7	0.40	4	0.23	-	-	167	9.60

ตารางที่ 11 จำนวนนักศึกษาใหม่ จำแนกตามกลุ่มสาขาวิชา และภูมิลำเนาตามสถานที่สำเร็จการศึกษาระดับชั้นมัธยมศึกษาตอนปลายหรือเทียบเท่าตามภาคภูมิศาสตร์

กลุ่มสาขาวิชา	ภาคตะวันออกเฉียงเหนือ		ภาคตะวันออก		กรุงเทพฯ และปริมณฑล		ภาคกลาง		ภาคเหนือ		ภาคใต้		ภาคตะวันตก		ไม่ระบุ		รวม	
	จำนวน	ร้อยละ	จำนวน	ร้อยละ	จำนวน	ร้อยละ	จำนวน	ร้อยละ	จำนวน	ร้อยละ	จำนวน	ร้อยละ	จำนวน	ร้อยละ	จำนวน	ร้อยละ	จำนวน	ร้อยละ
รวมทั้งหมด	955	54.92	139	7.99	237	13.63	77	4.43	176	10.12	54	3.11	101	5.81	-	-	1,739	100.00
1) วิศวกรรมศาสตร์	604	34.73	104	5.98	198	11.39	54	3.11	129	7.42	45	2.59	66	3.80	-	-	1,200	69.01
2) เทคโนโลยีการเกษตร	147	8.45	18	1.04	17	0.98	17	0.98	21	1.21	2	0.12	18	1.04	-	-	240	13.80
3) เทคโนโลยีสารสนเทศ	83	4.77	7	0.40	16	0.92	4	0.23	9	0.52	4	0.23	8	0.46	-	-	131	7.53
4) สาธารณสุขศาสตร์	121	6.96	10	0.58	6	0.35	2	0.12	17	0.98	3	0.17	9	0.52	-	-	168	9.66

ตารางที่ 12 นักศึกษาใหม่กลุ่มสาขาวิชาวิศวกรรมศาสตร์ จำนวนตามวิธีการรับเข้า และกลุ่มสาขาวิชาตามสถานที่สำเร็จการศึกษาหรือเทียบเท่าตามภาคภูมิศาสตร์

วิธีการรับเข้า	ภาคตะวันออกเฉียงเหนือ		ภาคตะวันออก		กรุงเทพมหานคร		ภาคกลาง		ภาคเหนือ		ภาคใต้		ภาคตะวันตก		ไม่ระบุ		รวม	
	จำนวน	ร้อยละ	จำนวน	ร้อยละ	จำนวน	ร้อยละ	จำนวน	ร้อยละ	จำนวน	ร้อยละ	จำนวน	ร้อยละ	จำนวน	ร้อยละ	จำนวน	ร้อยละ	จำนวน	ร้อยละ
รวมทั้งหมด	604	50.33	104	8.57	139	16.50	54	4.50	129	10.75	45	3.75	66	5.50	-	-	1,200	100.00
1) โควตา	158	13.17	25	2.08	4	0.33	8	0.67	29	2.42	2	0.17	12	1.00	-	-	238	19.83
โควตาโรงเรียน	73	6.08	18	1.50	-	-	-	-	-	-	-	-	-	-	-	-	91	7.58
โควตาจังหวัด	84	7.00	7	0.58	4	0.33	8	0.67	29	2.42	2	0.17	12	1.00	-	-	146	12.17
โควตาค้า	1	0.08	-	-	-	-	-	-	-	-	-	-	-	-	-	-	1	0.08
2) สอบคัดเลือก	382	31.83	76	6.33	166	13.83	40	3.33	81	6.75	36	3.00	50	4.17	-	-	831	69.25
3) รับตรง	64	5.33	3	0.25	28	2.33	6	0.50	19	1.58	7	0.58	4	0.33	-	-	131	10.92

ตารางที่ 13 จำนวนนักศึกษาใหม่กลุ่มสาขาวิชาเทคโนโลยีการเกษตร จำนวนตามวิธีการรับเข้า และกลุ่มสาขาวิชาตามสถานที่สำเร็จการศึกษาหรือเทียบเท่าตามภาคภูมิศาสตร์

วิธีการรับเข้า	ภาคตะวันออกเฉียงเหนือ		ภาคตะวันออก		กรุงเทพมหานคร		ภาคกลาง		ภาคเหนือ		ภาคใต้		ภาคตะวันตก		ไม่ระบุ		รวม	
	จำนวน	ร้อยละ	จำนวน	ร้อยละ	จำนวน	ร้อยละ	จำนวน	ร้อยละ	จำนวน	ร้อยละ	จำนวน	ร้อยละ	จำนวน	ร้อยละ	จำนวน	ร้อยละ	จำนวน	ร้อยละ
รวมทั้งหมด	147	61.25	18	7.50	17	7.08	17	7.08	21	8.75	2	0.83	18	7.50	-	-	240	100.00
1) โควตา	35	14.58	6	2.50	1	0.42	3	1.25	4	1.67	1	0.42	6	2.50	-	-	56	23.33
โควตาโรงเรียน	20	8.33	4	1.67	-	-	-	-	-	-	-	-	-	-	-	-	24	10.00
โควตาค้าจังหวัด	15	6.25	2	0.83	1	0.42	3	1.25	4	1.67	1	0.42	6	2.50	-	-	32	13.33
โควตาค้า	-	-	-	-	-	-	-	-	-	-	-	-	-	-	-	-	-	-
2) สอบคัดเลือก	90	37.50	11	4.58	9	3.75	11	4.58	14	5.83	1	0.42	12	5.00	-	-	148	61.67
3) รับตรง	22	9.17	1	0.42	7	2.92	3	1.25	3	1.25	-	-	-	-	-	-	36	15.00

ตารางที่ 14 จำนวนนักศึกษาใหม่กลุ่มสาขาวิชาเทคโนโลยีสารสนเทศ จำนวนตามวิธีการรับเข้า และภูมิลำเนาตามสถานศึกษาชั้นมัธยมศึกษาตอนปลายหรือเทียบเท่าตามภาคภูมิศาสตร์

วิธีการรับเข้า	ภาคตะวันออกเฉียงเหนือ		ภาคตะวันออก		กรุงเทพฯ และปริมณฑล		ภาคกลาง		ภาคเหนือ		ภาคใต้		ภาคตะวันตก		ไม่ระบุ		รวม	
	จำนวน	ร้อยละ	จำนวน	ร้อยละ	จำนวน	ร้อยละ	จำนวน	ร้อยละ	จำนวน	ร้อยละ	จำนวน	ร้อยละ	จำนวน	ร้อยละ	จำนวน	ร้อยละ	จำนวน	ร้อยละ
รวมทั้งหมด	83	63.36	7	5.34	16	12.21	4	3.05	9	6.87	4	3.05	8	6.11	-	-	131	100.00
1) โคราช	44	33.59	5	3.82	1	0.76	2	1.53	6	4.58	1	0.76	3	2.29	-	-	62	47.33
โคราชโรงเรียน	23	17.56	-	-	-	-	-	-	-	-	-	-	-	-	-	-	23	17.56
โคราชจังหวัด	21	16.03	5	3.82	1	0.76	2	1.53	6	4.58	1	0.76	3	2.29	-	-	39	29.77
โคราchkita	-	-	-	-	-	-	-	-	-	-	-	-	-	-	-	-	-	-
2) สอนคัดเลือก	39	29.77	2	1.53	15	11.45	2	1.53	3	2.29	3	2.29	5	3.82	-	-	69	52.67
3) รับตรง	-	-	-	-	-	-	-	-	-	-	-	-	-	-	-	-	-	-

ตารางที่ 15 จำนวนนักศึกษาใหม่กลุ่มสาขาวิชาสาธารณสุขศาสตร์ จำนวนตามวิธีการรับเข้า และภูมิลำเนาตามสถานศึกษาชั้นมัธยมศึกษาตอนปลายหรือเทียบเท่าตามภาคภูมิศาสตร์

วิธีการรับเข้า	ภาคตะวันออกเฉียงเหนือ		ภาคตะวันออก		กรุงเทพฯ และปริมณฑล		ภาคกลาง		ภาคเหนือ		ภาคใต้		ภาคตะวันตก		ไม่ระบุ		รวม	
	จำนวน	ร้อยละ	จำนวน	ร้อยละ	จำนวน	ร้อยละ	จำนวน	ร้อยละ	จำนวน	ร้อยละ	จำนวน	ร้อยละ	จำนวน	ร้อยละ	จำนวน	ร้อยละ	จำนวน	ร้อยละ
รวมทั้งหมด	121	72.02	10	5.95	6	3.57	2	1.19	17	10.12	3	1.79	9	5.36	-	-	168	100.00
1) โคราช	80	47.62	6	3.57	-	-	2	1.19	12	7.14	2	1.19	3	1.79	-	-	105	62.50
โคราชโรงเรียน	30	17.86	3	1.79	-	-	-	-	-	-	-	-	-	-	-	-	33	19.64
โคราชจังหวัด	49	29.17	3	1.79	-	-	2	1.19	12	7.14	2	1.19	3	1.79	-	-	71	42.26
โคราchkita	1	0.60	-	-	-	-	-	-	-	-	-	-	-	-	-	-	1	0.60
2) สอนคัดเลือก	41	24.40	4	2.38	6	3.57	-	-	5	2.98	1	0.60	6	3.57	-	-	63	37.50
3) รับตรง	-	-	-	-	-	-	-	-	-	-	-	-	-	-	-	-	-	-

ตารางที่ 16 จำนวนนักศึกษาใหม่กลุ่มโควตา จำนวนตามกลุ่มสาขาวิชา และภูมิภาคแห่งตามสถานที่สำเร็จการศึกษาระดับมัธยมศึกษาตอนปลายหรือเทียบเท่าตามภาคภูมิศาสตร์

กลุ่มสาขาวิชา	ภาคตะวันออกเฉียงเหนือ		ภาคตะวันออก		กรุงเทพมหานคร		ภาคกลาง		ภาคเหนือ		ภาคใต้		ภาคตะวันตก		ไม่ระบุ		รวม	
	จำนวน	ร้อยละ	จำนวน	ร้อยละ	จำนวน	ร้อยละ	จำนวน	ร้อยละ	จำนวน	ร้อยละ	จำนวน	ร้อยละ	จำนวน	ร้อยละ	จำนวน	ร้อยละ	จำนวน	ร้อยละ
รวมทั้งหมด	317	68.76	42	9.11	6	1.30	15	3.25	51	11.06	6	1.30	24	5.21	-	-	461	100.00
1) วิศวกรรมศาสตร์	158	34.27	25	5.42	4	0.87	8	1.74	29	6.29	2	0.43	12	2.60	-	-	238	51.63
2) เทคโนโลยีการเกษตร	35	7.59	6	1.30	1	0.22	3	0.65	4	0.87	1	0.22	6	1.30	-	-	56	12.15
3) เทคโนโลยีสารสนเทศ	44	9.54	5	1.08	1	0.22	2	0.43	6	1.30	1	0.22	3	0.65	-	-	62	13.45
4) สาธารณสุขศาสตร์	80	17.35	6	1.30	-	-	2	0.43	12	2.60	2	0.43	3	0.65	-	-	105	22.78

ตารางที่ 17 จำนวนนักศึกษาใหม่กลุ่มสอบคัดเลือก จำนวนตามกลุ่มสาขาวิชา และภูมิภาคแห่งตามสถานที่สำเร็จการศึกษาระดับมัธยมศึกษาตอนปลายหรือเทียบเท่าตามภาคภูมิศาสตร์

กลุ่มสาขาวิชา	ภาคตะวันออกเฉียงเหนือ		ภาคตะวันออก		กรุงเทพมหานคร		ภาคกลาง		ภาคเหนือ		ภาคใต้		ภาคตะวันตก		ไม่ระบุ		รวม	
	จำนวน	ร้อยละ	จำนวน	ร้อยละ	จำนวน	ร้อยละ	จำนวน	ร้อยละ	จำนวน	ร้อยละ	จำนวน	ร้อยละ	จำนวน	ร้อยละ	จำนวน	ร้อยละ	จำนวน	ร้อยละ
รวมทั้งหมด	552	49.66	93	8.37	196	17.64	53	4.77	103	9.27	41	3.69	73	6.57	-	-	1,111	100.00
1) วิศวกรรมศาสตร์	382	34.38	76	6.84	166	14.94	40	3.60	81	7.29	36	3.24	50	4.50	-	-	831	74.80
2) เทคโนโลยีการเกษตร	90	8.10	11	0.99	9	0.81	11	0.99	14	1.26	1	0.09	12	1.08	-	-	148	13.32
3) เทคโนโลยีสารสนเทศ	39	3.51	2	0.18	15	1.35	2	0.18	3	0.27	3	0.27	5	0.45	-	-	69	6.21
4) สาธารณสุขศาสตร์	41	3.69	4	0.36	6	0.54	-	-	5	0.45	1	0.09	6	0.54	-	-	63	5.67

ตารางที่ 18 จำนวนนักศึกษาใหม่กลุ่มรับตรง จำนวนตามกลุ่มสาขาวิชา และภูมิภาคแห่งตามสถานที่สำเร็จการศึกษาระดับมัธยมศึกษาตอนปลายหรือเทียบเท่าตามภาคภูมิศาสตร์

กลุ่มสาขาวิชา	ภาคตะวันออกเฉียงเหนือ		ภาคตะวันออก		กรุงเทพมหานคร		ภาคกลาง		ภาคเหนือ		ภาคใต้		ภาคตะวันตก		ไม่ระบุ		รวม	
	จำนวน	ร้อยละ	จำนวน	ร้อยละ	จำนวน	ร้อยละ	จำนวน	ร้อยละ	จำนวน	ร้อยละ	จำนวน	ร้อยละ	จำนวน	ร้อยละ	จำนวน	ร้อยละ	จำนวน	ร้อยละ
รวมทั้งหมด	86	51.50	4	2.40	35	20.36	9	5.39	22	13.17	7	4.19	4	2.40	-	-	167	100.00
1) วิศวกรรมศาสตร์	64	38.32	3	1.80	28	16.77	6	3.59	19	11.38	7	4.19	4	2.40	-	-	131	78.44
2) เทคโนโลยีการเกษตร	22	13.17	1	0.60	7	4.19	3	1.80	3	1.80	-	-	-	-	-	-	36	21.56
3) เทคโนโลยีสารสนเทศ	-	-	-	-	-	-	-	-	-	-	-	-	-	-	-	-	-	-
4) สาธารณสุขศาสตร์	-	-	-	-	-	-	-	-	-	-	-	-	-	-	-	-	-	-

ตารางที่ 19 จำนวนนักศึกษาใหม่ จำแนกตามกลุ่มสาขาวิชา วิธีการรับเข้า และจังหวัดที่สำเร็จการศึกษาต่อมหาวิทยาลัยหรือเทียบเท่า

กลุ่มสาขาวิชาวิธีการรับเข้า	จังหวัดที่สำเร็จ ม.ปลาย	กรุงเทพฯ มหานคร	นนทบุรี	ปทุมธานี	สมุทร ปราการ	นครปฐม	สมุทร สาคร	พระนครศรีอยุธยา	อ่างทอง	ลพบุรี	สิงห์บุรี	ชัยนาท	สระบุรี	ชลบุรี	ระยอง	จันทบุรี	ตราด
รวมสี่กลุ่มสาขาวิชา	143	29	11	34	14	6	18	14	20	6	6	6	13	49	25	8	18
1) โควตา	2	2	-	2	-	-	4	3	5	-	-	2	1	13	8	4	8
โควตาโรงเรียน	-	-	-	-	-	-	-	-	-	-	-	-	-	13	8	-	-
โควตาจังหวัด	2	2	-	2	-	-	4	3	5	-	-	2	1	-	-	4	8
โควตากีฬา	-	-	-	-	-	-	-	-	-	-	-	-	-	-	-	-	-
2) สอบคัดเลือก	117	22	11	29	12	5	14	7	13	5	5	3	11	33	17	4	10
3) รับตรง	24	5	-	3	2	1	-	4	2	1	1	1	1	3	-	-	-
1. วิศวกรรมศาสตร์	120	23	10	28	11	6	13	8	13	6	6	5	9	40	23	5	10
1) โควตา	1	2	-	1	-	-	1	3	2	-	-	2	-	9	6	-	3
โควตาโรงเรียน	-	-	-	-	-	-	-	-	-	-	-	-	-	9	6	-	-
โควตาจังหวัด	1	2	-	1	-	-	1	3	2	-	-	2	-	-	-	2	3
โควตากีฬา	-	-	-	-	-	-	-	-	-	-	-	-	-	-	-	-	-
2) สอบคัดเลือก	99	18	10	24	10	5	12	4	9	5	5	2	8	29	17	3	7
3) รับตรง	20	3	-	3	1	1	-	1	2	1	1	1	1	2	-	-	-
2. เทคโนโลยีการเกษตร	10	3	-	3	1	-	3	5	5	-	-	5	4	7	-	1	4
1) โควตา	-	-	-	1	-	-	1	-	1	-	-	-	1	3	-	-	2
โควตาโรงเรียน	-	-	-	-	-	-	-	-	-	-	-	-	-	3	-	-	-
โควตาจังหวัด	-	-	-	1	-	-	1	-	1	-	-	-	1	-	-	-	2
โควตากีฬา	-	-	-	-	-	-	-	-	-	-	-	-	-	-	-	-	-
2) สอบคัดเลือก	6	1	-	2	-	-	2	2	4	-	-	-	3	3	-	1	2
3) รับตรง	4	2	-	-	1	-	-	3	-	-	-	-	-	1	-	-	-
3. เทคโนโลยีสารสนเทศ	11	2	-	3	-	-	1	1	1	1	-	1	-	1	-	2	2
1) โควตา	1	-	-	-	-	-	1	-	1	-	-	-	-	-	-	2	1
โควตาโรงเรียน	-	-	-	-	-	-	-	-	-	-	-	-	-	-	-	-	-
โควตาจังหวัด	1	-	-	-	-	-	1	-	1	-	-	-	-	-	-	2	1
โควตากีฬา	-	-	-	-	-	-	-	-	-	-	-	-	-	-	-	-	-
2) สอบคัดเลือก	10	2	-	3	-	-	-	1	-	-	-	1	-	1	-	-	1
3) รับตรง	-	-	-	-	-	-	-	-	-	-	-	-	-	-	-	-	-
4. สาขารวมศาสตร์	2	1	1	-	2	-	1	-	1	-	-	-	-	1	2	-	2
1) โควตา	-	-	-	-	-	-	1	-	1	-	-	-	-	1	2	-	2
โควตาโรงเรียน	-	-	-	-	-	-	-	-	-	-	-	-	-	1	2	-	-
โควตาจังหวัด	-	-	-	-	-	-	1	-	-	-	-	-	-	1	2	-	-
โควตากีฬา	-	-	-	-	-	-	-	-	-	-	-	-	-	-	-	-	2
2) สอบคัดเลือก	2	1	1	-	-	-	-	-	-	-	-	-	-	-	-	-	-
3) รับตรง	-	-	-	-	-	-	-	-	-	-	-	-	-	-	-	-	-

ตารางที่ 19 (ต่อ)

จังหวัดที่สำเร็จ ม.ปลาย	จนถึง เทรา	ปราจีน บุรี	นครนายก	สระแก้ว	นคร ราชสีมา	บุรีรัมย์	สุรินทร์	ศรีสะเกษ	อุบล ราชธานี	ยโสธร	ชัยภูมิ	อำนาจ เจริญ	หนองบัว ลำภู	ขอนแก่น	อุดรธานี	เลย
กลุ่มสาขาวิชาวิชาการรับเข้า																
รวมกลุ่มสาขาวิชา	12	12	3	12	305	57	49	38	40	15	55	17	6	101	58	15
1) วิศวกรรม	4	3	-	2	73	26	13	16	12	3	19	13	5	15	15	2
วิศวกรรมโยธา	4	-	-	-	72	26	13	16	-	-	19	-	-	-	-	-
วิศวกรรมเครื่องกล	-	3	-	2	-	-	-	-	12	3	-	13	4	15	15	2
วิศวกรรมไฟฟ้า	-	-	-	-	1	-	-	-	-	-	-	-	1	-	-	-
2) สอนคัดเลือก	8	9	3	9	196	30	35	19	23	11	34	4	1	71	33	11
3) รับตรง	-	-	-	1	36	1	1	3	5	1	2	-	-	15	10	2
1. วิศวกรรมศาสตร์	10	5	3	8	180	33	38	28	25	9	37	6	2	67	41	11
1) วิศวกรรมโยธา	3	-	-	2	32	14	9	10	4	1	8	4	1	7	10	1
วิศวกรรมเครื่องกล	3	-	-	-	32	14	9	10	-	-	8	-	-	-	-	-
วิศวกรรมไฟฟ้า	-	-	-	2	-	-	-	-	4	1	-	4	-	7	10	1
วิศวกรรมอิเล็กทรอนิกส์	-	-	-	-	-	-	-	-	-	-	-	-	1	-	-	-
2) สอนคัดเลือก	7	5	3	5	123	18	28	15	17	7	27	2	1	51	24	8
3) รับตรง	-	-	-	1	25	1	1	3	4	1	2	-	-	9	7	2
2. เทคโนโลยีการเกษตร	2	1	-	3	67	9	4	3	6	1	3	3	1	21	9	-
1) วิศวกรรมเครื่องกล	1	-	-	-	14	3	-	1	2	-	2	3	1	2	-	-
วิศวกรรมไฟฟ้า	1	-	-	-	14	3	-	1	-	-	2	-	-	-	-	-
วิศวกรรมอิเล็กทรอนิกส์	-	-	-	-	-	-	-	-	2	-	-	3	1	2	-	-
2) สอนคัดเลือก	1	1	-	3	42	6	4	2	3	1	1	-	-	13	6	-
3) รับตรง	-	-	-	-	11	-	-	-	1	-	-	-	-	6	3	-
3. เทคโนโลยีสารสนเทศ	-	2	-	-	35	5	1	4	5	-	5	3	-	5	3	1
1) วิศวกรรมโยธา	-	2	-	-	12	4	1	3	2	-	3	3	-	2	-	1
วิศวกรรมเครื่องกล	-	-	-	-	12	4	1	3	-	-	3	-	-	-	-	-
วิศวกรรมไฟฟ้า	-	2	-	-	-	-	-	-	2	-	-	3	-	2	-	1
วิศวกรรมอิเล็กทรอนิกส์	-	-	-	-	23	1	-	-	-	-	-	-	-	-	-	-
3) รับตรง	-	-	-	-	-	-	-	1	3	-	2	-	-	3	3	-
4. สาขานานาชาติ	-	4	1	1	23	10	6	3	4	5	10	5	3	8	5	3
1) วิศวกรรมโยธา	-	1	-	-	15	5	3	2	4	2	6	3	3	4	5	-
วิศวกรรมเครื่องกล	-	-	-	-	14	5	3	2	-	-	6	-	-	-	-	-
วิศวกรรมไฟฟ้า	-	1	-	-	-	-	-	-	4	2	-	3	3	4	5	-
วิศวกรรมอิเล็กทรอนิกส์	-	-	-	-	1	-	-	-	-	-	-	-	-	-	-	-
2) สอนคัดเลือก	-	3	-	1	8	5	3	1	-	3	4	2	-	4	-	3
3) รับตรง	-	-	-	-	-	-	-	-	-	-	-	-	-	-	-	-

ตารางที่ 19 (ต่อ)

จังหวัดที่สำเร็จ ม.ป.ค.	ห้องคายน	มหา	ร้อยเอ็ด	กาฬสินธุ์	สกลนคร	นครพนม	มุกดาหาร	เชียงใหม่	ลำพูน	ลำปาง	อุดรศักดิ์	แพร่	น่าน	พะเยา	เชียงราย	แม่ฮ่องสอน
กลุ่มสาขาวิชาวิธีการรับเข้า																
รวมสี่กลุ่มสาขาวิชา	25	41	41	26	38	12	15	19		14	6	5	7	5	10	1
1) โควตา	17	25	15	13	21	6	8	2		3	1	1			4	1
โควตาโรงเรียน																
โควตาจังหวัด	17	25	15	13	21	6	8	2		3	1	1			4	1
โควตาท้องถิ่น																
2) สอนคัดเลือก	7	15	24	12	12	6	8	12		8	4	2	5	5	6	
3) รับตรง	1	1	2	1	5			5		3	1	2	2			
1. วิทยาลัยการเกษตร	16	22	27	21	23	9	9	15		12	5	4	5	3	7	1
1) โควตา	11	11	9	9	11	4	2	2		3	1				2	1
โควตาโรงเรียน																
โควตาจังหวัด	11	11	9	9	11	4	2	2		3	1				2	1
โควตาท้องถิ่น																
2) สอนคัดเลือก	4	10	16	11	8	5	7	8		7	3	2	4	3	5	
3) รับตรง	1	1	2	1	4			5		2	1	2	1			
2. วิทยาลัยการเกษตร	2	6	5	1	4	2		4		1			2	1		
1) โควตา	3	3	1	1	1	1										
โควตาโรงเรียน																
โควตาจังหวัด	3	3	1	1	1	1										
โควตาท้องถิ่น																
2) สอนคัดเลือก	2	3	4		2	1		4					1	1		
3) รับตรง					1					1			1			
3. วิทยาลัยการสัตวศาสตร์	2	3	2		7		2			1	1					
1) โควตา	2	3	1		5		2									
โควตาโรงเรียน																
โควตาจังหวัด	2	3	1		5		2									
โควตาท้องถิ่น																
2) สอนคัดเลือก			1		2					1	1					
3) รับตรง																
4. สาขาเศรษฐศาสตร์	5	10	7	4	4	1	5					1		1	3	
1) โควตา	4	8	4	3	4	1	4					1			2	
โควตาโรงเรียน																
โควตาจังหวัด	4	8	4	3	4	1	4					1			2	
โควตาท้องถิ่น																
2) สอนคัดเลือก																
3) รับตรง																



ตารางที่ 19 (ต่อ)

จังหวัดที่เจ้าเรื่องมปลาย	นครสวรรค์	อุทัยธานี	กำแพงเพชร	ตาก	สุโขทัย	พิษณุโลก	พิจิตร	เพชรบูรณ์	ราชบุรี	กาญจนบุรี	สุพรรณบุรี	สมุทรสงคราม	เพชรบุรี	ประจวบคีรีขันธ์	นครศรีธรรมราช	กระบี่
<b>กลุ่มสาขาวิชาการรับเข้า</b>																
<b>รวมสี่กลุ่มสาขาวิชา</b>	18	8	18	10	9	16	16	14	32	13	24	4	19	9	9	1
1) โควตา	4	4	6	7	4	5	4	5	4	3	8	1	2	6	-	-
โควตาโรงเรียน	-	-	-	-	-	-	-	-	-	-	-	-	-	-	-	-
โควตาจังหวัด	4	4	6	7	4	5	4	5	4	3	8	1	2	6	-	-
โควตาก็หา	-	-	-	-	-	-	-	-	-	-	-	-	-	-	-	-
2) สอดคล้อง	12	4	11	3	4	8	10	9	26	10	16	3	15	3	8	1
3) รับตรง	2	-	1	-	1	3	2	-	2	-	-	-	2	-	1	-
<b>1. วิชาธรรมศาสตร์</b>	15	6	11	5	7	12	11	10	23	8	18	2	12	3	8	1
1) โควตา	2	2	4	4	2	1	3	2	3	3	6	-	-	-	-	-
โควตาโรงเรียน	-	-	-	-	-	-	-	-	-	-	-	-	-	-	-	-
โควตาจังหวัด	2	2	4	4	2	1	3	2	3	3	6	-	-	-	-	-
โควตาก็หา	-	-	-	-	-	-	-	-	-	-	-	-	-	-	-	-
2) สอดคล้อง	11	4	7	1	4	8	6	8	18	5	12	2	10	3	7	1
3) รับตรง	2	-	-	-	1	3	2	-	2	-	-	-	2	-	1	-
<b>2. วิชาไม่เลือกหมวด</b>	-	-	6	3	-	-	3	1	3	4	2	2	3	4	-	-
1) โควตา	-	-	1	1	-	-	1	1	1	-	-	1	-	4	-	-
โควตาโรงเรียน	-	-	-	-	-	-	-	-	-	-	-	-	-	-	-	-
โควตาจังหวัด	-	-	1	1	-	-	1	1	1	-	-	1	-	4	-	-
โควตาก็หา	-	-	-	-	-	-	-	-	-	-	-	-	-	-	-	-
2) สอดคล้อง	-	-	4	2	-	2	2	-	2	4	2	1	3	-	-	-
3) รับตรง	-	-	1	-	-	-	-	-	-	-	-	-	-	-	-	-
<b>3. วิชาเลือกสามประเทศ</b>	1	-	-	1	1	2	1	1	3	1	1	-	3	-	1	-
1) โควตา	1	1	-	1	1	2	1	1	3	1	1	-	3	-	1	-
โควตาโรงเรียน	-	-	-	-	-	-	-	-	-	-	-	-	-	-	-	-
โควตาจังหวัด	1	-	-	1	1	2	-	1	-	-	1	-	2	-	-	-
โควตาก็หา	-	-	-	-	-	-	-	-	-	-	-	-	-	-	-	-
2) สอดคล้อง	-	-	-	-	-	-	1	-	3	1	-	-	1	-	1	-
3) รับตรง	-	-	-	-	-	-	-	-	-	-	-	-	-	-	-	-
<b>4. สาขาวิชาอุตสาหกรรม</b>	2	2	1	1	1	2	1	2	3	-	3	-	1	2	-	-
1) โควตา	1	2	1	1	1	2	1	1	3	-	3	-	1	2	-	-
โควตาโรงเรียน	-	-	-	-	-	-	-	-	-	-	-	-	-	-	-	-
โควตาจังหวัด	1	-	-	1	1	2	-	1	-	-	1	-	2	-	-	-
โควตาก็หา	-	-	-	-	-	-	-	-	-	-	-	-	-	-	-	-
2) สอดคล้อง	-	-	-	-	-	-	1	-	3	1	-	-	1	-	1	-
3) รับตรง	-	-	-	-	-	-	-	-	-	-	-	-	-	-	-	-
<b>1) โควตา</b>	1	2	1	1	1	2	1	1	3	-	3	-	1	2	-	-
โควตาโรงเรียน	-	-	-	-	-	-	-	-	-	-	-	-	-	-	-	-
โควตาจังหวัด	1	2	1	1	1	2	-	1	-	-	1	-	2	-	-	-
โควตาก็หา	-	-	-	-	-	-	-	-	-	-	-	-	-	-	-	-
2) สอดคล้อง	1	-	-	-	-	-	1	-	3	-	2	-	1	-	1	-
3) รับตรง	-	-	-	-	-	-	-	-	-	-	-	-	-	-	-	-

ตารางที่ 19 (ต่อ)

จังหวัดที่สำเร็จ ม.ปลาย	ห้อง	ภูเกิด	สุราษฎร์ธานี	ระนอง	ชุมพร	สงขลา	สตูล	ตรัง	พัทลุง	ปัตตานี	ยะลา	นราธิวาส	รวม
กลุ่มสาขาวิชาการรับเข้า													
รวมเด็กกลุ่มสาขาวิชา		1	9	4	9	8	-	4	2	3	1	3	1,739
1) โควตา		-	1	1	3	-	-	-	-	1	-	-	461
โควตาโรงเรียน		-	-	-	-	-	-	-	-	-	-	-	171
โควตาจังหวัด		-	1	1	3	-	-	-	-	1	-	-	288
โควตาทักษะ		-	-	-	-	-	-	-	-	-	-	-	2
2) สอบคัดเลือก		1	7	3	6	5	-	2	2	2	1	3	1,111
3) รับตรง		-	1	-	-	3	-	2	-	-	-	-	167
1. วิศวกรรมศาสตร์		1	9	3	5	7	-	3	2	2	1	3	1,200
1) โควตา		-	1	1	-	-	-	-	-	-	-	-	238
โควตาโรงเรียน		-	-	-	-	-	-	-	-	-	-	-	91
โควตาจังหวัด		-	1	1	-	-	-	-	-	-	-	-	146
โควตาทักษะ		-	-	-	-	-	-	-	-	-	-	-	1
2) สอบคัดเลือก		1	7	2	5	4	-	1	2	2	1	3	831
3) รับตรง		-	1	-	-	3	-	2	-	-	-	-	131
2. เทคโนโลยีการเกษตร		-	-	-	2	-	-	-	-	-	-	-	240
1) โควตา		-	-	-	1	-	-	-	-	-	-	-	56
โควตาโรงเรียน		-	-	-	-	-	-	-	-	-	-	-	24
โควตาจังหวัด		-	-	-	1	-	-	-	-	-	-	-	32
โควตาทักษะ		-	-	-	-	-	-	-	-	-	-	-	-
2) สอบคัดเลือก		-	-	-	1	-	-	-	-	-	-	-	148
3) รับตรง		-	-	-	-	-	-	-	-	-	-	-	36
3. เทคโนโลยีสารสนเทศ		-	-	-	1	1	-	1	-	-	-	-	131
1) โควตา		-	-	-	1	-	-	-	-	-	-	-	62
โควตาโรงเรียน		-	-	-	-	-	-	-	-	-	-	-	23
โควตาจังหวัด		-	-	-	1	-	-	-	-	-	-	-	39
โควตาทักษะ		-	-	-	-	-	-	-	-	-	-	-	-
2) สอบคัดเลือก		-	-	-	-	1	-	1	-	-	-	-	69
3) รับตรง		-	-	-	-	-	-	-	-	-	-	-	-
4. สาธารณสุขศาสตร์		-	-	1	1	-	-	-	-	1	-	-	168
1) โควตา		-	-	-	1	-	-	-	-	1	-	-	105
โควตาโรงเรียน		-	-	-	-	-	-	-	-	-	-	-	33
โควตาจังหวัด		-	-	-	1	-	-	-	-	1	-	-	71
โควตาทักษะ		-	-	-	-	-	-	-	-	-	-	-	1
2) สอบคัดเลือก		-	-	-	-	-	-	-	-	-	-	-	63
3) รับตรง		-	-	-	-	-	-	-	-	-	-	-	-

ตารางที่ 20 จำนวนนักศึกษาใหม่ จำแนกตามวิธีการรับเข้า และเพศ

เพศ	ชาย		หญิง		รวม	
	จำนวน	ร้อยละ	จำนวน	ร้อยละ	จำนวน	ร้อยละ
วิธีการรับเข้า						
รวมทั้งหมด	952	54.74	787	45.26	1,739	100.00
1) โควตา	155	8.91	306	17.60	461	26.51
โควตาโรงเรียน	59	3.39	112	6.44	171	9.83
โควตางังหวัด	95	5.46	193	11.10	288	16.56
โควตาท้า	1	0.06	1	0.06	2	0.12
2) สอบคัดเลือก	689	39.62	422	24.27	1,111	63.89
3) รับตรง	106	6.21	59	3.39	167	9.60

ตารางที่ 21 จำนวนนักศึกษาใหม่ จำแนกตามกลุ่มสาขาวิชา และเพศ

เพศ	ชาย		หญิง		รวม	
	จำนวน	ร้อยละ	จำนวน	ร้อยละ	จำนวน	ร้อยละ
กลุ่มสาขาวิชา						
รวมทั้งหมด	952	54.74	787	45.26	1,739	100.00
1) วิศวกรรมศาสตร์	839	48.25	361	20.76	1,200	69.01
2) เทคโนโลยีการเกษตร	45	2.59	195	11.21	240	13.80
3) เทคโนโลยีสารสนเทศ	38	2.19	93	5.35	131	7.53
4) สาธารณสุขศาสตร์	30	1.73	138	7.94	168	9.66

ตารางที่ 22 จำนวนนักศึกษาใหม่กลุ่มสาขาวิชาวิศวกรรมศาสตร์ จำแนกตามวิธีการรับเข้า และเพศ

วิธีการรับเข้า	เพศ		ชาย		หญิง		รวม	
	จำนวน	ร้อยละ	จำนวน	ร้อยละ	จำนวน	ร้อยละ	จำนวน	ร้อยละ
รวมทั้งหมด	839	69.92	361	30.08	1,200	100.00		
1) โควตา	114	9.50	124	10.33	238	19.83		
โควตาโรงเรียน	44	3.67	47	3.92	91	7.58		
โควตาจังหวัด	69	5.75	77	6.42	146	12.17		
โควตาค้ำฟ้า	1	0.08	-	-	1	0.08		
2) สอบคัดเลือก	629	52.42	202	16.83	831	69.25		
3) รับตรง	96	8.00	35	2.92	131	10.92		

ตารางที่ 23 จำนวนนักศึกษาใหม่กลุ่มสาขาวิชาเทคโนโลยีการเกษตร จำแนกตามวิธีการรับเข้า และเพศ

วิธีการรับเข้า	เพศ		ชาย		หญิง		รวม	
	จำนวน	ร้อยละ	จำนวน	ร้อยละ	จำนวน	ร้อยละ	จำนวน	ร้อยละ
รวมทั้งหมด	45	18.75	195	81.25	240	100.00		
1) โควตา	5	2.08	51	21.25	56	23.33		
โควตาโรงเรียน	2	0.83	22	9.17	24	10.00		
โควตาจังหวัด	3	1.25	29	12.08	32	13.33		
โควตาค้ำฟ้า	-	-	-	-	-	-		
2) สอบคัดเลือก	28	11.67	120	50.00	148	61.67		
3) รับตรง	12	5.00	24	10.00	36	15.00		

ตารางที่ 24 จำนวนนักศึกษาใหม่กลุ่มสาขาวิชาเทคโนโลยีสารสนเทศ จำนวนตามวิธีการรับเข้า และเพศ

เพศ	ชาย		หญิง		รวม	
	จำนวน	ร้อยละ	จำนวน	ร้อยละ	จำนวน	ร้อยละ
วิธีการรับเข้า						
รวมทั้งหมด	38	29.01	93	70.99	131	100.00
1) โควตา	18	13.74	44	33.59	62	47.33
โควตาโรงเรียน	7	5.34	16	12.21	23	17.56
โควตารัฐวิทย์	11	8.40	28	21.37	39	29.77
โควตาก็หา	-	-	-	-	-	-
2) สอบคัดเลือก	20	15.27	49	37.40	69	52.67
3) รับตรง	-	-	-	-	-	-

ตารางที่ 25 จำนวนนักศึกษาใหม่กลุ่มสาขาวิชาสาธารณสุขศาสตร์ จำนวนตามวิธีการรับเข้า และเพศ

เพศ	ชาย		หญิง		รวม	
	จำนวน	ร้อยละ	จำนวน	ร้อยละ	จำนวน	ร้อยละ
วิธีการรับเข้า						
รวมทั้งหมด	30	17.86	138	82.14	168	100.00
1) โควตา	18	10.71	87	51.79	105	62.50
โควตาโรงเรียน	6	3.57	27	16.07	33	19.64
โควตารัฐวิทย์	12	7.14	59	35.12	71	42.26
โควตาก็หา	-	-	1	0.60	1	0.60
2) สอบคัดเลือก	12	7.14	51	30.36	63	37.50
3) รับตรง	-	-	-	-	-	-

ตารางที่ 26 จำนวนนักศึกษาใหม่กลุ่มโควตา จำแนกตามกลุ่มสาขาวิชา และเพศ

เพศ	ชาย		หญิง		รวม
	จำนวน	ร้อยละ	จำนวน	ร้อยละ	
กลุ่มสาขาวิชา					
รวมทั้งหมด	155	33.82	306	66.38	461
1) วิศวกรรมศาสตร์	114	24.73	124	26.90	238
2) เทคโนโลยีการเกษตร	5	1.08	51	11.06	56
3) เทคโนโลยีสารสนเทศ	18	3.90	44	9.54	62
4) สาธารณสุขศาสตร์	18	3.90	87	18.87	105

ตารางที่ 27 จำนวนนักศึกษาใหม่กลุ่มสอบคัดเลือก จำแนกตามกลุ่มสาขาวิชา และเพศ

เพศ	ชาย		หญิง		รวม
	จำนวน	ร้อยละ	จำนวน	ร้อยละ	
กลุ่มสาขาวิชา					
รวมทั้งหมด	669	62.02	422	37.98	1,111
1) วิศวกรรมศาสตร์	629	56.62	202	18.18	831
2) เทคโนโลยีการเกษตร	26	2.52	120	10.80	148
3) เทคโนโลยีสารสนเทศ	20	1.80	49	4.41	69
4) สาธารณสุขศาสตร์	12	1.08	51	4.59	63

ตารางที่ 28 จำนวนนักศึกษาใหม่กลุ่มรับตรง จำแนกตามกลุ่มสาขาวิชา และเพศ

เพศ	ชาย		หญิง		รวม
	จำนวน	ร้อยละ	จำนวน	ร้อยละ	
กลุ่มสาขาวิชา					
รวมทั้งหมด	108	64.67	59	35.33	167
1) วิศวกรรมศาสตร์	96	57.49	35	20.96	131
2) เทคโนโลยีการเกษตร	12	7.19	24	14.37	36
3) เทคโนโลยีสารสนเทศ	-	-	-	-	-
4) สาธารณสุขศาสตร์	-	-	-	-	-

ตารางที่ 29 จำนวนนักศึกษาใหม่ จำแนกตามกลุ่มสาขาวิชา วิธีรับเข้า และอายุ

อายุ	17 ปี		18 ปี		19 ปี		20 ปี		21 ปีขึ้นไป		ไม่ระบุ		รวม	
	จำนวน	ร้อยละ	จำนวน	ร้อยละ	จำนวน	ร้อยละ	จำนวน	ร้อยละ	จำนวน	ร้อยละ	จำนวน	ร้อยละ	จำนวน	ร้อยละ
กลุ่มสาขาวิชาวิทยาการรับเข้า														
รวมกลุ่มสาขาวิชา	107	6.15	913	52.50	552	31.74	78	4.49	20	1.61	61	3.51	1,738	100.00
1) ใคดา	18	1.04	235	13.51	199	11.44	4	0.23	-	-	5	0.29	461	26.51
ใคดาโรงงเรียน	9	0.52	84	4.83	77	4.43	-	-	-	-	1	0.06	171	9.83
ใคดาจ้งหวัด	9	0.52	150	8.63	121	6.96	4	0.23	-	-	4	0.23	288	16.56
ใคดากีฬา	-	-	1	0.06	1	0.06	-	-	-	-	-	-	2	0.12
2) สอมค้เลือก	83	4.77	603	34.68	316	18.17	68	3.91	24	1.38	17	0.98	1,111	63.89
3) ับตวง	6	0.35	75	4.31	37	2.13	6	0.35	4	0.23	39	2.24	167	9.60
4. ใคดาจ้งหวัด	78	6.50	623	51.92	374	31.17	64	5.33	27	2.25	34	2.63	1,200	100.00
1) ใคดา	10	0.83	124	10.33	100	8.33	2	0.17	-	-	2	0.17	238	19.83
ใคดาโรงงเรียน	6	0.50	45	3.75	39	3.25	-	-	-	-	1	0.08	91	7.58
ใคดาจ้งหวัด	4	0.33	79	6.58	60	5.00	2	0.17	-	-	1	0.08	146	12.17
ใคดากีฬา	-	-	-	-	1	0.08	-	-	-	-	-	-	1	0.08
2) สอมค้เลือก	62	5.17	441	36.75	240	20.00	56	4.67	23	1.92	9	0.75	831	69.25
3) ับตวง	6	0.50	58	4.83	34	2.83	6	0.50	4	0.33	23	1.92	131	10.92
2. ใคดาจ้งหวัด	16	6.67	145	60.42	53	22.08	4	1.67	-	-	22	9.17	240	100.00
1) ใคดา	2	0.83	31	12.92	23	9.58	-	-	-	-	-	-	56	23.33
ใคดาโรงงเรียน	1	0.42	13	5.42	10	4.17	-	-	-	-	-	-	24	10.00
ใคดาจ้งหวัด	1	0.42	18	7.50	13	5.42	-	-	-	-	-	-	32	13.33
ใคดากีฬา	-	-	-	-	-	-	-	-	-	-	-	-	-	-
2) สอมค้เลือก	14	5.83	97	40.42	27	11.25	4	1.67	-	-	6	2.50	148	61.67
3) ับตวง	-	-	17	7.08	3	1.25	-	-	-	-	16	6.67	36	15.00
3. ใคดาจ้งหวัด	8	5.11	69	52.67	46	35.11	5	3.82	1	0.76	2	1.53	131	100.00
1) ใคดา	3	2.29	35	26.72	22	16.79	-	-	-	-	2	1.53	62	47.33
ใคดาโรงงเรียน	1	0.76	13	9.92	9	6.87	-	-	-	-	-	-	23	17.56
ใคดาจ้งหวัด	2	1.53	22	16.79	13	9.92	-	-	-	-	2	1.53	39	29.77
ใคดากีฬา	-	-	-	-	-	-	-	-	-	-	-	-	-	-
2) สอมค้เลือก	5	3.82	34	25.95	24	18.32	5	3.82	1	0.76	-	-	69	52.67
3) ับตวง	-	-	-	-	-	-	-	-	-	-	-	-	-	-
4. สวมค้เลือก	5	2.98	76	45.24	79	47.02	5	2.98	-	-	3	1.79	168	100.00
1) ใคดา	3	1.79	45	26.79	54	32.14	2	1.19	-	-	1	0.60	105	62.50
ใคดาโรงงเรียน	1	0.60	13	7.74	19	11.31	-	-	-	-	-	-	33	19.64
ใคดาจ้งหวัด	2	1.19	31	18.45	35	20.83	2	1.19	-	-	1	0.60	71	42.26
ใคดากีฬา	-	-	1	0.60	-	-	-	-	-	-	-	-	1	0.60
2) สอมค้เลือก	2	1.19	31	18.45	25	14.88	3	1.79	-	-	2	1.19	63	37.50
3) ับตวง	-	-	-	-	-	-	-	-	-	-	-	-	-	-

ค่าเฉลี่ย (Mean)	อายุ (ปี)			
	รวมทั้งหมด	วิทยาการรับเข้า	ใคดาจ้งหวัด	ใคดาจ้งหวัด
18.42	18.45	18.21	18.40	18.41
18	18	18	18	18
24	24	20	21	20
17	17	17	17	17

ตารางที่ 30 จำนวนนักศึกษาใหม่ จำแนกตามกลุ่มสาขาวิชา: วิจัยเข้า และเชื้อชาติ

ชื่อชาติ	ไทย		ไม่ระบุ		รวม	
	จำนวน	ร้อยละ	จำนวน	ร้อยละ	จำนวน	ร้อยละ
กลุ่มสาขาวิชา/วิธีการรับเข้า						
รวมสี่กลุ่มสาขาวิชา	1,879	96.55	60	3.45	1,739	100.00
1) โควตา	458	26.34	3	0.17	461	26.51
โควตาโรงเรียน	170	9.78	1	0.06	171	9.83
โควตาจังหวัด	286	16.45	2	0.12	288	16.56
โควตาทิธา	2	0.12	-	-	2	0.12
2) สอบคัดเลือก	1,093	62.85	18	1.04	1,111	63.89
3) รับตรง	128	7.36	39	2.24	167	9.60
1. วิทยาลัยการเกษตร	1,166	97.17	34	2.83	1,200	100.00
1) โควตา	237	19.75	1	0.08	238	19.83
โควตาโรงเรียน	90	7.50	1	0.08	91	7.58
โควตาจังหวัด	146	12.17	-	-	146	12.17
โควตาทิธา	1	0.08	-	-	1	0.08
2) สอบคัดเลือก	821	68.42	10	0.83	831	69.25
3) รับตรง	108	9.00	23	1.92	131	10.92
2. วิทยาลัยการเกษตร	218	90.83	22	9.17	240	100.00
1) โควตา	56	23.33	-	-	56	23.33
โควตาโรงเรียน	24	10.00	-	-	24	10.00
โควตาจังหวัด	32	13.33	-	-	32	13.33
โควตาทิธา	-	-	-	-	-	-
2) สอบคัดเลือก	142	59.17	6	2.50	148	61.67
3) รับตรง	20	8.33	16	6.67	36	15.00
3. ภาคใต้สื่อสารสนเทศ	130	99.24	1	0.76	131	100.00
1) โควตา	61	46.56	1	0.76	62	47.33
โควตาโรงเรียน	23	17.56	-	-	23	17.56
โควตาจังหวัด	38	29.01	1	0.76	39	29.77
โควตาทิธา	-	-	-	-	-	-
2) สอบคัดเลือก	69	52.67	-	-	69	52.67
3) รับตรง	-	-	-	-	-	-
4. สาขารวมศูนย์ศาสตร์	165	98.21	3	1.79	168	100.00
1) โควตา	104	61.90	1	0.60	105	62.50
โควตาโรงเรียน	33	19.64	-	-	33	19.64
โควตาจังหวัด	70	41.67	1	0.60	71	42.26
โควตาทิธา	1	0.60	-	-	1	0.60
2) สอบคัดเลือก	61	36.31	2	1.19	63	37.50
3) รับตรง	-	-	-	-	-	-



ตารางที่ 31 จำนวนนักศึกษาใหม่ จำแนกตามกลุ่มสาขาวิชา วิทยาลัย และสัญชาติ

กลุ่มสาขาวิชา/วิธีการรับเข้า	สัญชาติ		ไทย		ไม่ระบุ		รวม	
	จำนวน	ร้อยละ	จำนวน	ร้อยละ	จำนวน	ร้อยละ	จำนวน	ร้อยละ
<b>รวมสี่กลุ่มสาขาวิชา</b>	<b>1,679</b>	<b>96.55</b>	<b>60</b>	<b>3.45</b>	<b>1,739</b>	<b>100.00</b>	<b>1,739</b>	<b>100.00</b>
1) โครตา	458	26.34	3	0.17	461	26.51	461	26.51
โครตาโรงเรียน	170	9.78	1	0.06	171	9.83	171	9.83
โครตางังหวัด	286	16.45	2	0.12	288	16.56	288	16.56
โครตาทิพา	2	0.12	-	-	2	0.12	2	0.12
2) สอมคัตเลือก	1,093	62.85	18	1.04	1,111	63.89	1,111	63.89
3) รับตรง	128	7.36	39	2.24	167	9.60	167	9.60
<b>1. วิศวกรรมศาสตร์</b>	<b>1,166</b>	<b>97.17</b>	<b>34</b>	<b>2.83</b>	<b>1,200</b>	<b>100.00</b>	<b>1,200</b>	<b>100.00</b>
1) โครตา	237	19.75	1	0.08	238	19.83	238	19.83
โครตาโรงเรียน	90	7.50	1	0.08	91	7.58	91	7.58
โครตางังหวัด	146	12.17	-	-	146	12.17	146	12.17
โครตาทิพา	1	0.08	-	-	1	0.06	1	0.06
2) สอมคัตเลือก	821	68.42	10	0.83	831	69.25	831	69.25
3) รับตรง	108	9.00	23	1.92	131	10.92	131	10.92
<b>2. เทคโนโลยีสารสนเทศ</b>	<b>218</b>	<b>90.83</b>	<b>22</b>	<b>9.17</b>	<b>240</b>	<b>100.00</b>	<b>240</b>	<b>100.00</b>
1) โครตา	56	23.33	-	-	56	23.33	56	23.33
โครตาโรงเรียน	24	10.00	-	-	24	10.00	24	10.00
โครตางังหวัด	32	13.33	-	-	32	13.33	32	13.33
โครตาทิพา	-	-	-	-	-	-	-	-
2) สอมคัตเลือก	142	59.17	6	2.50	148	61.67	148	61.67
3) รับตรง	20	8.33	16	6.67	36	15.00	36	15.00
<b>3. เทคโนโลยีการแพทย์</b>	<b>130</b>	<b>99.24</b>	<b>1</b>	<b>0.76</b>	<b>131</b>	<b>100.00</b>	<b>131</b>	<b>100.00</b>
1) โครตา	61	46.56	1	0.76	62	47.33	62	47.33
โครตาโรงเรียน	23	17.56	-	-	23	17.56	23	17.56
โครตางังหวัด	38	29.01	1	0.76	39	29.77	39	29.77
โครตาทิพา	-	-	-	-	-	-	-	-
2) สอมคัตเลือก	69	52.67	-	-	69	52.67	69	52.67
3) รับตรง	-	-	-	-	-	-	-	-
<b>4. สาธารณสุขศาสตร์</b>	<b>165</b>	<b>98.21</b>	<b>3</b>	<b>1.79</b>	<b>168</b>	<b>100.00</b>	<b>168</b>	<b>100.00</b>
1) โครตา	104	61.90	1	0.60	105	62.50	105	62.50
โครตาโรงเรียน	33	19.64	-	-	33	19.64	33	19.64
โครตางังหวัด	70	41.67	1	0.60	71	42.26	71	42.26
โครตาทิพา	1	0.60	-	-	1	0.60	1	0.60
2) สอมคัตเลือก	61	36.31	2	1.19	63	37.50	63	37.50
3) รับตรง	-	-	-	-	-	-	-	-

ตารางที่ 32 จำนวนนักศึกษาใหม่ จำนวนตามกลุ่มสาขาวิชา วิธีรับเข้า และศาสนา

กลุ่มสาขาวิชา/วิธีการรับเข้า	ศาสนา		พุทธ		คริสต์		อิสลาม		ไม่ระบุ		รวม	
	จำนวน	ร้อยละ	จำนวน	ร้อยละ	จำนวน	ร้อยละ	จำนวน	ร้อยละ	จำนวน	ร้อยละ	จำนวน	ร้อยละ
<b>รวมสี่กลุ่มสาขาวิชา</b>	1,662	95.57	9	0.52	8	0.46	60	3.45	1,739	100.00		
1) โควตา	454	26.11	2	0.12	2	0.12	3	0.17	461	26.51		
โควตาโรงเรียน	169	9.72	1	0.06	-	-	1	0.06	171	9.83		
โควตาจังหวัด	283	16.27	1	0.06	2	0.12	2	0.12	288	16.56		
โควตาทักษะ	2	0.12	-	-	-	-	-	-	2	0.12		
2) สอบคัดเลือก	1,083	62.28	6	0.35	4	0.23	18	1.04	1,111	63.89		
3) รับตรง	125	7.19	1	0.06	2	0.12	39	2.24	167	9.60		
<b>1. วิศวกรรมศาสตร์</b>	1,153	96.08	7	0.58	6	0.50	34	2.83	1,200	100.00		
1) โควตา	235	19.58	1	0.08	1	0.08	1	0.08	238	19.83		
โควตาโรงเรียน	89	7.42	1	0.08	-	-	1	0.08	91	7.58		
โควตาจังหวัด	145	12.08	-	-	1	0.08	-	-	146	12.17		
โควตาทักษะ	1	0.08	-	-	-	-	-	-	1	0.08		
2) สอบคัดเลือก	812	67.67	5	0.42	4	0.33	10	0.83	831	69.25		
3) รับตรง	106	8.83	1	0.08	1	0.08	23	1.92	131	10.92		
<b>2. เทคโนโลยีการเกษตร</b>	217	90.42	-	-	1	0.42	22	9.17	240	100.00		
1) โควตา	56	23.33	-	-	-	-	-	-	56	23.33		
โควตาโรงเรียน	24	10.00	-	-	-	-	-	-	24	10.00		
โควตาจังหวัด	32	13.33	-	-	-	-	-	-	32	13.33		
โควตาทักษะ	-	-	-	-	-	-	-	-	-	-		
2) สอบคัดเลือก	142	59.17	-	-	-	-	6	2.50	148	61.67		
3) รับตรง	19	7.92	-	-	1	0.42	16	6.67	36	15.00		
<b>3. เทคโนโลยีสารสนเทศ</b>	128	97.71	2	1.53	-	-	1	0.76	131	100.00		
1) โควตา	60	45.80	1	0.76	-	-	1	0.76	62	47.33		
โควตาโรงเรียน	23	17.56	-	-	-	-	-	-	23	17.56		
โควตาจังหวัด	37	28.24	1	0.76	-	-	1	0.76	39	29.77		
โควตาทักษะ	-	-	-	-	-	-	-	-	-	-		
2) สอบคัดเลือก	68	51.91	1	0.76	-	-	-	-	69	52.67		
3) รับตรง	-	-	-	-	-	-	-	-	-	-		
<b>4. ศึกษาศาสตร์</b>	164	97.62	-	-	1	0.60	3	1.79	168	100.00		
1) โควตา	103	61.31	-	-	1	0.60	1	0.60	105	62.50		
โควตาโรงเรียน	33	19.64	-	-	-	-	-	-	33	19.64		
โควตาจังหวัด	69	41.07	-	-	1	0.60	1	0.60	71	42.26		
โควตาทักษะ	1	0.60	-	-	-	-	-	-	1	0.60		
2) สอบคัดเลือก	61	36.31	-	-	-	-	2	1.19	63	37.50		
3) รับตรง	-	-	-	-	-	-	-	-	-	-		

ตารางที่ 33 จำนวนนักศึกษาใหม่ จำแนกตามกลุ่มสาขาวิชา วิทยาลัยฯ และสถานศึกษาที่สำเร็จการศึกษาระดับมัธยมศึกษาตอนปลายหรือเทียบเท่า

กลุ่มสาขาวิชา/วิธีการรับเข้า	สถานศึกษา		โรงเรียนมัธยมศึกษา		เทียบเท่า ม.ปลาย		ไม่ระบุ		รวม	
	จำนวน	ร้อยละ	จำนวน	ร้อยละ	จำนวน	ร้อยละ	จำนวน	ร้อยละ	จำนวน	ร้อยละ
<b>รวมสี่กลุ่มสาขาวิชา</b>	1,652	95.00	24	1.38	63	3.62	1,739	100.00		
1) โควตา	458	26.34	-	-	3	0.17	461	26.51		
โควตาโรงเรียน	170	9.78	-	-	1	0.06	171	9.83		
โควตาจังหวัด	286	16.45	-	-	2	0.12	288	16.56		
โควตาท้า	2	0.12	-	-	-	-	2	0.12		
2) สอบคัดเลือก	1,066	61.30	24	1.38	21	1.21	1,111	63.89		
3) รับตรง	128	7.36	-	-	39	2.24	167	9.60		
<b>1. วิศวกรรมศาสตร์</b>	1,142	95.17	21	1.75	37	3.08	1,200	100.00		
1) โควตา	236	19.67	-	-	2	0.17	238	19.83		
โควตาโรงเรียน	90	7.50	-	-	1	0.08	91	7.58		
โควตาจังหวัด	145	12.08	-	-	1	0.08	146	12.17		
โควตาท้า	1	0.08	-	-	-	-	1	0.08		
2) สอบคัดเลือก	798	66.50	21	1.75	12	1.00	831	69.25		
3) รับตรง	108	9.00	-	-	23	1.92	131	10.92		
<b>2. เทคโนโลยีสารสนเทศ</b>	216	90.00	1	0.42	23	9.58	240	100.00		
1) โควตา	56	23.33	-	-	-	-	56	23.33		
โควตาโรงเรียน	24	10.00	-	-	-	-	24	10.00		
โควตาจังหวัด	32	13.33	-	-	-	-	32	13.33		
โควตาท้า	-	-	-	-	-	-	-	-		
2) สอบคัดเลือก	140	58.33	1	0.42	7	2.92	148	61.67		
3) รับตรง	20	8.33	-	-	16	6.67	36	15.00		
<b>3. หุ่นยนต์/สารสนเทศ</b>	129	98.47	1	0.76	1	0.76	131	100.00		
1) โควตา	61	46.56	-	-	1	0.76	62	47.33		
โควตาโรงเรียน	23	17.56	-	-	-	-	23	17.56		
โควตาจังหวัด	38	29.01	-	-	1	0.76	39	29.77		
โควตาท้า	-	-	-	-	-	-	-	-		
2) สอบคัดเลือก	68	51.91	1	0.76	-	-	69	52.67		
3) รับตรง	-	-	-	-	-	-	-	-		
<b>4. สาขารวมสหศาสตร์</b>	165	98.21	1	0.60	2	1.19	168	100.00		
1) โควตา	105	62.50	-	-	-	-	105	62.50		
โควตาโรงเรียน	33	19.64	-	-	-	-	33	19.64		
โควตาจังหวัด	71	42.26	-	-	-	-	71	42.26		
โควตาท้า	1	0.60	-	-	-	-	1	0.60		
2) สอบคัดเลือก	60	35.71	1	0.60	2	1.19	63	37.50		
3) รับตรง	-	-	-	-	-	-	-	-		

ตารางที่ 34 จำนวนนักศึกษาใหม่กลุ่มสอบคัดเลือก จำแนกตามกลุ่มสาขาวิชา และสถานศึกษาที่สำเร็จการศึกษาระดับชั้นมัธยมศึกษาตอนปลายหรือเทียบเท่า

กลุ่มสาขาวิชา	โรงเรียนมัธยมศึกษา		เทียบเท่า ม.ปลาย		ไม่ระบุ		รวม	
	จำนวน	ร้อยละ	จำนวน	ร้อยละ	จำนวน	ร้อยละ	จำนวน	ร้อยละ
รวมทั้งหมด	1,055	95.95	24	2.16	21	1.89	1,111	100.00
1) วิศวกรรมศาสตร์	798	96.03	21	2.53	12	1.44	831	100.00
2) เทคโนโลยีการเกษตร	140	94.59	1	0.68	7	4.73	148	100.00
3) เทคโนโลยีสารสนเทศ	68	98.55	1	1.45	-	-	69	100.00
4) สาธารณสุขศาสตร์	60	95.24	1	1.59	2	3.17	63	100.00

ตารางที่ 35 จำนวนนักศึกษาใหม่กลุ่มสอบคัดเลือก จำแนกตามกลุ่มสาขาวิชา และปีการศึกษาที่สำเร็จการศึกษาระดับชั้นมัธยมศึกษาตอนปลายหรือเทียบเท่า

ปีการศึกษาที่สำเร็จการรับเข้า	ก่อน 2541		2541		2542		2543		2544		รวม	
	จำนวน	ร้อยละ	จำนวน	ร้อยละ	จำนวน	ร้อยละ	จำนวน	ร้อยละ	จำนวน	ร้อยละ	จำนวน	ร้อยละ
รวมทั้งหมด	8	0.72	6	0.54	35	3.15	135	12.15	927	83.44	1,111	100.00
1) วิศวกรรมศาสตร์	8	0.96	5	0.60	30	3.61	103	12.39	685	82.43	831	100.00
2) เทคโนโลยีการเกษตร	-	-	-	-	-	-	11	7.43	137	92.57	148	100.00
3) เทคโนโลยีสารสนเทศ	-	-	1	1.45	5	7.25	14	20.29	49	71.01	69	100.00
4) สาธารณสุขศาสตร์	-	-	-	-	-	-	7	11.11	56	88.89	63	100.00

ตารางที่ 36 จำนวนนักศึกษาใหม่ จำแนกตามวิธีการรับเข้า และระดับคะแนนเฉลี่ย (GPA) ในระดับชั้นมัธยมศึกษาตอนปลายหรือเทียบเท่า

วิธีการรับเข้า	1.00 - 1.49		1.50 - 1.99		2.00 - 2.49		2.50 - 2.99		3.00 - 3.49		3.50 - 4.00		ไม่ระบุ		รวม	
	จำนวน	ร้อยละ	จำนวน	ร้อยละ	จำนวน	ร้อยละ	จำนวน	ร้อยละ	จำนวน	ร้อยละ	จำนวน	ร้อยละ	จำนวน	ร้อยละ	จำนวน	ร้อยละ
รวมทั้งหมด	9	0.52	88	5.06	409	23.52	526	30.36	517	29.73	180	10.35	8	0.46	1,739	100.00
1) โควตา	-	-	-	-	-	-	1	0.06	301	17.31	156	8.97	3	0.17	461	26.51
โควตาโรงเรียน	-	-	-	-	-	-	1	0.06	107	6.15	62	3.57	1	0.06	171	9.83
โควตาจังหวัด	-	-	-	-	-	-	-	-	192	11.04	94	5.41	2	0.12	288	16.56
โควตากีฬา	-	-	-	-	-	-	-	-	2	0.12	-	-	-	-	2	0.12
2) สอบคัดเลือก	4	0.23	49	2.82	341	19.61	482	27.72	207	11.90	23	1.32	5	0.29	1,111	63.89
3) รับตรง	5	0.29	39	2.24	68	3.91	45	2.59	9	0.52	1	0.06	-	-	167	9.60

ตารางที่ 37 จำนวนนักศึกษาใหม่ จำแนกตามกลุ่มสาขาวิชา และระดับคะแนนเฉลี่ย (GPA) ในระดับชั้นมัธยมศึกษาตอนปลายหรือเทียบเท่า

กลุ่มสาขาวิชา	1.00 - 1.49		1.50 - 1.99		2.00 - 2.49		2.50 - 2.99		3.00 - 3.49		3.50 - 4.00		ไม่ระบุ		รวม	
	จำนวน	ร้อยละ	จำนวน	ร้อยละ	จำนวน	ร้อยละ	จำนวน	ร้อยละ	จำนวน	ร้อยละ	จำนวน	ร้อยละ	จำนวน	ร้อยละ	จำนวน	ร้อยละ
รวมทั้งหมด	9	0.52	88	5.06	409	23.52	528	30.36	517	29.73	180	10.35	8	0.46	1,739	100.00
1) วิศวกรรมศาสตร์	9	0.52	85	4.89	362	20.82	384	22.08	267	15.35	86	4.95	7	0.40	1,200	69.01
2) เทคโนโลยีการเกษตร	-	-	2	0.12	32	1.84	90	5.18	91	5.23	25	1.44	-	-	240	13.80
3) เทคโนโลยีสารสนเทศ	-	-	1	0.06	13	0.75	34	1.96	57	3.28	25	1.44	1	0.06	131	7.53
4) สาธารณสุขศาสตร์	-	-	-	-	2	0.12	20	1.15	102	5.87	44	2.53	-	-	168	9.66

ตารางที่ 38 จำนวนนักศึกษาใหม่กลุ่มสาขาวิชาวิศวกรรมศาสตร์ จำแนกตามวิธีการรับเข้า และระดับคะแนนเฉลี่ย (GPA) ในระดับมัธยมศึกษาตอนปลายหรือเทียบเท่า

วิธีการรับเข้า	1.00 - 1.49		1.50 - 1.99		2.00 - 2.49		2.50 - 2.99		3.00 - 3.49		3.50 - 4.00		ไม่ระบุ		รวม	
	จำนวน	ร้อยละ	จำนวน	ร้อยละ	จำนวน	ร้อยละ	จำนวน	ร้อยละ	จำนวน	ร้อยละ	จำนวน	ร้อยละ	จำนวน	ร้อยละ	จำนวน	ร้อยละ
รวมทั้งหมด	9	0.75	85	7.08	362	30.17	364	32.00	207	22.25	86	7.17	7	0.58	1,200	100.00
1) โควตา	-	-	-	-	-	-	-	-	153	12.75	83	6.92	2	0.17	238	19.83
โควตาโรงเรียน	-	-	-	-	-	-	-	-	55	4.58	35	2.92	1	0.08	91	7.58
โควตาจังหวัด	-	-	-	-	-	-	-	-	97	8.08	48	4.00	1	0.08	146	12.17
โควตากีฬา	-	-	-	-	-	-	-	-	1	0.08	-	-	-	-	1	0.08
2) สอบคัดเลือก	4	0.33	48	4.00	307	25.58	356	29.67	109	9.08	2	0.17	5	0.42	831	69.25
3) รับตรง	5	0.42	37	3.08	55	4.58	28	2.33	5	0.42	1	0.08	-	-	131	10.92

ตารางที่ 39 จำนวนนักศึกษาใหม่กลุ่มสาขาวิชาเทคโนโลยีการเกษตร จำแนกตามวิธีการรับเข้า และระดับคะแนนเฉลี่ย (GPA) ในระดับมัธยมศึกษาตอนปลายหรือเทียบเท่า

วิธีการรับเข้า	1.00 - 1.49		1.50 - 1.99		2.00 - 2.49		2.50 - 2.99		3.00 - 3.49		3.50 - 4.00		ไม่ระบุ		รวม	
	จำนวน	ร้อยละ	จำนวน	ร้อยละ	จำนวน	ร้อยละ	จำนวน	ร้อยละ	จำนวน	ร้อยละ	จำนวน	ร้อยละ	จำนวน	ร้อยละ	จำนวน	ร้อยละ
รวมทั้งหมด	-	-	2	0.83	32	13.33	90	37.50	91	37.92	25	10.42	-	-	240	100.00
1) โควตา	-	-	-	-	-	-	-	-	39	16.25	17	7.08	-	-	56	23.33
โควตาโรงเรียน	-	-	-	-	-	-	-	-	20	8.33	4	1.67	-	-	24	10.00
โควตาจังหวัด	-	-	-	-	-	-	-	-	19	7.92	13	5.42	-	-	32	13.33
โควตากีฬา	-	-	-	-	-	-	-	-	-	-	-	-	-	-	-	-
2) สอบคัดเลือก	-	-	-	-	19	7.92	73	30.42	48	20.00	8	3.33	-	-	148	61.67
3) รับตรง	-	-	2	0.83	13	5.42	17	7.08	4	1.67	-	-	-	-	36	15.00

ตารางที่ 40 จำนวนหนักศึกษาใหม่กลุ่มสาขาวิชาเทคโนโลยีสารสนเทศ จำนวนตามวิธีการรับเข้า และระดับคะแนนเฉลี่ย (GPA) ในระดับชั้นมัธยมศึกษาตอนปลายหรือเทียบเท่า

วิธีการรับเข้า	GPA		1.00 - 1.49		1.50 - 1.99		2.00 - 2.49		2.50 - 2.99		3.00 - 3.49		3.50 - 4.00		ไม่ระบุ		รวม		
	จำนวน	ร้อยละ	จำนวน	ร้อยละ	จำนวน	ร้อยละ	จำนวน	ร้อยละ	จำนวน	ร้อยละ	จำนวน	ร้อยละ	จำนวน	ร้อยละ	จำนวน	ร้อยละ	จำนวน	ร้อยละ	
รวมทั้งหมด	-	-	1	0.76	13	9.92	34	25.95	57	63.51	25	19.08	1	0.76	131	100.00	-	-	-
1) โควตา	-	-	-	-	-	-	1	0.76	39	29.77	21	16.03	1	0.76	62	47.33	-	-	-
โควตาโรงเรียน	-	-	-	-	-	-	1	0.76	15	11.45	7	5.34	-	-	23	17.56	-	-	-
โควตาจังหวัด	-	-	-	-	-	-	-	-	24	18.32	14	10.69	1	0.76	39	29.77	-	-	-
โควตาก็หา	-	-	-	-	-	-	-	-	-	-	-	-	-	-	-	-	-	-	-
2) สอบคัดเลือก	-	-	1	0.76	13	9.92	33	25.19	18	13.74	4	3.05	-	-	69	52.67	-	-	-
3) รับตรง	-	-	-	-	-	-	-	-	-	-	-	-	-	-	-	-	-	-	-

ตารางที่ 41 จำนวนหนักศึกษาใหม่กลุ่มสาขาวิชาสารสนเทศศาสตร์ จำนวนตามวิธีการรับเข้า และระดับคะแนนเฉลี่ย (GPA) ในระดับชั้นมัธยมศึกษาตอนปลายหรือเทียบเท่า

วิธีการรับเข้า	GPA		1.00 - 1.49		1.50 - 1.99		2.00 - 2.49		2.50 - 2.99		3.00 - 3.49		3.50 - 4.00		ไม่ระบุ		รวม		
	จำนวน	ร้อยละ	จำนวน	ร้อยละ	จำนวน	ร้อยละ	จำนวน	ร้อยละ	จำนวน	ร้อยละ	จำนวน	ร้อยละ	จำนวน	ร้อยละ	จำนวน	ร้อยละ	จำนวน	ร้อยละ	
รวมทั้งหมด	-	-	-	-	2	1.19	20	11.90	102	60.71	44	26.19	-	-	168	100.00	-	-	-
1) โควตา	-	-	-	-	-	-	-	-	-	-	70	41.67	35	20.83	105	62.50	-	-	-
โควตาโรงเรียน	-	-	-	-	-	-	-	-	-	-	17	10.12	16	9.52	33	19.64	-	-	-
โควตาจังหวัด	-	-	-	-	-	-	-	-	-	-	52	30.95	19	11.31	71	42.26	-	-	-
โควตาก็หา	-	-	-	-	-	-	-	-	-	-	1	0.60	-	-	1	0.60	-	-	-
2) สอบคัดเลือก	-	-	-	-	2	1.19	20	11.90	32	19.05	9	5.36	-	-	63	37.50	-	-	-
3) รับตรง	-	-	-	-	-	-	-	-	-	-	-	-	-	-	-	-	-	-	-

ตารางที่ 42 จำนวนนักศึกษาใหม่กลุ่มโควตา จำแนกตามกลุ่มสาขาวิชา และระดับคะแนนเฉลี่ย (GPA) ในระดับชั้นมัธยมศึกษาตอนปลายหรือเทียบเท่า

GPA	1.00 - 1.49		1.50 - 1.99		2.00 - 2.49		2.50 - 2.99		3.00 - 3.49		3.50 - 4.00		ไม่ระบุ		รวม	
	จำนวน	ร้อยละ	จำนวน	ร้อยละ	จำนวน	ร้อยละ	จำนวน	ร้อยละ	จำนวน	ร้อยละ	จำนวน	ร้อยละ	จำนวน	ร้อยละ	จำนวน	ร้อยละ
กลุ่มสาขาวิชา																
รวมทั้งหมด	-	-	-	-	-	-	1	0.22	301	65.29	156	33.84	3	0.65	461	100.00
1) วิศวกรรมศาสตร์	-	-	-	-	-	-	-	-	153	33.19	83	18.00	2	0.43	238	51.63
2) เทคโนโลยีการเกษตร	-	-	-	-	-	-	-	-	39	8.46	17	3.69	-	-	56	12.15
3) เทคโนโลยีสารสนเทศ	-	-	-	-	-	-	1	0.22	39	8.46	21	4.56	1	0.22	62	13.45
4) สาธารณสุขศาสตร์	-	-	-	-	-	-	-	-	70	15.18	35	7.59	-	-	105	22.78

ตารางที่ 43 จำนวนนักศึกษาใหม่กลุ่มสอบคัดเลือก จำแนกตามกลุ่มสาขาวิชา และระดับคะแนนเฉลี่ย (GPA) ในระดับชั้นมัธยมศึกษาตอนปลายหรือเทียบเท่า

GPA	1.00 - 1.49		1.50 - 1.99		2.00 - 2.49		2.50 - 2.99		3.00 - 3.49		3.50 - 4.00		ไม่ระบุ		รวม	
	จำนวน	ร้อยละ	จำนวน	ร้อยละ	จำนวน	ร้อยละ	จำนวน	ร้อยละ	จำนวน	ร้อยละ	จำนวน	ร้อยละ	จำนวน	ร้อยละ	จำนวน	ร้อยละ
กลุ่มสาขาวิชา																
รวมทั้งหมด	4	0.36	49	4.41	341	30.89	482	43.38	207	18.63	23	2.07	5	0.45	1,111	100.00
1) วิศวกรรมศาสตร์	4	0.36	48	4.32	307	27.53	356	32.04	109	9.81	2	0.18	5	0.45	831	74.80
2) เทคโนโลยีการเกษตร	-	-	-	-	19	1.71	73	6.57	48	4.32	8	0.72	-	-	148	13.32
3) เทคโนโลยีสารสนเทศ	-	-	1	0.09	13	1.17	33	2.97	18	1.62	4	0.36	-	-	69	6.21
4) สาธารณสุขศาสตร์	-	-	-	-	2	0.18	20	1.80	32	2.88	9	0.81	-	-	63	5.67

ตารางที่ 44 จำนวนนักศึกษาใหม่กลุ่มรับตรง จำแนกตามกลุ่มสาขาวิชา และระดับคะแนนเฉลี่ย (GPA) ในระดับชั้นมัธยมศึกษาตอนปลายหรือเทียบเท่า

GPA	1.00 - 1.49		1.50 - 1.99		2.00 - 2.49		2.50 - 2.99		3.00 - 3.49		3.50 - 4.00		ไม่ระบุ		รวม	
	จำนวน	ร้อยละ	จำนวน	ร้อยละ	จำนวน	ร้อยละ	จำนวน	ร้อยละ	จำนวน	ร้อยละ	จำนวน	ร้อยละ	จำนวน	ร้อยละ	จำนวน	ร้อยละ
กลุ่มสาขาวิชา																
รวมทั้งหมด	5	2.99	39	23.35	68	40.72	45	26.95	9	5.39	1	0.60	-	-	167	100.00
1) วิศวกรรมศาสตร์	5	2.99	37	22.16	55	32.93	28	16.77	5	2.99	1	0.60	-	-	131	78.44
2) เทคโนโลยีการเกษตร	-	-	2	1.20	13	7.78	17	10.18	4	2.40	-	-	-	-	36	21.56
3) เทคโนโลยีสารสนเทศ	-	-	-	-	-	-	-	-	-	-	-	-	-	-	-	-
4) สาธารณสุขศาสตร์	-	-	-	-	-	-	-	-	-	-	-	-	-	-	-	-



ตารางที่ 45 ระดับคะแนนเฉลี่ย (GPA) ในระดับชั้นมัธยมศึกษาตอนปลายหรือเทียบเท่า จำแนกตามกลุ่มสาขาวิชาและวิธีการรับเข้า

กลุ่มสาขาวิชา/วิธีการรับเข้า	GPA	GPA สูงสุด	GPA ต่ำสุด	GPA เฉลี่ย	ค่าความเบี่ยงเบนมาตรฐาน
<b>รวมสี่กลุ่มสาขาวิชา</b>	3.92	1.37	2.83	0.52	
1) โควตา	3.92	2.78	3.42	0.19	
โควตาโรงเรียน	3.90	2.78	3.42	0.21	
โควตาจังหวัด	3.92	3.00	3.42	0.19	
โควตาก็หา	3.26	3.17	3.22	-	
2) สอบคัดเลือก	3.79	1.37	2.66	0.41	
3) รับตรง	3.53	1.38	2.31	0.43	
<b>1. วิศวกรรมศาสตร์</b>	3.90	1.37	2.71	0.52	
1) โควตา	3.90	3.00	3.42	0.19	
โควตาโรงเรียน	3.86	3.03	3.42	0.21	
โควตาจังหวัด	3.90	3.00	3.43	0.18	
โควตาก็หา	3.26	3.26	3.26	-	
2) สอบคัดเลือก	3.71	1.37	2.57	0.39	
3) รับตรง	3.53	1.38	2.25	0.44	
<b>2. เทคโนโลยีการเกษตร</b>	3.92	1.62	2.96	0.43	
1) โควตา	3.92	3.04	3.43	0.18	
โควตาโรงเรียน	3.82	3.04	3.39	0.17	
โควตาจังหวัด	3.92	3.11	3.46	0.18	
โควตาก็หา	-	-	-	-	
2) สอบคัดเลือก	3.76	2.05	2.89	0.35	
3) รับตรง	3.34	1.62	2.52	0.35	
<b>3. เทคโนโลยีสารสนเทศ</b>	3.89	1.73	3.10	0.44	
1) โควตา	3.89	2.78	3.40	0.24	
โควตาโรงเรียน	3.76	2.78	3.36	0.25	
โควตาจังหวัด	3.89	3.01	3.43	0.24	
โควตาก็หา	-	-	-	-	
2) สอบคัดเลือก	3.78	1.73	2.84	0.41	
3) รับตรง	-	-	-	-	
<b>4. สาขาภูมิศาสตร์</b>	3.90	2.41	3.31	0.26	
1) โควตา	3.90	3.03	3.43	0.18	
โควตาโรงเรียน	3.90	3.03	3.49	0.18	
โควตาจังหวัด	3.78	3.12	3.40	0.17	
โควตาก็หา	3.17	3.17	3.17	-	
2) สอบคัดเลือก	3.79	2.41	3.11	0.30	
3) รับตรง	-	-	-	-	

ตารางที่ 46 จำนวนนักศึกษาใหม่กลุ่มสอบคัดเลือก จำแนกตามกลุ่มสาขาวิชา และคะแนนสอบเข้ามหาวิทยาลัย (Entrance)

ช่วงคะแนน	กลุ่มสาขาวิชา		วิศวกรรมศาสตร์		เทคโนโลยีการเกษตร		เทคโนโลยีสารสนเทศ (วิทย์)		เทคโนโลยีสารสนเทศ (ศิลป์)		สาธารณสุขศาสตร์	
	จำนวน	ร้อยละ	จำนวน	ร้อยละ	จำนวน	ร้อยละ	จำนวน	ร้อยละ	จำนวน	ร้อยละ	จำนวน	ร้อยละ
169.51 - 179.50	169	20.34	-	-	-	-	-	-	-	-	-	-
179.51 - 189.50	234	28.16	-	-	-	-	-	-	-	-	-	-
189.51 - 199.50	186	22.38	-	-	-	-	-	-	-	-	-	-
199.51 - 209.50	130	15.64	67	45.27	-	-	-	-	-	-	-	-
209.51 - 219.50	69	8.30	58	39.19	-	-	-	-	-	-	-	-
219.51 - 229.50	23	2.77	16	10.81	-	-	-	-	-	-	-	-
229.51 - 239.50	11	1.32	5	3.38	-	-	-	-	-	-	-	-
239.51 - 249.50	3	0.36	1	0.68	-	-	-	-	-	-	-	-
249.51 - 259.50	2	0.24	1	0.68	-	-	-	-	-	-	-	-
259.51 - 269.50	2	0.24	-	-	-	-	-	-	11	26.19	-	-
269.51 - 279.50	1	0.12	-	-	-	-	-	-	12	28.57	-	-
279.51 - 289.50	-	-	-	-	-	-	2	7.41	4	9.52	-	-
289.51 - 299.50	-	-	-	-	-	-	12	44.44	9	21.43	-	-
299.51 - 309.50	1	0.12	-	-	-	-	4	14.81	5	11.90	-	-
309.51 - 319.50	-	-	-	-	-	-	2	7.41	1	2.38	-	-
319.51 - 329.50	-	-	-	-	-	-	3	11.11	-	-	-	-
329.51 - 339.50	-	-	-	-	-	-	-	-	-	-	24	38.10
339.51 - 349.50	-	-	-	-	-	-	2	7.41	-	-	22	34.92
349.51 - 359.50	-	-	-	-	-	-	1	3.70	-	-	12	19.05
359.51 - 369.50	-	-	-	-	-	-	1	3.70	-	-	4	6.35
369.51 - 379.50	-	-	-	-	-	-	1	3.70	-	-	1	1.59
<b>รวม</b>	<b>831</b>	<b>100.00</b>	<b>148</b>	<b>100.00</b>	<b>27</b>	<b>100.00</b>	<b>42</b>	<b>100.00</b>	<b>63</b>	<b>100.00</b>	<b>63</b>	<b>100.00</b>

กลุ่มสาขาวิชา	คะแนนเต็ม (Total)	คะแนนสูงสุด (Maximum)	คะแนนต่ำสุด (Minimum)	คะแนนเฉลี่ย (Mean)	ค่ามัธยฐาน (Median)	ค่าความเบี่ยงเบนมาตรฐาน (S.D.)
วิศวกรรมศาสตร์	555.56	300.69	172.60	192.99	190.28	15.58
เทคโนโลยีการเกษตร	555.56	259.10	202.29	212.04	210.03	8.79
เทคโนโลยีสารสนเทศ (วิทย์)	666.67	372.82	286.45	308.83	297.66	23.29
เทคโนโลยีสารสนเทศ (ศิลป์)	555.56	313.71	260.96	280.86	275.82	14.64
สาธารณสุขศาสตร์	777.78	373.95	331.12	344.27	341.42	10.00

ตารางที่ 47 จำนวนนักศึกษาใหม่กลุ่มสอบคัดเลือก จำนวนตามกลุ่มสาขาวิชา และจำนวนครั้งในการสมัครเข้าศึกษาผ่านหน่วยงานมหาวิทยาลัย (Entrance)

จำนวนครั้งในการสมัคร กลุ่มสาขาวิชา	ครั้งที่ 1		ครั้งที่ 2		ครั้งที่ 3		ครั้งที่ 4 ขึ้นไป		ไม่ระบุ		รวม	
	จำนวน	ร้อยละ	จำนวน	ร้อยละ	จำนวน	ร้อยละ	จำนวน	ร้อยละ	จำนวน	ร้อยละ	จำนวน	ร้อยละ
รวมทั้งหมด	743	66.88	228	20.52	17	1.53	3	0.27	120	10.30	1,111	100.00
1) วิศวกรรมศาสตร์	563	67.75	167	20.10	16	1.93	2	0.24	83	9.99	831	100.00
2) เทคโนโลยีการเกษตร	96	64.86	28	18.92	-	-	1	0.68	23	15.54	148	100.00
3) เทคโนโลยีสารสนเทศ	40	57.97	23	33.33	1	1.45	-	-	5	7.25	69	100.00
4) สาธารณสุขศาสตร์	44	69.84	10	15.87	-	-	-	-	9	14.29	63	100.00

ตารางที่ 48 จำนวนนักศึกษาใหม่กลุ่มสอบคัดเลือก จำนวนตามกลุ่มสาขาวิชา และอันดับการเลือกสมัครเข้าศึกษา และอันดับการเลือกสมัครเข้าศึกษาผ่านหน่วยงานมหาวิทยาลัย (Entrance)

อันดับการเลือก มทส กลุ่มสาขาวิชา	อันดับที่ 1		อันดับที่ 2		อันดับที่ 3		อันดับที่ 4		ไม่ระบุ		รวม	
	จำนวน	ร้อยละ	จำนวน	ร้อยละ	จำนวน	ร้อยละ	จำนวน	ร้อยละ	จำนวน	ร้อยละ	จำนวน	ร้อยละ
รวมทั้งหมด	276	24.84	259	23.31	237	21.33	228	20.52	111	9.99	1,111	100.00
1) วิศวกรรมศาสตร์	219	26.35	195	23.47	181	21.78	158	19.01	78	9.39	831	100.00
2) เทคโนโลยีการเกษตร	19	12.84	35	23.65	36	24.32	39	26.35	19	12.84	148	100.00
3) เทคโนโลยีสารสนเทศ	26	37.68	17	24.64	9	13.04	11	15.94	6	8.70	69	100.00
4) สาธารณสุขศาสตร์	12	19.05	12	19.05	11	17.46	20	31.75	8	12.70	63	100.00

ตารางที่ 49 จำนวนนักศึกษาใหม่กลุ่มสอบคัดเลือก จำแนกตามกลุ่มสาขาวิชา และการศึกษาในสถาบันอุดมศึกษาอื่น

กลุ่มสาขาวิชา	การศึกษาระดับอุดมศึกษาอื่นมาก่อน		ไม่เคย		เคย		ไม่ระบุ		รวม	
	จำนวน	ร้อยละ	จำนวน	ร้อยละ	จำนวน	ร้อยละ	จำนวน	ร้อยละ	จำนวน	ร้อยละ
รวมทั้งหมด	925	83.26	147	13.23	39	3.51	1,411	100.00		
1) วิศวกรรมศาสตร์	692	83.27	114	13.72	25	3.01	831	100.00		
2) เทคโนโลยีการเกษตร	126	85.14	10	6.76	12	8.11	148	100.00		
3) เทคโนโลยีสารสนเทศ	48	69.57	21	30.43	-	-	69	100.00		
4) สาธารณสุขศาสตร์	59	93.65	2	3.17	2	3.17	63	100.00		

ตารางที่ 50 จำนวนนักศึกษาใหม่กลุ่มสอบคัดเลือกที่เคยศึกษาในสถาบันอุดมศึกษาอื่นมาก่อน จำแนกตามกลุ่มสาขาวิชา และจำนวนปีที่เคยศึกษา

กลุ่มสาขาวิชา	จำนวนปีที่เคยศึกษา		1 ปี		2 ปี		3 ปีขึ้นไป		ไม่ระบุ		รวม	
	จำนวน	ร้อยละ	จำนวน	ร้อยละ	จำนวน	ร้อยละ	จำนวน	ร้อยละ	จำนวน	ร้อยละ	จำนวน	ร้อยละ
รวมทั้งหมด	114	77.55	25	17.01	5	3.40	3	2.04	147	100.00		
1) วิศวกรรมศาสตร์	87	76.32	20	17.54	5	4.39	2	1.75	114	100.00		
2) เทคโนโลยีการเกษตร	10	100.00	-	-	-	-	-	-	10	100.00		
3) เทคโนโลยีสารสนเทศ	15	71.43	5	23.81	-	-	1	4.76	21	100.00		
4) สาธารณสุขศาสตร์	2	100.00	-	-	-	-	-	-	2	100.00		

ตารางที่ 51 จำนวนนักศึกษาใหม่ จำแนกตามวิธีการรับเข้า และประมาณการค่าใช้จ่ายส่วนตัวต่อเดือน นอกเหนือจากค่าใช้จ่ายทางการศึกษาและค่าที่พัก

วิธีการรับเข้า	ต่ำกว่า 1,500		1,500 - 2,000		2,001-2,500		2,501 - 3,000		3,001 - 3,500		3,501 - 4,000		4,001 - 4,500		4,501 - 5,000		5,001 ขึ้นไป		รวม			
	จำนวน	ร้อยละ	จำนวน	ร้อยละ	จำนวน	ร้อยละ	จำนวน	ร้อยละ	จำนวน	ร้อยละ	จำนวน	ร้อยละ	จำนวน	ร้อยละ	จำนวน	ร้อยละ	จำนวน	ร้อยละ	จำนวน	ร้อยละ		
รวมทั้งหมด	81	4.66	306	17.60	219	12.59	577	33.18	97	5.58	171	9.83	24	1.38	81	4.66	16	0.92	167	9.60	1,739	100.00
1) โควตา	35	2.01	99	5.69	90	5.18	138	7.94	16	0.92	27	1.55	5	0.29	13	0.75	1	0.06	37	2.13	461	26.51
โควตาโรงเรียน	19	1.09	33	1.90	32	1.84	54	3.11	9	0.52	8	0.46	2	0.12	1	0.06	-	-	13	0.75	171	9.83
โควตางค์หวัด	16	0.92	66	3.80	57	3.28	84	4.83	7	0.40	19	1.09	3	0.17	12	0.69	1	0.06	23	1.32	288	16.56
โควตาทักษะ	-	-	-	-	1	0.06	-	-	-	-	-	-	-	-	-	-	-	-	1	0.06	2	0.12
2) สอบคัดเลือก	44	2.53	191	10.98	119	6.84	387	22.25	69	3.97	127	7.30	17	0.98	63	3.62	14	0.81	80	4.60	1,111	63.89
3) รับตรง	2	0.12	16	0.92	10	0.58	52	2.99	12	0.69	17	0.98	2	0.12	5	0.29	1	0.06	50	2.88	167	9.60

ตารางที่ 52 จำนวนนักศึกษาใหม่ จำแนกตามกลุ่มสาขาวิชา และประมาณการค่าใช้จ่ายส่วนตัวต่อเดือน นอกเหนือจากค่าใช้จ่ายทางการศึกษาและค่าที่พัก

กลุ่มสาขาวิชา	ต่ำกว่า 1,500		1,500 - 2,000		2,001-2,500		2,501 - 3,000		3,001 - 3,500		3,501 - 4,000		4,001 - 4,500		4,501 - 5,000		5,001 ขึ้นไป		รวม			
	จำนวน	ร้อยละ	จำนวน	ร้อยละ	จำนวน	ร้อยละ	จำนวน	ร้อยละ	จำนวน	ร้อยละ	จำนวน	ร้อยละ	จำนวน	ร้อยละ	จำนวน	ร้อยละ	จำนวน	ร้อยละ	จำนวน	ร้อยละ		
รวมทั้งหมด	81	4.66	306	17.60	219	12.59	577	33.18	97	5.58	171	9.83	24	1.38	81	4.66	16	0.92	167	9.60	1,739	100.00
1) วิศวกรรมศาสตร์	50	2.88	187	10.75	139	7.99	417	23.98	73	4.20	129	7.42	20	1.15	62	3.57	12	0.69	111	6.38	1,200	69.01
2) เทคโนโลยีการเกษตร	9	0.52	46	2.65	23	1.32	77	4.43	13	0.75	22	1.27	3	0.17	11	0.63	-	-	36	2.07	240	13.80
3) เทคโนโลยีสารสนเทศ	8	0.46	26	1.50	21	1.21	41	2.36	7	0.40	12	0.69	1	0.06	6	0.35	4	0.23	5	0.29	131	7.53
4) สาธารณสุขศาสตร์	14	0.81	47	2.70	36	2.07	42	2.42	4	0.23	8	0.46	-	-	2	0.12	-	-	15	0.86	168	9.66

ตัวชี้วัด	วิศวกรรมศาสตร์		เทคโนโลยีการเกษตร		เทคโนโลยีสารสนเทศ		สาธารณสุขศาสตร์		โควตา		สอบคัดเลือก		รับตรง	
	จำนวน	ร้อยละ	จำนวน	ร้อยละ	จำนวน	ร้อยละ	จำนวน	ร้อยละ	จำนวน	ร้อยละ	จำนวน	ร้อยละ	จำนวน	ร้อยละ
ค่ามัธยฐาน (Median)	3,000	3,000	3,000	3,000	3,000	3,000	2,500	2,500	2,500	3,000	3,000	3,000	3,000	
ฐานนิยม (Mode)	3,000	3,000	3,000	3,000	3,000	3,000	3,000	3,000	3,000	3,000	3,000	3,000	3,000	
ค่าสูงสุด (Maximum)	8,500	8,500	5,000	6,000	6,000	6,000	6,000	6,000	6,000	8,500	8,500	7,000	7,000	
ค่าต่ำสุด (Minimum)	300	300	400	700	700	500	500	500	500	300	300	1,000	1,000	

ตารางที่ 53 จำนวนนักศึกษาใหม่กลุ่มสาขาวิชาวิศวกรรมศาสตร์ จำนวนตามวิธีการรับเข้า และประมาณการค่าใช้จ่ายส่วนตัวต่อเดือน นอกเหนือจากค่าใช้จ่ายทางการศึกษาและค่าที่พัก

วิธีการรับเข้า	ต่ำกว่า 1,500		1,500 - 2,000		2,001-2,500		2,501 - 3,000		3,001 - 3,500		3,501 - 4,000		4,001 - 4,500		4,501 - 5,000		5,001 ขึ้นไป		ไม่ระบุ		รวม	
	จำนวน	ร้อยละ	จำนวน	ร้อยละ	จำนวน	ร้อยละ	จำนวน	ร้อยละ	จำนวน	ร้อยละ	จำนวน	ร้อยละ	จำนวน	ร้อยละ	จำนวน	ร้อยละ	จำนวน	ร้อยละ	จำนวน	ร้อยละ		
รวมทั้งหมด	50	4.17	187	15.58	139	11.58	417	34.75	73	6.08	129	10.75	20	1.67	62	5.17	12	1.00	111	9.25	1,200	100.00
1) โควตา	15	1.25	49	4.08	39	3.25	80	6.67	7	0.58	19	1.58	4	0.33	6	0.50	1	0.08	18	1.50	238	19.83
โควตาโรงเรียน	9	0.75	16	1.33	16	1.33	32	2.67	4	0.33	6	0.50	2	0.17	1	0.08	-	-	5	0.42	91	7.58
โควตารัฐวิทย์	6	0.50	33	2.75	23	1.92	48	4.00	3	0.25	13	1.08	2	0.17	5	0.42	1	0.08	12	1.00	146	12.17
โควตาทักษะ	-	-	-	-	-	-	-	-	-	-	-	-	-	-	-	-	-	-	-	-	1	0.08
2) สอบคัดเลือก	33	2.75	127	10.58	92	7.67	289	24.08	59	4.92	96	8.00	14	1.17	51	4.25	10	0.83	60	5.00	831	69.25
3) รับตรง	2	0.17	11	0.92	8	0.67	48	4.00	7	0.58	14	1.17	2	0.17	5	0.42	1	0.08	33	2.75	131	10.92

ตารางที่ 54 จำนวนนักศึกษาใหม่กลุ่มสาขาวิชาเทคโนโลยีการเกษตร จำนวนตามวิธีการรับเข้า และประมาณการค่าใช้จ่ายส่วนตัวต่อเดือน นอกเหนือจากค่าใช้จ่ายทางการศึกษาและค่าที่พัก

วิธีการรับเข้า	ต่ำกว่า 1,500		1,500 - 2,000		2,001-2,500		2,501 - 3,000		3,001 - 3,500		3,501 - 4,000		4,001 - 4,500		4,501 - 5,000		5,001 ขึ้นไป		ไม่ระบุ		รวม	
	จำนวน	ร้อยละ	จำนวน	ร้อยละ	จำนวน	ร้อยละ	จำนวน	ร้อยละ	จำนวน	ร้อยละ	จำนวน	ร้อยละ	จำนวน	ร้อยละ	จำนวน	ร้อยละ	จำนวน	ร้อยละ	จำนวน	ร้อยละ		
รวมทั้งหมด	9	3.75	46	19.17	23	9.58	77	32.08	13	5.42	22	9.17	3	1.25	11	4.58	-	-	36	15.00	240	100.00
1) โควตา	4	1.67	11	4.58	8	3.33	22	9.17	1	0.42	3	1.25	-	-	3	1.25	-	-	4	1.67	56	23.33
โควตาโรงเรียน	3	1.25	4	1.67	3	1.25	9	3.75	1	0.42	2	0.83	-	-	-	-	-	-	2	0.83	24	10.00
โควตารัฐวิทย์	1	0.42	7	2.92	5	2.08	13	5.42	-	-	1	0.42	-	-	3	1.25	-	-	2	0.83	32	13.33
โควตาทักษะ	-	-	-	-	-	-	-	-	-	-	-	-	-	-	-	-	-	-	-	-	-	-
2) สอบคัดเลือก	5	2.08	30	12.50	13	5.42	51	21.25	7	2.92	16	6.67	3	1.25	8	3.33	-	-	15	6.25	148	61.67
3) รับตรง	-	-	5	2.08	2	0.83	4	1.67	5	2.08	3	1.25	-	-	-	-	-	-	17	7.08	36	15.00

ตารางที่ 55 จำนวนนักศึกษาใหม่กลุ่มสาขาวิชาเทคโนโลยีสารสนเทศ จำนวนตามวิธีการรับเข้า และประมาณการค่าใช้จ่ายส่วนตัวต่อเดือน นอกเหนือจากค่าใช้จ่ายทางการศึกษาและค่าที่พัก

วิธีการรับเข้า	ต่ำกว่า 1,500		1,500 - 2,000		2,001-2,500		2,501 - 3,000		3,001 - 3,500		3,501 - 4,000		4,001 - 4,500		4,501 - 5,000		5,001 ขึ้นไป		ไม่ระบุ		รวม	
	จำนวน	ร้อยละ	จำนวน	ร้อยละ	จำนวน	ร้อยละ	จำนวน	ร้อยละ	จำนวน	ร้อยละ	จำนวน	ร้อยละ	จำนวน	ร้อยละ	จำนวน	ร้อยละ	จำนวน	ร้อยละ	จำนวน	ร้อยละ		
รวมทั้งหมด	8	6.11	26	19.85	21	16.03	41	31.30	7	5.34	12	9.16	1	0.76	6	4.58	4	3.05	5	3.82	131	100.00
1) โควตา	6	4.58	12	9.16	13	9.92	17	12.98	5	3.82	3	2.29	1	0.76	2	1.53	-	-	3	2.29	62	47.33
โควตาโรงเรียน	4	3.05	4	3.05	6	4.58	6	4.58	2	1.53	-	-	-	-	-	-	-	-	1	0.76	23	17.56
โควตาง่วงวัด	2	1.53	8	6.11	7	5.34	11	8.40	3	2.29	3	2.29	1	0.76	2	1.53	-	-	2	1.53	39	29.77
โควตาคึกกษา	-	-	-	-	-	-	-	-	-	-	-	-	-	-	-	-	-	-	-	-	-	-
2) สอบคัดเลือก	2	1.53	14	10.69	8	6.11	24	18.32	2	1.53	9	6.87	-	-	4	3.05	4	3.05	2	1.53	69	52.67
3) รับตรง	-	-	-	-	-	-	-	-	-	-	-	-	-	-	-	-	-	-	-	-	-	-

ตารางที่ 56 จำนวนนักศึกษาใหม่กลุ่มสาขาวิชาสาธารณสุข จำนวนตามวิธีการรับเข้า และประมาณการค่าใช้จ่ายส่วนตัวต่อเดือน นอกเหนือจากค่าใช้จ่ายทางการศึกษาและค่าที่พัก

วิธีการรับเข้า	ต่ำกว่า 1,500		1,500 - 2,000		2,001-2,500		2,501 - 3,000		3,001 - 3,500		3,501 - 4,000		4,001 - 4,500		4,501 - 5,000		5,001 ขึ้นไป		ไม่ระบุ		รวม		
	จำนวน	ร้อยละ	จำนวน	ร้อยละ	จำนวน	ร้อยละ	จำนวน	ร้อยละ	จำนวน	ร้อยละ	จำนวน	ร้อยละ	จำนวน	ร้อยละ	จำนวน	ร้อยละ	จำนวน	ร้อยละ	จำนวน	ร้อยละ			
รวมทั้งหมด	14	8.33	47	27.98	36	21.43	42	25.00	4	2.38	8	4.76	-	-	2	1.19	-	-	15	8.93	168	100.00	
1) โควตา	10	5.95	27	16.07	30	17.86	19	11.31	3	1.79	2	1.19	2	1.19	2	1.19	-	-	12	7.14	105	62.50	
โควตาโรงเรียน	3	1.79	9	5.36	7	4.17	7	4.17	2	1.19	-	-	-	-	-	-	-	-	5	2.98	33	19.64	
โควตาง่วงวัด	7	4.17	18	10.71	22	13.10	12	7.14	1	0.60	2	1.19	-	-	2	1.19	-	-	7	4.17	71	42.26	
โควตาคึกกษา	-	-	-	-	1	0.60	-	-	-	-	-	-	-	-	-	-	-	-	-	-	-	1	0.60
2) สอบคัดเลือก	4	2.38	20	11.90	6	3.57	23	13.69	1	0.60	6	3.57	-	-	-	-	-	-	3	1.79	63	37.50	
3) รับตรง	-	-	-	-	-	-	-	-	-	-	-	-	-	-	-	-	-	-	-	-	-	-	

ตารางที่ 57 จำนวนนักศึกษาใหม่กลุ่มโควตา จำแนกตามกลุ่มสาขาวิชา และประเภทการค่าใช้จ่ายส่วนตัวต่อเดือน นอกเหนือจากการศึกษาและค่าที่พัก

ค่าใช้จ่าย (บาท)	ต่ำกว่า 1,500		1,500 - 2,000		2,001-2,500		2,501 - 3,000		3,001 - 3,500		3,501 - 4,000		4,001 - 4,500		4,501 - 5,000		5,001 ขึ้นไป		รวม			
	จำนวน	ร้อยละ	จำนวน	ร้อยละ	จำนวน	ร้อยละ	จำนวน	ร้อยละ	จำนวน	ร้อยละ	จำนวน	ร้อยละ	จำนวน	ร้อยละ	จำนวน	ร้อยละ	จำนวน	ร้อยละ	จำนวน	ร้อยละ		
กลุ่มสาขาวิชา																						
รวมทั้งหมด	35	7.59	99	21.48	90	19.52	138	29.93	16	3.47	27	5.86	5	1.08	13	2.82	1	0.22	37	8.03	461	100.00
1) วิศวกรรมศาสตร์	15	3.25	49	10.63	39	8.46	80	17.35	7	1.52	19	4.12	4	0.87	6	1.30	1	0.22	18	3.90	238	51.63
2) เทคโนโลยีการเกษตร	4	0.87	11	2.39	8	1.74	22	4.77	1	0.22	3	0.65	-	-	3	0.65	-	-	4	0.87	56	12.15
3) เทคโนโลยีสารสนเทศ	6	1.30	12	2.60	13	2.82	17	3.69	5	1.08	3	0.65	1	0.22	2	0.43	-	-	3	0.65	62	13.45
4) สาธารณสุขศาสตร์	10	2.17	27	5.86	30	6.51	19	4.12	3	0.65	2	0.43	-	-	2	0.43	-	-	12	2.60	105	22.78

ตารางที่ 58 จำนวนนักศึกษาใหม่กลุ่มสอบคัดเลือก จำแนกตามกลุ่มสาขาวิชา และประเภทการค่าใช้จ่ายส่วนตัวต่อเดือน นอกเหนือจากการศึกษาและค่าที่พัก

ค่าใช้จ่าย (บาท)	ต่ำกว่า 1,500		1,500 - 2,000		2,001-2,500		2,501 - 3,000		3,001 - 3,500		3,501 - 4,000		4,001 - 4,500		4,501 - 5,000		5,001 ขึ้นไป		รวม			
	จำนวน	ร้อยละ	จำนวน	ร้อยละ	จำนวน	ร้อยละ	จำนวน	ร้อยละ	จำนวน	ร้อยละ	จำนวน	ร้อยละ	จำนวน	ร้อยละ	จำนวน	ร้อยละ	จำนวน	ร้อยละ	จำนวน	ร้อยละ		
กลุ่มสาขาวิชา																						
รวมทั้งหมด	44	3.96	191	17.19	119	10.71	387	34.83	69	6.21	127	11.43	17	1.53	63	5.67	14	1.26	80	7.20	1,111	100.00
1) วิศวกรรมศาสตร์	33	2.97	127	11.43	92	8.28	289	26.01	59	5.31	96	8.64	14	1.26	51	4.59	10	0.90	60	5.40	831	74.80
2) เทคโนโลยีการเกษตร	5	0.45	30	2.70	13	1.17	51	4.59	7	0.63	16	1.44	3	0.27	8	0.72	-	-	15	1.35	148	13.32
3) เทคโนโลยีสารสนเทศ	2	0.18	14	1.26	8	0.72	24	2.16	2	0.18	9	0.81	-	-	4	0.36	4	0.36	2	0.18	69	6.21
4) สาธารณสุขศาสตร์	4	0.36	20	1.80	6	0.54	23	2.07	1	0.09	6	0.54	-	-	-	-	-	-	3	0.27	63	5.67

ตารางที่ 59 จำนวนนักศึกษาใหม่กลุ่มรับตรง จำแนกตามกลุ่มสาขาวิชา และประเภทการค่าใช้จ่ายส่วนตัวต่อเดือน นอกเหนือจากการศึกษาและค่าที่พัก

ค่าใช้จ่าย (บาท)	ต่ำกว่า 1,500		1,500 - 2,000		2,001-2,500		2,501 - 3,000		3,001 - 3,500		3,501 - 4,000		4,001 - 4,500		4,501 - 5,000		5,001 ขึ้นไป		รวม			
	จำนวน	ร้อยละ	จำนวน	ร้อยละ	จำนวน	ร้อยละ	จำนวน	ร้อยละ	จำนวน	ร้อยละ	จำนวน	ร้อยละ	จำนวน	ร้อยละ	จำนวน	ร้อยละ	จำนวน	ร้อยละ	จำนวน	ร้อยละ		
กลุ่มสาขาวิชา																						
รวมทั้งหมด	2	1.20	16	9.56	10	5.99	52	31.14	12	7.19	17	10.18	2	1.20	5	2.99	1	0.60	50	29.94	167	100.00
1) วิศวกรรมศาสตร์	2	1.20	11	6.59	8	4.79	48	28.74	7	4.19	14	8.38	2	1.20	5	2.99	1	0.60	33	19.76	131	78.44
2) เทคโนโลยีการเกษตร	-	-	5	2.99	2	1.20	4	2.40	5	2.99	3	1.80	-	-	-	-	-	-	17	10.18	36	21.56
3) เทคโนโลยีสารสนเทศ	-	-	-	-	-	-	-	-	-	-	-	-	-	-	-	-	-	-	-	-	-	-
4) สาธารณสุขศาสตร์	-	-	-	-	-	-	-	-	-	-	-	-	-	-	-	-	-	-	-	-	-	-



ตารางที่ 60 จำนวนนักศึกษาใหม่ จำแนกตามวิธีการรับเข้า และสถานภาพสมรสของบิดามารดา

สถานภาพสมรส วิธีการรับเข้า	สมรสและ อยู่ด้วยกัน		สมรสและ แยกกันอยู่		หย่าร้าง		บิดาถึงแก่กรรม		มารดาถึงแก่กรรม		ทั้งบิดาและมารดา ถึงแก่กรรม		ไม่ระบุ		รวม	
	จำนวน	ร้อยละ	จำนวน	ร้อยละ	จำนวน	ร้อยละ	จำนวน	ร้อยละ	จำนวน	ร้อยละ	จำนวน	ร้อยละ	จำนวน	ร้อยละ	จำนวน	ร้อยละ
รวมทั้งหมด	1,383	79.53	54	3.11	103	5.92	99	5.69	26	1.50	4	0.23	70	4.03	1,739	100.00
1) โสด	379	21.79	18	1.04	19	1.09	30	1.73	6	0.35	2	0.12	7	0.40	481	26.51
โสดโรงเรียน	139	7.99	8	0.46	8	0.46	12	0.69	2	0.12	1	0.06	1	0.06	171	9.83
โสดจังหวัด	239	13.74	10	0.58	10	0.58	18	1.04	4	0.23	1	0.06	6	0.35	288	16.56
โสดกีฬา	1	0.06	-	-	1	0.06	-	-	-	-	-	-	-	-	2	0.12
2) สอนคัดเลือก	898	51.64	33	1.90	71	4.08	65	3.74	20	1.15	2	0.12	22	1.27	1,111	63.89
3) รับตรง	106	6.10	3	0.17	13	0.75	4	0.23	-	-	-	-	41	2.36	167	9.60

ตารางที่ 61 จำนวนนักศึกษาใหม่ จำแนกตามกลุ่มสาขาวิชา และสถานภาพสมรสของบิดามารดา

สถานภาพสมรส กลุ่มสาขาวิชา	สมรสและ อยู่ด้วยกัน		สมรสและ แยกกันอยู่		หย่าร้าง		บิดาถึงแก่กรรม		มารดาถึงแก่กรรม		ทั้งบิดาและมารดา ถึงแก่กรรม		ไม่ระบุ		รวม	
	จำนวน	ร้อยละ	จำนวน	ร้อยละ	จำนวน	ร้อยละ	จำนวน	ร้อยละ	จำนวน	ร้อยละ	จำนวน	ร้อยละ	จำนวน	ร้อยละ	จำนวน	ร้อยละ
รวมทั้งหมด	1,383	79.53	54	3.11	103	5.92	99	5.69	26	1.50	4	0.23	70	4.03	1,739	100.00
1) วิศวกรรมศาสตร์	960	55.20	36	2.07	68	3.91	76	4.37	16	0.92	4	0.23	40	2.30	1,200	69.01
2) เทคโนโลยีการเกษตร	174	10.01	6	0.35	20	1.15	8	0.46	7	0.40	-	-	25	1.44	240	13.80
3) เทคโนโลยีสารสนเทศ	106	6.10	7	0.40	6	0.35	8	0.46	2	0.12	-	-	2	0.12	131	7.53
4) สาธารณสุขศาสตร์	143	8.22	5	0.29	9	0.52	7	0.40	1	0.06	-	-	3	0.17	168	9.66

ตารางที่ 62 จำนวนนักศึกษาใหม่กลุ่มสาขาวิชาวิศวกรรมศาสตร์ จำนวนตามวิธีการรับเข้า และสถานภาพสมรสของบิดามารดา

สถานภาพสมรส	สมรสและอยู่ด้วยกัน		สมรสและแยกกันอยู่		หย่าร้าง		บิดาถึงแก่กรรม		มารดาถึงแก่กรรม		ทั้งบิดาและมารดาถึงแก่กรรม		ไม่ระบุ		รวม	
	จำนวน	ร้อยละ	จำนวน	ร้อยละ	จำนวน	ร้อยละ	จำนวน	ร้อยละ	จำนวน	ร้อยละ	จำนวน	ร้อยละ	จำนวน	ร้อยละ	จำนวน	ร้อยละ
วิธีการรับเข้า	960	80.00	36	3.00	68	5.67	76	6.33	16	1.33	4	0.33	40	3.33	1,200	100.00
รวมทั้งหมด	195	16.25	8	0.67	11	0.92	16	1.33	2	0.17	2	0.17	4	0.33	238	19.83
1) โควตา	74	6.17	3	0.25	5	0.42	7	0.58	-	-	1	0.08	1	0.08	91	7.58
โควตาโรงเรียน	120	10.00	5	0.42	6	0.50	9	0.75	2	0.17	1	0.08	3	0.25	146	12.17
โควตาจังหวัด	1	0.08	-	-	-	-	-	-	-	-	-	-	-	-	1	0.08
โควตาคึกกษา	675	56.25	26	2.17	47	3.92	56	4.67	14	1.17	2	0.17	11	0.92	831	69.25
2) สอบคัดเลือก	90	7.50	2	0.17	10	0.83	4	0.33	-	-	-	-	25	2.08	131	10.92
3) รับตรง																

ตารางที่ 63 จำนวนนักศึกษาใหม่กลุ่มสาขาวิชาเทคโนโลยีการเกษตร จำนวนตามวิธีการรับเข้า และสถานภาพสมรสของบิดามารดา

สถานภาพสมรส	สมรสและอยู่ด้วยกัน		สมรสและแยกกันอยู่		หย่าร้าง		บิดาถึงแก่กรรม		มารดาถึงแก่กรรม		ทั้งบิดาและมารดาถึงแก่กรรม		ไม่ระบุ		รวม	
	จำนวน	ร้อยละ	จำนวน	ร้อยละ	จำนวน	ร้อยละ	จำนวน	ร้อยละ	จำนวน	ร้อยละ	จำนวน	ร้อยละ	จำนวน	ร้อยละ	จำนวน	ร้อยละ
วิธีการรับเข้า	174	72.50	6	2.50	20	8.33	8	3.33	7	2.92	-	-	25	10.42	240	100.00
รวมทั้งหมด	44	18.33	2	0.83	3	1.25	4	1.67	3	1.25	-	-	-	-	56	23.33
1) โควตา	22	9.17	-	-	-	-	1	0.42	1	0.42	-	-	-	-	24	10.00
โควตาโรงเรียน	22	9.17	2	0.83	3	1.25	3	1.25	2	0.83	-	-	-	-	32	13.33
โควตาจังหวัด	-	-	-	-	-	-	-	-	-	-	-	-	-	-	-	-
โควตาคึกกษา	114	47.50	3	1.25	14	5.83	4	1.67	4	1.67	-	-	9	3.75	148	61.67
2) สอบคัดเลือก	16	6.67	1	0.42	3	1.25	-	-	-	-	-	-	16	6.67	36	15.00
3) รับตรง																

ตารางที่ 64 จำนวนนักศึกษาใหม่กลุ่มสาขาวิชาเทคโนโลยีสารสนเทศ จำนวนตามวิธีการรับเข้า และสถานภาพสมรสของบิดามารดา

สถานภาพสมรส	สมรสและอยู่ด้วยกัน		สมรสและแยกกันอยู่		หย่าร้าง		บิดาถึงแก่กรรม		มารดาถึงแก่กรรม		ทั้งบิดาและมารดาถึงแก่กรรม		ไม่ระบุ		รวม	
	จำนวน	ร้อยละ	จำนวน	ร้อยละ	จำนวน	ร้อยละ	จำนวน	ร้อยละ	จำนวน	ร้อยละ	จำนวน	ร้อยละ	จำนวน	ร้อยละ	จำนวน	ร้อยละ
วิธีการรับเข้า	196	80.92	7	5.34	6	4.58	8	6.11	2	1.53	-	-	2	1.53	131	100.00
รวมทั้งหมด	50	38.17	5	3.82	1	0.76	3	2.29	1	0.76	-	-	2	1.53	62	47.33
1) โควตา	16	12.21	3	2.29	1	0.76	2	1.53	1	0.76	-	-	-	-	23	17.56
โควตาโรงเรียน	34	25.96	2	1.53	-	-	1	0.76	-	-	-	-	2	1.53	39	29.77
โควตาจังหวัด	-	-	-	-	-	-	-	-	-	-	-	-	-	-	-	-
โควตาก็หา	56	42.75	2	1.53	5	3.82	5	3.82	1	0.76	-	-	-	-	69	52.67
2) สอบคัดเลือก	-	-	-	-	-	-	-	-	-	-	-	-	-	-	-	-
3) รับตรง	-	-	-	-	-	-	-	-	-	-	-	-	-	-	-	-

ตารางที่ 65 จำนวนนักศึกษาใหม่กลุ่มสาขาวิชาสาธารณสุขศาสตร์ จำนวนตามวิธีการรับเข้า และสถานภาพสมรสของบิดามารดา

สถานภาพสมรส	สมรสและอยู่ด้วยกัน		สมรสและแยกกันอยู่		หย่าร้าง		บิดาถึงแก่กรรม		มารดาถึงแก่กรรม		ทั้งบิดาและมารดาถึงแก่กรรม		ไม่ระบุ		รวม	
	จำนวน	ร้อยละ	จำนวน	ร้อยละ	จำนวน	ร้อยละ	จำนวน	ร้อยละ	จำนวน	ร้อยละ	จำนวน	ร้อยละ	จำนวน	ร้อยละ	จำนวน	ร้อยละ
วิธีการรับเข้า	143	85.12	5	2.98	9	5.36	7	4.17	1	0.60	-	-	3	1.79	168	100.00
รวมทั้งหมด	90	53.57	3	1.79	4	2.38	7	4.17	-	-	-	-	1	0.60	105	62.50
1) โควตา	27	16.07	2	1.19	2	1.19	2	1.19	-	-	-	-	-	-	33	19.64
โควตาโรงเรียน	63	37.50	1	0.60	1	0.60	5	2.98	-	-	-	-	1	0.60	71	42.26
โควตาจังหวัด	-	-	-	-	1	0.60	-	-	-	-	-	-	-	-	1	0.60
โควตาก็หา	53	31.55	2	1.19	5	2.98	-	-	1	0.60	-	-	2	1.19	63	37.50
2) สอบคัดเลือก	-	-	-	-	-	-	-	-	-	-	-	-	-	-	-	-
3) รับตรง	-	-	-	-	-	-	-	-	-	-	-	-	-	-	-	-

ตารางที่ 66 จำนวนนักศึกษาใหม่กลุ่มโควตา จำนวนตามกลุ่มสาขาวิชา และสถานภาพสมรสของบัณฑิตมารดา

สถานภาพสมรส	สมรสและอยู่ด้วยกัน		สมรสและแยกกันอยู่		หย่าร้าง		บิดาถึงแก่กรรม		มารดาถึงแก่กรรม		ทั้งบิดาและมารดาถึงแก่กรรม		ไม่ระบุ		รวม	
	จำนวน	ร้อยละ	จำนวน	ร้อยละ	จำนวน	ร้อยละ	จำนวน	ร้อยละ	จำนวน	ร้อยละ	จำนวน	ร้อยละ	จำนวน	ร้อยละ	จำนวน	ร้อยละ
กลุ่มสาขาวิชา	379	82.21	18	3.90	19	4.12	30	6.51	6	1.30	2	0.43	7	1.52	461	100.00
รวมทั้งหมด	195	42.30	8	1.74	11	2.39	16	3.47	2	0.43	2	0.43	4	0.87	238	51.63
1) วิศวกรรมศาสตร์	44	9.54	2	0.43	3	0.65	4	0.87	3	0.65	-	-	-	-	56	12.15
2) เทคโนโลยีการเกษตร	50	10.85	5	1.08	1	0.22	3	0.65	1	0.22	-	-	2	0.43	62	13.45
3) เทคโนโลยีสารสนเทศ	90	19.52	3	0.65	4	0.87	7	1.52	-	-	-	-	1	0.22	105	22.78
4) สาธารณสุขศาสตร์																

ตารางที่ 67 จำนวนนักศึกษาใหม่กลุ่มสอบคัดเลือก จำนวนตามกลุ่มสาขาวิชา และสถานภาพสมรสของบิดามารดา

สถานภาพสมรส	สมรสและอยู่ด้วยกัน		สมรสและแยกกันอยู่		หย่าร้าง		บิดาถึงแก่กรรม		มารดาถึงแก่กรรม		ทั้งบิดาและมารดาถึงแก่กรรม		ไม่ระบุ		รวม	
	จำนวน	ร้อยละ	จำนวน	ร้อยละ	จำนวน	ร้อยละ	จำนวน	ร้อยละ	จำนวน	ร้อยละ	จำนวน	ร้อยละ	จำนวน	ร้อยละ	จำนวน	ร้อยละ
กลุ่มสาขาวิชา	898	80.83	33	2.97	71	6.39	65	5.85	20	1.80	2	0.18	22	1.98	1,111	100.00
รวมทั้งหมด	675	60.76	26	2.34	47	4.23	56	5.04	14	1.26	2	0.18	11	0.99	831	74.80
1) วิศวกรรมศาสตร์	114	10.25	3	0.27	14	1.26	4	0.36	4	0.36	-	-	9	0.81	148	13.32
2) เทคโนโลยีการเกษตร	56	5.04	2	0.18	5	0.45	5	0.45	1	0.09	-	-	-	-	69	6.21
3) เทคโนโลยีสารสนเทศ	53	4.77	2	0.18	5	0.45	-	-	1	0.09	-	-	2	0.18	63	5.67
4) สาธารณสุขศาสตร์																

ตารางที่ 68 จำนวนนักศึกษาใหม่กลุ่มรับตรง จำนวนตามกลุ่มสาขาวิชา และสถานภาพสมรสของบิดามารดา

สถานภาพสมรส	สมรสและอยู่ด้วยกัน		สมรสและแยกกันอยู่		หย่าร้าง		บิดาถึงแก่กรรม		มารดาถึงแก่กรรม		ทั้งบิดาและมารดาถึงแก่กรรม		ไม่ระบุ		รวม	
	จำนวน	ร้อยละ	จำนวน	ร้อยละ	จำนวน	ร้อยละ	จำนวน	ร้อยละ	จำนวน	ร้อยละ	จำนวน	ร้อยละ	จำนวน	ร้อยละ	จำนวน	ร้อยละ
กลุ่มสาขาวิชา	106	63.47	3	1.80	13	7.78	4	2.40	-	-	-	-	41	24.55	167	100.00
รวมทั้งหมด	90	53.89	2	1.20	10	5.99	4	2.40	-	-	-	-	25	14.97	131	78.44
1) วิศวกรรมศาสตร์	16	9.58	1	0.60	3	1.80	-	-	-	-	-	-	16	9.58	36	21.56
2) เทคโนโลยีการเกษตร	-	-	-	-	-	-	-	-	-	-	-	-	-	-	-	-
3) เทคโนโลยีสารสนเทศ	-	-	-	-	-	-	-	-	-	-	-	-	-	-	-	-
4) สาธารณสุขศาสตร์	-	-	-	-	-	-	-	-	-	-	-	-	-	-	-	-

ตารางที่ 69 จำนวนนักศึกษาใหม่ จำนวนตามวิธีการรับเข้า และจำนวนที่ห้องร่วมมีตามารดาที่มีชีวิตอยู่รวมทั้งตนเอง

วิธีการรับเข้า	จำนวนที่ห้อง		บุตรคนเดียว		สองคน		สามคน		สี่คนขึ้นไป		ไม่ระบุ		รวม	
	จำนวน	ร้อยละ	จำนวน	ร้อยละ	จำนวน	ร้อยละ	จำนวน	ร้อยละ	จำนวน	ร้อยละ	จำนวน	ร้อยละ	จำนวน	ร้อยละ
รวมทั้งหมด	127	7.30	822	47.27	512	29.44	195	11.21	83	4.77	1,739	100.00		
1) โควตา	27	1.55	209	12.02	155	8.91	60	3.45	10	0.58	461	26.51		
โควตาโรงเรียน	6	0.35	82	4.72	50	2.88	31	1.78	2	0.12	171	9.83		
โควตาจังหวัด	20	1.15	126	7.25	105	6.04	29	1.67	8	0.46	288	16.56		
โควตาคึกคัก	1	0.06	1	0.06	-	-	-	-	-	-	2	0.12		
2) สอบคัดเลือก	88	5.06	542	31.17	325	18.69	124	7.13	32	1.84	1,111	63.89		
3) รับตรง	12	0.69	71	4.08	32	1.84	11	0.63	41	2.36	167	9.60		

ตารางที่ 70 จำนวนนักศึกษาใหม่ จำนวนตามกลุ่มสาขาวิชา และจำนวนที่ห้องร่วมมีตามารดาที่มีชีวิตอยู่รวมทั้งตนเอง

กลุ่มสาขาวิชา	จำนวนที่ห้อง		บุตรคนเดียว		สองคน		สามคน		สี่คนขึ้นไป		ไม่ระบุ		รวม	
	จำนวน	ร้อยละ	จำนวน	ร้อยละ	จำนวน	ร้อยละ	จำนวน	ร้อยละ	จำนวน	ร้อยละ	จำนวน	ร้อยละ	จำนวน	ร้อยละ
รวมทั้งหมด	127	7.30	822	47.27	512	29.44	195	11.21	83	4.77	1,739	100.00		
1) วิศวกรรมศาสตร์	83	4.77	581	33.41	355	20.41	131	7.53	50	2.88	1,200	69.01		
2) เทคโนโลยีการเกษตร	23	1.32	99	5.69	61	3.51	33	1.90	24	1.38	240	13.80		
3) เทคโนโลยีสารสนเทศ	11	0.63	66	3.80	38	2.19	12	0.69	4	0.23	131	7.53		
4) สาธารณสุขศาสตร์	10	0.58	76	4.37	58	3.34	19	1.09	5	0.29	168	9.66		

ตารางที่ 71 จำนวนนักศึกษาใหม่กลุ่มสาขาวิชาวิศวกรรมศาสตร์ จำแนกตามวิธีการรับเข้า และจำนวนห้องร่วมบิดารดาที่มีชีวิตอยู่รวมทั้งตนเอง

วิธีการรับเข้า	จำนวนที่น้อง		บุตรคนเดียว		สองคน		สามคน		สี่คนขึ้นไป		ไม่ระบุ		รวม	
	จำนวน	ร้อยละ	จำนวน	ร้อยละ	จำนวน	ร้อยละ	จำนวน	ร้อยละ	จำนวน	ร้อยละ	จำนวน	ร้อยละ	จำนวน	ร้อยละ
รวมทั้งหมด	83	6.92	581	48.42	355	29.58	131	10.92	50	4.17	1,200	100.00		
1) โควตา	13	1.08	105	8.75	80	6.67	36	3.00	4	0.33	238	19.83		
โควตาโรงเรียน	5	0.42	43	3.58	25	2.08	17	1.42	1	0.08	91	7.58		
โควตาจังหวัด	8	0.67	61	5.08	55	4.58	19	1.58	3	0.25	146	12.17		
โควตาคึกกษา	-	-	1	0.08	-	-	-	-	-	-	1	0.08		
2) สอบคัดเลือก	60	5.00	415	34.58	247	20.58	88	7.33	21	1.75	831	69.25		
3) รับตรง	10	0.83	61	5.08	28	2.33	7	0.58	25	2.08	131	10.92		

ตารางที่ 72 จำนวนนักศึกษาใหม่กลุ่มสาขาวิชาเทคโนโลยีการเกษตร จำแนกตามวิธีการรับเข้า และจำนวนห้องร่วมบิดารดาที่มีชีวิตอยู่รวมทั้งตนเอง

วิธีการรับเข้า	จำนวนที่น้อง		บุตรคนเดียว		สองคน		สามคน		สี่คนขึ้นไป		ไม่ระบุ		รวม	
	จำนวน	ร้อยละ	จำนวน	ร้อยละ	จำนวน	ร้อยละ	จำนวน	ร้อยละ	จำนวน	ร้อยละ	จำนวน	ร้อยละ	จำนวน	ร้อยละ
รวมทั้งหมด	23	9.58	99	41.25	61	25.42	33	13.75	24	10.00	240	100.00		
1) โควตา	4	1.67	29	12.08	15	6.25	7	2.92	1	0.42	56	23.33		
โควตาโรงเรียน	-	-	15	6.25	5	2.08	4	1.67	-	-	24	10.00		
โควตาจังหวัด	4	1.67	14	5.83	10	4.17	3	1.25	1	0.42	32	13.33		
โควตาคึกกษา	-	-	-	-	-	-	-	-	-	-	-	-		
2) สอบคัดเลือก	17	7.08	60	25.00	42	17.50	22	9.17	7	2.92	148	61.67		
3) รับตรง	2	0.83	10	4.17	4	1.67	4	1.67	16	6.67	36	15.00		

ตารางที่ 73 จำนวนนักศึกษาใหม่กลุ่มสาขาวิชาเทคโนโลยีสารสนเทศ จำนวนตามวิธีการรับเข้า และจำนวนที่ห้องร่วมบิดามารดาที่มีชีวิตอยู่รวมทั้งหมด

วิธีการรับเข้า	จำนวนที่ห้อง		บุตรคนเดียว		สองคน		สามคน		สี่คนขึ้นไป		ไม่ระบุ		รวม	
	จำนวน	ร้อยละ	จำนวน	ร้อยละ	จำนวน	ร้อยละ	จำนวน	ร้อยละ	จำนวน	ร้อยละ	จำนวน	ร้อยละ	จำนวน	ร้อยละ
รวมทั้งหมด	11	8.40	66	50.38	38	29.01	12	9.16	4	3.05	131	100.00		
1) โควตา	5	3.82	30	22.90	21	16.03	3	2.29	3	2.29	62	47.33		
โควตาโรงเรียน	1	0.76	9	6.87	9	6.87	3	2.29	1	0.76	23	17.56		
โควตาจังหวัด	4	3.05	21	16.03	12	9.16	-	-	2	1.53	39	29.77		
โควตาก็หา		-		-		-		-		-		-		
2) สอบคัดเลือก	6	4.58	36	27.48	17	12.98	9	6.87	1	0.76	69	52.67		
3) รับตรง		-		-		-		-		-		-		

ตารางที่ 74 จำนวนนักศึกษาใหม่กลุ่มสาขาวิชาสาธารณสุขศาสตร์ จำนวนตามวิธีการรับเข้า และจำนวนที่ห้องร่วมบิดามารดาที่มีชีวิตอยู่รวมทั้งหมด

วิธีการรับเข้า	จำนวนที่ห้อง		บุตรคนเดียว		สองคน		สามคน		สี่คนขึ้นไป		ไม่ระบุ		รวม	
	จำนวน	ร้อยละ	จำนวน	ร้อยละ	จำนวน	ร้อยละ	จำนวน	ร้อยละ	จำนวน	ร้อยละ	จำนวน	ร้อยละ	จำนวน	ร้อยละ
รวมทั้งหมด	10	5.95	76	45.24	58	34.52	19	11.31	5	2.98	168	100.00		
1) โควตา	5	2.98	45	26.79	39	23.21	14	8.33	2	1.19	105	62.50		
โควตาโรงเรียน	-	-	15	8.93	11	6.55	7	4.17	-	-	33	19.64		
โควตาจังหวัด	4	2.38	30	17.86	28	16.67	7	4.17	2	1.19	71	42.26		
โควตาก็หา	1	0.60	-	-	-	-	-	-	-	-	1	0.60		
2) สอบคัดเลือก	5	2.98	31	18.45	19	11.31	5	2.98	3	1.79	63	37.50		
3) รับตรง		-		-		-		-		-		-		

ตารางที่ 75 จำนวนนักศึกษาใหม่กลุ่มโควตา จำนวนตามกลุ่มสาขาวิชา และจำนวนที่ห้องร่วมบิดามารดาที่มีชีวิตอยู่รวมทั้งหมด

จำนวนที่ห้อง	บุตรคนเดียว		สองคน		สามคน		สี่คนขึ้นไป		ไม่ระบุ		รวม	
	จำนวน	ร้อยละ	จำนวน	ร้อยละ	จำนวน	ร้อยละ	จำนวน	ร้อยละ	จำนวน	ร้อยละ	จำนวน	ร้อยละ
กลุ่มสาขาวิชา												
รวมทั้งหมด	27	5.96	209	45.34	155	33.62	60	13.02	10	2.17	461	100.00
1) วิศวกรรมศาสตร์	13	2.82	105	22.78	80	17.35	36	7.81	4	0.87	238	51.63
2) เทคโนโลยีการเกษตร	4	0.87	29	6.29	15	3.25	7	1.52	1	0.22	56	12.15
3) เทคโนโลยีสารสนเทศ	5	1.08	30	6.51	21	4.56	3	0.65	3	0.65	62	13.45
4) สาธารณสุขศาสตร์	5	1.08	45	9.76	39	8.46	14	3.04	2	0.43	105	22.78

ตารางที่ 76 จำนวนนักศึกษาใหม่กลุ่มสอบคัดเลือก จำนวนตามกลุ่มสาขาวิชา และจำนวนที่ห้องร่วมบิดามารดาที่มีชีวิตอยู่รวมทั้งหมด

จำนวนที่ห้อง	บุตรคนเดียว		สองคน		สามคน		สี่คนขึ้นไป		ไม่ระบุ		รวม	
	จำนวน	ร้อยละ	จำนวน	ร้อยละ	จำนวน	ร้อยละ	จำนวน	ร้อยละ	จำนวน	ร้อยละ	จำนวน	ร้อยละ
กลุ่มสาขาวิชา												
รวมทั้งหมด	88	7.92	542	48.78	325	29.25	124	11.16	32	2.88	1,111	100.00
1) วิศวกรรมศาสตร์	60	5.40	415	37.35	247	22.23	88	7.92	21	1.89	831	74.80
2) เทคโนโลยีการเกษตร	17	1.53	60	5.40	42	3.78	22	1.98	7	0.63	148	13.32
3) เทคโนโลยีสารสนเทศ	6	0.54	36	3.24	17	1.53	9	0.81	1	0.09	69	6.21
4) สาธารณสุขศาสตร์	5	0.45	31	2.79	19	1.71	5	0.45	3	0.27	63	5.67

ตารางที่ 77 จำนวนนักศึกษาใหม่กลุ่มรับตรง จำนวนตามกลุ่มสาขาวิชา และจำนวนที่ห้องร่วมบิดามารดาที่มีชีวิตอยู่รวมทั้งหมด

จำนวนที่ห้อง	บุตรคนเดียว		สองคน		สามคน		สี่คนขึ้นไป		ไม่ระบุ		รวม	
	จำนวน	ร้อยละ	จำนวน	ร้อยละ	จำนวน	ร้อยละ	จำนวน	ร้อยละ	จำนวน	ร้อยละ	จำนวน	ร้อยละ
กลุ่มสาขาวิชา												
รวมทั้งหมด	12	7.19	71	42.51	32	19.16	11	6.59	41	24.55	167	100.00
1) วิศวกรรมศาสตร์	10	5.99	61	36.53	28	16.77	7	4.19	25	14.97	131	78.44
2) เทคโนโลยีการเกษตร	2	1.20	10	5.99	4	2.40	4	2.40	16	9.58	36	21.56
3) เทคโนโลยีสารสนเทศ	-	-	-	-	-	-	-	-	-	-	-	-
4) สาธารณสุขศาสตร์	-	-	-	-	-	-	-	-	-	-	-	-



ตารางที่ 78 จำนวนนักศึกษาใหม่ จำนวนตามวิธีการรับเข้า และลำดับการเป็นบุตรในครอบครัว

ลำดับการเป็นบุตร วิธีการรับเข้า	คนที่หนึ่ง		คนที่สอง		คนที่สาม		คนที่สี่ขึ้นไป		ไม่ระบุ		รวม	
	จำนวน	ร้อยละ	จำนวน	ร้อยละ	จำนวน	ร้อยละ	จำนวน	ร้อยละ	จำนวน	ร้อยละ	จำนวน	ร้อยละ
รวมทั้งหมด	844	48.53	496	28.52	207	11.90	109	6.27	83	4.77	1,739	100.00
1) โควตา	227	13.05	131	7.53	57	3.28	36	2.07	10	0.58	461	26.51
โควตาโรงเรียน	76	4.37	58	3.34	18	1.04	17	0.98	2	0.12	171	9.83
โควตาจังหวัด	150	8.63	72	4.14	39	2.24	19	1.09	8	0.46	288	16.56
โควตากีฬา	1	0.06	1	0.06	-	-	-	-	-	-	2	0.12
2) สอบคัดเลือก	551	31.68	319	18.34	142	8.17	67	3.85	32	1.84	1,111	63.89
3) รับตรง	66	3.80	46	2.65	8	0.46	6	0.35	41	2.36	167	9.60

ตารางที่ 79 จำนวนนักศึกษาใหม่ จำนวนตามกลุ่มสาขาวิชา และลำดับการเป็นบุตรในครอบครัว

ลำดับการเป็นบุตร กลุ่มสาขาวิชา	คนที่หนึ่ง		คนที่สอง		คนที่สาม		คนที่สี่ขึ้นไป		ไม่ระบุ		รวม	
	จำนวน	ร้อยละ	จำนวน	ร้อยละ	จำนวน	ร้อยละ	จำนวน	ร้อยละ	จำนวน	ร้อยละ	จำนวน	ร้อยละ
รวมทั้งหมด	844	48.53	496	28.52	207	11.90	109	6.27	83	4.77	1,739	100.00
1) วิศวกรรมศาสตร์	573	32.95	355	20.41	145	8.34	77	4.43	50	2.88	1,200	69.01
2) เทคโนโลยีการเกษตร	118	6.79	56	3.22	26	1.50	16	0.92	24	1.38	240	13.80
3) เทคโนโลยีสารสนเทศ	67	3.85	37	2.13	17	0.98	6	0.35	4	0.23	131	7.53
4) สาธารณสุขศาสตร์	86	4.95	48	2.76	19	1.09	10	0.58	5	0.29	168	9.66

ตารางที่ 80 จำนวนนักศึกษาใหม่กลุ่มสาขาวิชาวิศวกรรมศาสตร์ จำแนกตามวิธีการรับเข้า และลำดับการเป็นบุตรในครอบครัว

ลำดับการเป็นบุตร	คนที่หนึ่ง		คนที่สอง		คนที่สาม		คนที่สี่ไป		ไม่ระบุ		รวม	
	จำนวน	ร้อยละ	จำนวน	ร้อยละ	จำนวน	ร้อยละ	จำนวน	ร้อยละ	จำนวน	ร้อยละ	จำนวน	ร้อยละ
วิธีการรับเข้า	573	47.75	355	29.58	145	12.08	77	6.42	50	4.17	1,200	100.00
รวมทั้งหมด												
1) โควตา	105	8.75	73	6.08	36	3.00	20	1.67	4	0.33	238	19.83
โควตาโรงเรียน	40	3.33	28	2.33	13	1.08	9	0.75	1	0.08	91	7.58
โควตาจังหวัด	65	5.42	44	3.67	23	1.92	11	0.92	3	0.25	146	12.17
โควตาคีฬา	-	-	1	0.08	-	-	-	-	-	-	1	0.08
2) สอบคัดเลือก	412	34.33	243	20.25	103	8.58	52	4.33	21	1.75	831	69.25
3) รับตรง	56	4.67	39	3.25	6	0.50	5	0.42	25	2.08	131	10.92

ตารางที่ 81 จำนวนนักศึกษาใหม่กลุ่มสาขาวิชาเทคโนโลยีการเกษตร จำแนกตามวิธีการรับเข้า และลำดับการเป็นบุตรในครอบครัว

ลำดับการเป็นบุตร	คนที่หนึ่ง		คนที่สอง		คนที่สาม		คนที่สี่ไป		ไม่ระบุ		รวม	
	จำนวน	ร้อยละ	จำนวน	ร้อยละ	จำนวน	ร้อยละ	จำนวน	ร้อยละ	จำนวน	ร้อยละ	จำนวน	ร้อยละ
วิธีการรับเข้า	118	49.17	56	23.33	26	10.83	16	6.67	24	10.00	240	100.00
รวมทั้งหมด												
1) โควตา	32	13.33	14	5.83	3	1.25	6	2.50	1	0.42	56	23.33
โควตาโรงเรียน	10	4.17	10	4.17	1	0.42	3	1.25	-	-	24	10.00
โควตาจังหวัด	22	9.17	4	1.67	2	0.83	3	1.25	1	0.42	32	13.33
โควตาคีฬา	-	-	-	-	-	-	-	-	-	-	-	-
2) สอบคัดเลือก	76	31.67	35	14.58	21	8.75	9	3.75	7	2.92	148	61.67
3) รับตรง	10	4.17	7	2.92	2	0.83	1	0.42	16	6.67	36	15.00

ตารางที่ 82 จำนวนนักศึกษาใหม่กลุ่มสาขาวิชาเทคโนโลยีสารสนเทศ จำนวนตามวิธีการรับเข้า และลำดับการเป็นบุตรในครอบครัว

ลำดับการเป็นบุตร วิธีการรับเข้า	คนที่หนึ่ง		คนที่สอง		คนที่สาม		คนที่สี่ขึ้นไป		ไม่ระบุ		รวม	
	จำนวน	ร้อยละ	จำนวน	ร้อยละ	จำนวน	ร้อยละ	จำนวน	ร้อยละ	จำนวน	ร้อยละ	จำนวน	ร้อยละ
รวมทั้งหมด	67	51.15	37	28.24	17	12.98	6	4.58	4	3.05	131	100.00
1) โควตา	33	25.19	15	11.45	8	6.11	3	2.29	3	2.29	62	47.33
โควตาโรงเรียน	7	5.34	10	7.63	2	1.53	3	2.29	1	0.76	23	17.56
โควตาจังหวัด	26	19.85	5	3.82	6	4.58	-	-	2	1.53	39	29.77
โควตาคึกกษา	-	-	-	-	-	-	-	-	-	-	-	-
2) สอบคัดเลือก	34	25.95	22	16.79	9	6.87	3	2.29	1	0.76	69	52.67
3) รับตรง	-	-	-	-	-	-	-	-	-	-	-	-

ตารางที่ 83 จำนวนนักศึกษาใหม่กลุ่มสาขาวิชาสาธารณสุขศาสตร์ จำนวนตามวิธีการรับเข้า และลำดับการเป็นบุตรในครอบครัว

ลำดับการเป็นบุตร วิธีการรับเข้า	คนที่หนึ่ง		คนที่สอง		คนที่สาม		คนที่สี่ขึ้นไป		ไม่ระบุ		รวม	
	จำนวน	ร้อยละ	จำนวน	ร้อยละ	จำนวน	ร้อยละ	จำนวน	ร้อยละ	จำนวน	ร้อยละ	จำนวน	ร้อยละ
รวมทั้งหมด	86	51.19	48	28.57	19	11.31	10	5.95	5	2.98	168	100.00
1) โควตา	57	33.93	29	17.26	10	5.95	7	4.17	2	1.19	105	62.50
โควตาโรงเรียน	19	11.31	10	5.95	2	1.19	2	1.19	-	-	33	19.64
โควตาจังหวัด	37	22.02	19	11.31	8	4.76	5	2.98	2	1.19	71	42.26
โควตาคึกกษา	1	0.60	-	-	-	-	-	-	-	-	1	0.60
2) สอบคัดเลือก	29	17.26	19	11.31	9	5.36	3	1.79	3	1.79	63	37.50
3) รับตรง	-	-	-	-	-	-	-	-	-	-	-	-

ตารางที่ 54 จำนวนนักศึกษาใหม่กลุ่มโควตา จำนวนตามกลุ่มสาขาวิชา และลำดับการเป็นบุตรในครอบครัว

ลำดับการเป็นบุตร กลุ่มสาขาวิชา	คนที่หนึ่ง		คนที่สอง		คนที่สาม		คนที่สี่ขึ้นไป		ไม่ระบุ		รวม	
	จำนวน	ร้อยละ	จำนวน	ร้อยละ	จำนวน	ร้อยละ	จำนวน	ร้อยละ	จำนวน	ร้อยละ	จำนวน	ร้อยละ
รวมทั้งหมด	227	49.24	131	28.42	57	12.36	36	7.81	10	2.17	461	100.00
1) วิศวกรรมศาสตร์	105	22.78	73	15.84	36	7.81	20	4.34	4	0.87	238	51.63
2) เทคโนโลยีการเกษตร	32	6.94	14	3.04	3	0.65	6	1.30	1	0.22	56	12.15
3) เทคโนโลยีสารสนเทศ	33	7.16	15	3.25	8	1.74	3	0.65	3	0.65	62	13.45
4) สาธารณสุขศาสตร์	57	12.36	29	6.29	10	2.17	7	1.52	2	0.43	105	22.78

ตารางที่ 85 จำนวนนักศึกษาใหม่กลุ่มสอบคัดเลือก จำนวนตามกลุ่มสาขาวิชา และลำดับการเป็นบุตรในครอบครัว

ลำดับการเป็นบุตร กลุ่มสาขาวิชา	คนที่หนึ่ง		คนที่สอง		คนที่สาม		คนที่สี่ขึ้นไป		ไม่ระบุ		รวม	
	จำนวน	ร้อยละ	จำนวน	ร้อยละ	จำนวน	ร้อยละ	จำนวน	ร้อยละ	จำนวน	ร้อยละ	จำนวน	ร้อยละ
รวมทั้งหมด	551	49.59	319	28.71	142	12.78	67	6.03	32	2.88	1,111	100.00
1) วิศวกรรมศาสตร์	412	37.08	243	21.87	103	9.27	52	4.68	21	1.89	831	74.80
2) เทคโนโลยีการเกษตร	76	6.84	35	3.15	21	1.89	9	0.81	7	0.63	148	13.32
3) เทคโนโลยีสารสนเทศ	34	3.06	22	1.98	9	0.81	3	0.27	1	0.09	69	6.21
4) สาธารณสุขศาสตร์	29	2.61	19	1.71	9	0.81	3	0.27	3	0.27	63	5.67

ตารางที่ 86 จำนวนนักศึกษาใหม่กลุ่มรับตรง จำนวนตามกลุ่มสาขาวิชา และลำดับการเป็นบุตรในครอบครัว

ลำดับการเป็นบุตร กลุ่มสาขาวิชา	คนที่หนึ่ง		คนที่สอง		คนที่สาม		คนที่สี่ขึ้นไป		ไม่ระบุ		รวม	
	จำนวน	ร้อยละ	จำนวน	ร้อยละ	จำนวน	ร้อยละ	จำนวน	ร้อยละ	จำนวน	ร้อยละ	จำนวน	ร้อยละ
รวมทั้งหมด	66	39.52	46	27.54	8	4.79	6	3.59	41	24.55	167	100.00
1) วิศวกรรมศาสตร์	56	33.53	39	23.35	6	3.59	5	2.99	25	14.97	131	78.44
2) เทคโนโลยีการเกษตร	10	5.99	7	4.19	2	1.20	1	0.60	16	9.58	36	21.56
3) เทคโนโลยีสารสนเทศ	-	-	-	-	-	-	-	-	-	-	-	-
4) สาธารณสุขศาสตร์	-	-	-	-	-	-	-	-	-	-	-	-

ตารางที่ 87 จำนวนนักศึกษาใหม่ที่มีพื้นที่ห้องสองคน จำแนกตามกลุ่มสาขาวิชา วิธีรับเข้า และลำดับการเป็นบุตรในครอบครัว

ลำดับการเป็นบุตร	คนที่หนึ่ง		คนที่สอง		ไม่ระบุ		รวม	
	จำนวน	ร้อยละ	จำนวน	ร้อยละ	จำนวน	ร้อยละ	จำนวน	ร้อยละ
<b>กลุ่มสาขาวิชาวิธีการรับเข้า</b>								
<b>รวมสี่กลุ่มสาขาวิชา</b>	522	63.50	300	36.50	-	-	822	100.00
1) โควตา	143	17.40	66	8.03	-	-	209	25.43
โควตาโรงเรียน	55	6.69	27	3.28	-	-	82	9.98
โควตาจังหวัด	88	10.71	38	4.62	-	-	126	15.33
โควตาทิพา	-	-	1	0.12	-	-	1	0.12
2) สอบคัดเลือก	337	41.00	205	24.94	-	-	542	65.94
3) รับตรง	42	5.11	29	3.53	-	-	71	8.64
<b>1. วิศวกรรมศาสตร์</b>	362	62.31	219	37.69	-	-	581	100.00
1) โควตา	66	11.36	39	6.71	-	-	105	18.07
โควตาโรงเรียน	27	4.65	16	2.75	-	-	43	7.40
โควตาจังหวัด	39	6.71	22	3.79	-	-	61	10.50
โควตาทิพา	-	-	1	0.17	-	-	1	0.17
2) สอบคัดเลือก	261	44.92	154	26.51	-	-	415	71.43
3) รับตรง	35	6.02	26	4.48	-	-	61	10.50
<b>2. เทคโนโลยีการเกษตร</b>	66	66.67	33	33.33	-	-	99	100.00
1) โควตา	20	20.20	9	9.09	-	-	29	29.29
โควตาโรงเรียน	9	9.09	6	6.06	-	-	15	15.15
โควตาจังหวัด	11	11.11	3	3.03	-	-	14	14.14
โควตาทิพา	-	-	-	-	-	-	-	-
2) สอบคัดเลือก	39	39.39	21	21.21	-	-	60	60.61
3) รับตรง	7	7.07	3	3.03	-	-	10	10.10
<b>3. เทคโนโลยีสารสนเทศ</b>	44	66.67	22	33.33	-	-	66	100.00
1) โควตา	24	36.36	6	9.09	-	-	30	45.45
โควตาโรงเรียน	6	9.09	3	4.55	-	-	9	13.64
โควตาจังหวัด	18	27.27	3	4.55	-	-	21	31.82
โควตาทิพา	-	-	-	-	-	-	-	-
2) สอบคัดเลือก	20	30.30	16	24.24	-	-	36	54.55
3) รับตรง	-	-	-	-	-	-	-	-
<b>4. สาขาการสหศาสตร์</b>	50	65.79	26	34.21	-	-	76	100.00
1) โควตา	33	43.42	12	15.79	-	-	45	59.21
โควตาโรงเรียน	13	17.11	2	2.63	-	-	15	19.74
โควตาจังหวัด	20	26.32	10	13.16	-	-	30	39.47
โควตาทิพา	-	-	-	-	-	-	-	-
2) สอบคัดเลือก	17	22.37	14	18.42	-	-	31	40.79
3) รับตรง	-	-	-	-	-	-	-	-

ตารางที่ 88 จำนวนนักศึกษาใหม่ที่มีห้องสามคน จำแนกตามกลุ่มสาขาวิชา วิทยาลัย และลำดับการเป็นบุตรในครอบครัว

ลำดับการเป็นบุตร	คนที่หนึ่ง		คนที่สอง		คนที่สาม		ไม่ระบุ		รวม	
	จำนวน	ร้อยละ	จำนวน	ร้อยละ	จำนวน	ร้อยละ	จำนวน	ร้อยละ	จำนวน	ร้อยละ
กลุ่มสาขาวิชาวิธีการรับเข้า	175	34.18	170	33.20	167	32.62	-	-	512	100.00
รวมสี่กลุ่มสาขาวิชา	51	9.96	58	11.33	46	8.98	-	-	155	30.27
1) โควตา	12	2.34	27	5.27	11	2.15	-	-	50	9.77
โควตาโรงเรียน	39	7.62	31	6.05	35	6.84	-	-	105	20.51
โควตารองรับ	-	-	-	-	-	-	-	-	-	-
2) สอนคัดเลือก	112	21.88	97	18.95	116	22.66	-	-	325	63.48
3) รับตรง	12	2.34	15	2.93	5	0.98	-	-	32	6.25
1. วิทยาลัยการเกษตร	117	32.36	118	33.24	120	33.80	-	-	355	100.00
1) โควตา	23	6.48	28	7.89	29	8.17	-	-	80	22.54
โควตาโรงเรียน	7	1.97	9	2.54	9	2.54	-	-	25	7.04
โควตารองรับ	16	4.51	19	5.35	20	5.63	-	-	55	15.49
2) สอนคัดเลือก	83	23.38	78	21.97	86	24.23	-	-	247	69.58
3) รับตรง	11	3.10	12	3.38	5	1.41	-	-	28	7.89
2. เขตโรงเรียนการเกษตร	24	39.34	19	31.15	18	29.51	-	-	61	100.00
1) โควตา	8	13.11	5	8.20	2	3.28	-	-	15	24.59
โควตาโรงเรียน	1	1.64	4	6.56	-	-	-	-	5	8.20
โควตารองรับ	7	11.48	1	1.64	2	3.28	-	-	10	16.39
2) สอนคัดเลือก	15	24.59	11	18.03	16	26.23	-	-	42	68.85
3) รับตรง	1	1.64	3	4.92	-	-	-	-	4	6.56
3. เขตโรงเรียนการเกษตร	11	28.95	13	34.21	14	36.84	-	-	38	100.00
1) โควตา	4	10.53	9	23.68	8	21.05	-	-	21	55.26
โควตาโรงเรียน	-	-	7	18.42	2	5.26	-	-	9	23.68
โควตารองรับ	4	10.53	2	5.26	6	15.79	-	-	12	31.58
2) สอนคัดเลือก	7	18.42	4	10.53	6	15.79	-	-	17	44.74
3) รับตรง	-	-	-	-	-	-	-	-	-	-
4. สาขารวมศูนย์ศาสตร์	23	38.66	20	34.48	15	25.86	-	-	58	100.00
1) โควตา	16	27.59	16	27.59	7	12.07	-	-	39	67.24
โควตาโรงเรียน	4	6.90	7	12.07	-	-	-	-	11	18.97
โควตารองรับ	12	20.69	9	15.52	7	12.07	-	-	28	48.28
2) สอนคัดเลือก	7	12.07	4	6.90	8	13.79	-	-	19	32.76
3) รับตรง	-	-	-	-	-	-	-	-	-	-

ตารางที่ 89 จำนวนนักศึกษาใหม่ที่มีพื้นฐานการเรียนไป จำแนกตามกลุ่มสาขาวิชา วิธีรับเข้า และลำดับการเป็นบุตรในครอบครัว

ลำดับการเป็นบุตร	คนทีหนึ่ง		คนที่สอง		คนที่สาม		คนที่สี่ไป		ไม่ระบุ		จำนวน	
	จำนวน	ร้อยละ	จำนวน	ร้อยละ	จำนวน	ร้อยละ	จำนวน	ร้อยละ	จำนวน	ร้อยละ	จำนวน	ร้อยละ
กลุ่มสาขาวิชาวิธีการรับเข้า	20	10.26	26	13.33	40	20.51	109	55.90	-	-	195	100.00
รวมกลุ่มสาขาวิชา	6	3.08	7	3.59	11	5.64	36	18.46	-	-	60	30.77
1) โควตา	3	1.54	4	2.05	7	3.59	17	8.72	-	-	31	15.90
โควตาโรงเรียน	3	1.54	3	1.54	4	2.05	19	9.74	-	-	29	14.87
โควตาจังหวัด	-	-	-	-	-	-	-	-	-	-	-	-
โควตาก็หา	14	7.18	17	8.72	26	13.33	67	34.36	-	-	124	63.59
2) สอดคัดเลือก	-	-	2	1.03	3	1.54	6	3.08	-	-	11	5.64
3) รับตรง	11	8.40	18	13.74	25	19.08	77	58.78	-	-	131	100.00
1. วิธีการรับสมัคร	3	2.29	6	4.58	7	5.34	20	15.27	-	-	36	27.48
1) โควตา	1	0.76	3	2.29	4	3.05	9	6.87	-	-	17	12.98
โควตาโรงเรียน	2	1.53	3	2.29	3	2.29	11	8.40	-	-	19	14.50
โควตาจังหวัด	-	-	-	-	-	-	-	-	-	-	-	-
โควตาก็หา	8	6.11	11	8.40	17	12.98	52	39.69	-	-	88	67.18
2) สอดคัดเลือก	-	-	1	0.76	1	0.76	5	3.82	-	-	7	5.34
3) รับตรง	5	15.15	4	12.12	8	24.24	16	48.48	-	-	33	100.00
2. เทคโนโลยีการเกษตร	-	-	-	-	1	3.03	6	18.18	-	-	7	21.21
1) โควตา	-	-	-	-	1	3.03	3	9.09	-	-	4	12.12
โควตาโรงเรียน	-	-	-	-	-	-	3	9.09	-	-	3	9.09
โควตาจังหวัด	-	-	-	-	-	-	-	-	-	-	-	-
โควตาก็หา	5	15.15	3	9.09	5	15.15	9	27.27	-	-	22	66.67
2) สอดคัดเลือก	-	-	1	3.03	2	6.06	1	3.03	-	-	4	12.12
3) รับตรง	1	8.33	2	16.67	3	25.00	6	50.00	-	-	12	100.00
3. เทคโนโลยีสารสนเทศ	-	-	-	-	-	-	-	-	-	-	-	-
1) โควตา	-	-	-	-	-	-	-	-	-	-	-	-
โควตาโรงเรียน	-	-	-	-	-	-	-	-	-	-	-	-
โควตาจังหวัด	-	-	-	-	-	-	-	-	-	-	-	-
โควตาก็หา	1	8.33	2	16.67	3	25.00	3	25.00	-	-	9	75.00
2) สอดคัดเลือก	-	-	-	-	-	-	-	-	-	-	-	-
3) รับตรง	3	25.00	2	16.67	4	33.33	10	83.33	-	-	19	158.33
4. สาขาเศรษฐศาสตร์	3	15.79	1	5.26	3	15.79	7	36.84	-	-	14	73.68
1) โควตา	2	10.53	1	5.26	2	10.53	2	10.53	-	-	7	36.84
โควตาโรงเรียน	1	5.26	-	-	1	5.26	5	26.32	-	-	7	36.84
โควตาจังหวัด	-	-	-	-	-	-	-	-	-	-	-	-
โควตาก็หา	-	-	-	-	-	-	-	-	-	-	-	-
2) สอดคัดเลือก	-	-	1	5.26	1	5.26	3	15.79	-	-	5	26.32
3) รับตรง	-	-	-	-	-	-	-	-	-	-	-	-

ตารางที่ 90 จำนวนนักศึกษาใหม่ จำแนกตามวิธีการรับเข้า และวุฒิการศึกษาสูงสุดของบิดา

วุฒิการศึกษาสูงสุดของบิดา	ไม่ได้		ม.ต้น		ม.ปลายปวช. หรือเทียบเท่า		ม.ปลายปวส. หรือเทียบเท่า		ปริญญาตรี		ปริญญาโท		ปริญญาเอก		ไม่ระบุ		รวม			
	จำนวน	ร้อยละ	จำนวน	ร้อยละ	จำนวน	ร้อยละ	จำนวน	ร้อยละ	จำนวน	ร้อยละ	จำนวน	ร้อยละ	จำนวน	ร้อยละ	จำนวน	ร้อยละ	จำนวน	ร้อยละ		
																			จำนวน	ร้อยละ
วิธีการรับเข้า	16	0.92	569	32.72	150	8.63	192	11.04	79	4.54	449	25.82	69	3.97	5	0.29	210	12.08	1,739	100.00
รวมทั้งหมด	3	0.17	233	13.40	39	2.24	40	2.30	7	0.40	78	4.49	11	0.63	1	0.06	49	2.82	461	26.51
1) โคราช	-	-	87	5.00	15	0.86	16	0.92	3	0.17	26	1.50	4	0.23	-	-	20	1.15	171	9.83
โคราชโรงเรียน	3	0.17	145	8.34	24	1.38	24	1.38	4	0.23	51	2.93	7	0.40	1	0.06	29	1.67	288	16.56
โคราชจังหวัด	-	-	1	0.06	-	-	-	-	-	-	1	0.06	-	-	-	-	-	-	2	0.12
โคราchkกีฬา	12	0.69	315	18.11	101	5.81	133	7.65	65	3.74	319	18.34	48	2.76	4	0.23	114	6.56	1,111	63.89
2) สอบคัดเลือก	1	0.06	21	1.21	10	0.58	19	1.09	7	0.40	52	2.99	10	0.58	-	-	47	2.70	167	9.60
3) รับตรง																				

ตารางที่ 91 จำนวนนักศึกษาใหม่ จำแนกตามกลุ่มสาขาวิชา และวุฒิการศึกษาสูงสุดของบิดา

วุฒิการศึกษาสูงสุดของบิดา	ไม่ได้		ม.ต้น		ม.ปลายปวช. หรือเทียบเท่า		ม.ปลายปวส. หรือเทียบเท่า		ปริญญาตรี		ปริญญาโท		ปริญญาเอก		ไม่ระบุ		รวม			
	จำนวน	ร้อยละ	จำนวน	ร้อยละ	จำนวน	ร้อยละ	จำนวน	ร้อยละ	จำนวน	ร้อยละ	จำนวน	ร้อยละ	จำนวน	ร้อยละ	จำนวน	ร้อยละ	จำนวน	ร้อยละ		
																			จำนวน	ร้อยละ
วุฒิมัธยมศึกษา	16	0.92	569	32.72	150	8.63	192	11.04	79	4.54	449	25.82	69	3.97	5	0.29	210	12.08	1,739	100.00
1) วิศวกรรมศาสตร์	10	0.58	350	20.13	108	6.21	135	7.76	62	3.57	328	18.86	54	3.11	4	0.23	149	8.57	1,200	69.01
2) เทคโนโลยีการเกษตร	2	0.12	80	4.60	22	1.27	17	0.98	14	0.81	67	3.85	3	0.17	-	-	35	2.01	240	13.80
3) เทคโนโลยีสารสนเทศ	2	0.12	43	2.47	7	0.40	24	1.38	1	0.06	32	1.84	11	0.63	1	0.06	10	0.58	131	7.53
4) สาธารณสุขศาสตร์	2	0.12	96	5.52	13	0.75	16	0.92	2	0.12	22	1.27	1	0.06	-	-	16	0.92	168	9.66



ตารางที่ 92 จำนวนนักศึกษาใหม่กลุ่มสาขาวิชาวิศวกรรมศาสตร์ จำนวนตามวิธีการรับเข้า และวุฒิการศึกษาสูงสุดของบิดา

วุฒิการศึกษาสูงสุดของบิดา	ไม่ได้รับการศึกษา		ประถมศึกษา		ม.ต้นหรือเทียบเท่า		ม.ปลาย/ปวช.หรือเทียบเท่า		อนุปริญญา/ปวส.หรือเทียบเท่า		ปริญญาตรี		ปริญญาโท		ปริญญาเอก		ไม่ระบุ		รวม	
	จำนวน	ร้อยละ	จำนวน	ร้อยละ	จำนวน	ร้อยละ	จำนวน	ร้อยละ	จำนวน	ร้อยละ	จำนวน	ร้อยละ	จำนวน	ร้อยละ	จำนวน	ร้อยละ	จำนวน	ร้อยละ	จำนวน	ร้อยละ
รวมทั้งหมด	10	0.83	350	29.17	108	9.00	135	11.25	62	5.17	328	27.33	54	4.50	4	0.33	149	12.42	1200	100.00
1) โควตา	1	0.08	105	8.75	21	1.75	21	1.75	6	0.50	48	4.00	7	0.58	1	0.08	28	2.33	238	19.83
โควตาโรงเรียน	-	-	38	3.17	8	0.67	11	0.92	3	0.25	15	1.25	4	0.33	-	-	12	1.00	91	7.58
โควตาจังหวัด	1	0.08	67	5.58	13	1.08	10	0.83	3	0.25	32	2.67	3	0.25	1	0.08	16	1.33	146	12.17
โควตาก็ทา	-	-	-	-	-	-	-	-	-	-	1	0.08	-	-	-	-	-	-	1	0.08
2) สอบคัดเลือก	8	0.67	229	19.08	77	6.42	96	8.00	52	4.33	238	19.83	37	3.08	3	0.25	91	7.58	831	69.25
3) รับตรง	1	0.08	16	1.33	10	0.83	18	1.50	4	0.33	42	3.50	10	0.83	-	-	30	2.50	131	10.92

ตารางที่ 93 จำนวนนักศึกษาใหม่กลุ่มสาขาวิชาเทคโนโลยีการเกษตร จำนวนตามวิธีการรับเข้า และวุฒิการศึกษาสูงสุดของบิดา

วุฒิการศึกษาสูงสุดของบิดา	ไม่ได้รับการศึกษา		ประถมศึกษา		ม.ต้นหรือเทียบเท่า		ม.ปลาย/ปวช.หรือเทียบเท่า		อนุปริญญา/ปวส.หรือเทียบเท่า		ปริญญาตรี		ปริญญาโท		ปริญญาเอก		ไม่ระบุ		รวม	
	จำนวน	ร้อยละ	จำนวน	ร้อยละ	จำนวน	ร้อยละ	จำนวน	ร้อยละ	จำนวน	ร้อยละ	จำนวน	ร้อยละ	จำนวน	ร้อยละ	จำนวน	ร้อยละ	จำนวน	ร้อยละ	จำนวน	ร้อยละ
รวมทั้งหมด	2	0.83	80	33.33	22	9.17	17	7.08	14	5.83	67	27.92	3	1.25	-	-	35	14.58	240	100.00
1) โควตา	-	-	28	11.67	7	2.92	5	2.08	-	-	12	5.00	-	-	-	-	4	1.67	56	23.33
โควตาโรงเรียน	-	-	14	5.83	2	0.83	2	0.83	-	-	5	2.08	-	-	-	-	1	0.42	24	10.00
โควตาจังหวัด	-	-	14	5.83	5	2.08	3	1.25	-	-	7	2.92	-	-	-	-	3	1.25	32	13.33
โควตาก็ทา	-	-	-	-	-	-	-	-	-	-	-	-	-	-	-	-	-	-	-	-
2) สอบคัดเลือก	2	0.83	47	19.58	15	6.25	11	4.58	11	4.58	45	18.75	3	1.25	-	-	14	5.83	148	61.67
3) รับตรง	-	-	5	2.08	-	-	1	0.42	3	1.25	10	4.17	-	-	-	-	17	7.08	36	15.00

ตารางที่ 94 จำนวนนักศึกษาใหม่กลุ่มสาขาวิชาเทคโนโลยีสารสนเทศ จำนวนตามวิธีการรับเข้า และวุฒิการศึกษาสูงสุดของบิดา

วุฒิการศึกษาสูงสุดของบิดา	ไม่ได้		ประถมศึกษา		ม.ต้น		ม.ปลาย/ปวช. หรือเทียบเท่า		อนุปริญญา/ปวส. หรือเทียบเท่า		ปริญญาตรี		ปริญญาโท		ปริญญาเอก		ไม่ระบุ		รวม	
	จำนวน	ร้อยละ	จำนวน	ร้อยละ	จำนวน	ร้อยละ	จำนวน	ร้อยละ	จำนวน	ร้อยละ	จำนวน	ร้อยละ	จำนวน	ร้อยละ	จำนวน	ร้อยละ	จำนวน	ร้อยละ	จำนวน	ร้อยละ
วิธีการรับเข้า	2	1.53	43	32.82	7	5.34	24	18.32	1	0.76	32	24.43	11	8.40	1	0.76	10	7.63	131	100.00
รวมทั้งหมด	1	0.76	29	22.14	5	3.82	8	6.11	-	-	10	7.63	4	3.05	-	-	5	3.82	62	47.33
1) โควตา	-	-	10	7.63	3	2.29	2	1.53	-	-	5	3.82	-	-	-	-	3	2.29	23	17.56
โควตาโรงเรียน	1	0.76	19	14.50	2	1.53	6	4.58	-	-	5	3.82	4	3.05	-	-	2	1.53	39	29.77
โควตาจังหวัด	-	-	-	-	-	-	-	-	-	-	-	-	-	-	-	-	-	-	-	-
โควตากีฬา	1	0.76	14	10.69	2	1.53	16	12.21	1	0.76	22	16.79	7	5.34	1	0.76	5	3.82	69	52.67
2) สอบคัดเลือก	-	-	-	-	-	-	-	-	-	-	-	-	-	-	-	-	-	-	-	-
3) รับตรง	-	-	-	-	-	-	-	-	-	-	-	-	-	-	-	-	-	-	-	-

ตารางที่ 95 จำนวนนักศึกษาใหม่กลุ่มสาขาวิชาสารานุกรมศาสตร์ จำนวนตามวิธีการรับเข้า และวุฒิการศึกษาสูงสุดของบิดา

วุฒิการศึกษาสูงสุดของบิดา	ไม่ได้		ประถมศึกษา		ม.ต้น		ม.ปลาย/ปวช. หรือเทียบเท่า		อนุปริญญา/ปวส. หรือเทียบเท่า		ปริญญาตรี		ปริญญาโท		ปริญญาเอก		ไม่ระบุ		รวม	
	จำนวน	ร้อยละ	จำนวน	ร้อยละ	จำนวน	ร้อยละ	จำนวน	ร้อยละ	จำนวน	ร้อยละ	จำนวน	ร้อยละ	จำนวน	ร้อยละ	จำนวน	ร้อยละ	จำนวน	ร้อยละ	จำนวน	ร้อยละ
วิธีการรับเข้า	2	1.19	96	57.14	13	7.74	16	9.52	2	1.19	22	13.10	1	0.60	-	-	16	9.52	168	100.00
รวมทั้งหมด	1	0.60	71	42.26	6	3.57	6	3.57	1	0.60	8	4.76	-	-	-	-	12	7.14	105	62.50
1) โควตา	-	-	25	14.88	2	1.19	1	0.60	-	-	1	0.60	-	-	-	-	4	2.38	33	19.64
โควตาโรงเรียน	1	0.60	45	26.79	4	2.38	5	2.98	1	0.60	7	4.17	-	-	-	-	8	4.76	71	42.26
โควตาจังหวัด	-	-	1	0.60	-	-	-	-	-	-	-	-	-	-	-	-	-	-	-	-
โควตากีฬา	1	0.60	25	14.88	7	4.17	10	5.95	1	0.60	14	8.33	1	0.60	-	-	4	2.38	63	37.50
2) สอบคัดเลือก	-	-	-	-	-	-	-	-	-	-	-	-	-	-	-	-	-	-	-	-
3) รับตรง	-	-	-	-	-	-	-	-	-	-	-	-	-	-	-	-	-	-	-	-

ตารางที่ 96 จำนวนนักศึกษาใหม่กลุ่มไมโครดา จำแนกตามกลุ่มสาขาวิชา และวุฒิการศึกษาสูงสุดของบิดา

วุฒิการศึกษาสูงสุดของบิดา	ไม่ได้		ประถมศึกษา		ม.ต้น		ม.ปลาย/ปวช. หรือเทียบเท่า		อนุปริญญา/ปวส. หรือเทียบเท่า		ปริญญาตรี		ปริญญาโท		ปริญญาเอก		ไม่ระบุ		รวม	
	จำนวน	ร้อยละ	จำนวน	ร้อยละ	จำนวน	ร้อยละ	จำนวน	ร้อยละ	จำนวน	ร้อยละ	จำนวน	ร้อยละ	จำนวน	ร้อยละ	จำนวน	ร้อยละ	จำนวน	ร้อยละ	จำนวน	ร้อยละ
รวมทั้งหมด	3	0.65	233	50.54	39	8.45	40	8.68	7	1.52	78	16.92	11	2.39	49	10.63	461	100.00		
1) วิศวกรรมศาสตร์	1	0.22	105	22.78	21	4.56	21	4.56	6	1.30	48	10.41	7	1.52	28	6.07	238	51.63		
2) เทคโนโลยีการเกษตร	-	-	28	6.07	7	1.52	5	1.08	-	-	12	2.60	-	-	4	0.87	56	12.15		
3) เทคโนโลยีสารสนเทศ	1	0.22	29	6.29	5	1.08	8	1.74	-	-	10	2.17	4	0.87	5	1.08	62	13.45		
4) สาธารณสุขศาสตร์	1	0.22	71	15.40	6	1.30	6	1.30	1	0.22	8	1.74	-	-	12	2.60	105	22.78		

ตารางที่ 97 จำนวนนักศึกษาใหม่กลุ่มสอบคัดเลือก จำแนกตามกลุ่มสาขาวิชา และวุฒิการศึกษาสูงสุดของบิดา

วุฒิการศึกษาสูงสุดของบิดา	ไม่ได้		ประถมศึกษา		ม.ต้น		ม.ปลาย/ปวช. หรือเทียบเท่า		อนุปริญญา/ปวส. หรือเทียบเท่า		ปริญญาตรี		ปริญญาโท		ปริญญาเอก		ไม่ระบุ		รวม	
	จำนวน	ร้อยละ	จำนวน	ร้อยละ	จำนวน	ร้อยละ	จำนวน	ร้อยละ	จำนวน	ร้อยละ	จำนวน	ร้อยละ	จำนวน	ร้อยละ	จำนวน	ร้อยละ	จำนวน	ร้อยละ	จำนวน	ร้อยละ
รวมทั้งหมด	12	1.08	315	28.35	101	9.09	133	11.97	65	5.85	319	28.71	48	4.32	4	0.36	114	10.26	1,111	100.00
1) วิศวกรรมศาสตร์	8	0.72	229	20.61	77	6.93	96	8.64	52	4.65	236	21.42	37	3.33	3	0.27	91	8.19	931	74.90
2) เทคโนโลยีการเกษตร	2	0.18	47	4.23	15	1.35	11	0.99	11	0.99	45	4.05	3	0.27	-	-	14	1.26	148	13.32
3) เทคโนโลยีสารสนเทศ	1	0.09	14	1.26	2	0.18	16	1.44	1	0.09	22	1.98	7	0.63	1	0.09	5	0.45	69	6.21
4) สาธารณสุขศาสตร์	1	0.09	25	2.25	7	0.63	10	0.90	1	0.09	14	1.26	1	0.09	-	-	4	0.36	63	5.67

ตารางที่ 98 จำนวนนักศึกษาใหม่กลุ่มรับตรง จำแนกตามกลุ่มสาขาวิชา และวุฒิการศึกษาสูงสุดของบิดา

วุฒิการศึกษาสูงสุดของบิดา	ไม่ได้		ประถมศึกษา		ม.ต้น		ม.ปลาย/ปวช. หรือเทียบเท่า		อนุปริญญา/ปวส. หรือเทียบเท่า		ปริญญาตรี		ปริญญาโท		ปริญญาเอก		ไม่ระบุ		รวม	
	จำนวน	ร้อยละ	จำนวน	ร้อยละ	จำนวน	ร้อยละ	จำนวน	ร้อยละ	จำนวน	ร้อยละ	จำนวน	ร้อยละ	จำนวน	ร้อยละ	จำนวน	ร้อยละ	จำนวน	ร้อยละ	จำนวน	ร้อยละ
รวมทั้งหมด	1	0.60	21	12.57	10	5.99	19	11.38	7	4.19	52	31.14	10	5.99	-	-	47	28.14	167	100.00
1) วิศวกรรมศาสตร์	1	0.60	16	9.58	10	5.99	18	10.78	4	2.40	42	25.15	10	5.99	-	-	30	17.96	131	78.44
2) เทคโนโลยีการเกษตร	-	-	5	2.99	-	-	1	0.60	3	1.80	10	5.99	-	-	-	-	17	10.18	36	21.56
3) เทคโนโลยีสารสนเทศ	-	-	-	-	-	-	-	-	-	-	-	-	-	-	-	-	-	-	-	-
4) สาธารณสุขศาสตร์	-	-	-	-	-	-	-	-	-	-	-	-	-	-	-	-	-	-	-	-

ตารางที่ 99 จำนวนนักศึกษาใหม่ จำแนกตามวิธีการรับเข้า และอาชีพของบิดา

อาชีพของบิดา	ข้าราชการ/ข้าราชการบำนาญ		พนักงานรัฐวิสาหกิจ		พนักงานองค์การของรัฐ/ลูกจ้างของรัฐ		ทำพา		ทำสวน		ทำไร่		เลี้ยงสัตว์/ประมง		ประกอบธุรกิจส่วนตัว/ค้าขาย		รับจ้างพักงานบริษัทหรือจ้างเหมาเอกชน		ไม่ได้ประกอบอาชีพ/ที่บ้านบวช		ไม่ระบุ		รวม		
	จำนวน	ร้อยละ	จำนวน	ร้อยละ	จำนวน	ร้อยละ	จำนวน	ร้อยละ	จำนวน	ร้อยละ	จำนวน	ร้อยละ	จำนวน	ร้อยละ	จำนวน	ร้อยละ	จำนวน	ร้อยละ	จำนวน	ร้อยละ	จำนวน	ร้อยละ	จำนวน	ร้อยละ	
<b>วิธีการรับเข้า</b>																									
<b>รวมทั้งหมด</b>	602	34.62	69	3.97	13	0.75	248	14.26	39	2.24	70	4.03	13	0.75	287	16.50	168	9.66	25	1.44	205	11.79	1,739	100.00	
1) โควตา	115	6.61	11	0.63	2	0.12	133	7.65	11	0.63	29	1.67	2	0.12	60	3.45	46	2.65	5	0.29	47	2.70	461	26.51	
โควตาโรงเรียน	42	2.42	6	0.35	-	-	52	2.99	1	0.06	11	0.63	-	-	19	1.09	19	1.09	4	0.23	17	0.98	171	9.83	
โควตาลงทุน	72	4.14	5	0.29	2	0.12	80	4.60	10	0.58	18	1.04	2	0.12	41	2.36	27	1.55	1	0.06	30	1.73	288	16.56	
โควตาเก่า	1	0.06	-	-	-	-	1	0.06	-	-	-	-	-	-	-	-	-	-	-	-	-	-	2	0.12	
2) สอบคัดเลือก	420	24.15	51	2.93	11	0.63	112	6.44	28	1.61	39	2.24	10	0.58	201	11.56	111	6.38	18	1.04	110	6.33	1,111	63.89	
3) รับตรง	67	3.85	7	0.40	-	-	3	0.17	-	-	2	0.12	1	0.06	26	1.50	11	0.63	2	0.12	48	2.76	167	9.60	

ตารางที่ 100 จำนวนนักศึกษาใหม่ จำแนกตามกลุ่มสาขาวิชา และอาชีพของบิดา

อาชีพของบิดา	ข้าราชการ/ข้าราชการบำนาญ		พนักงานรัฐวิสาหกิจ		พนักงานองค์การของรัฐ/ลูกจ้างของรัฐ		ทำพา		ทำสวน		ทำไร่		เลี้ยงสัตว์/ประมง		ประกอบธุรกิจส่วนตัว/ค้าขาย		รับจ้างพักงานบริษัทหรือจ้างเหมาเอกชน		ไม่ได้ประกอบอาชีพ/ที่บ้านบวช		ไม่ระบุ		รวม		
	จำนวน	ร้อยละ	จำนวน	ร้อยละ	จำนวน	ร้อยละ	จำนวน	ร้อยละ	จำนวน	ร้อยละ	จำนวน	ร้อยละ	จำนวน	ร้อยละ	จำนวน	ร้อยละ	จำนวน	ร้อยละ	จำนวน	ร้อยละ	จำนวน	ร้อยละ	จำนวน	ร้อยละ	
<b>กลุ่มสาขาวิชา</b>																									
<b>รวมทั้งหมด</b>	602	34.62	69	3.97	13	0.75	248	14.26	39	2.24	70	4.03	13	0.75	287	16.50	168	9.66	25	1.44	205	11.79	1,739	100.00	
1) วิศวกรรมศาสตร์	445	25.59	58	3.34	9	0.52	133	7.65	27	1.55	42	2.42	8	0.46	205	11.79	111	6.38	19	1.09	143	8.22	1,200	69.01	
2) เทคโนโลยีการเกษตร	78	4.49	6	0.35	1	0.06	33	1.90	3	0.17	11	0.63	2	0.12	42	2.42	23	1.32	4	0.23	37	2.13	240	13.80	
3) เทคโนโลยีสารสนเทศ	44	2.53	3	0.17	1	0.06	20	1.15	5	0.29	2	0.12	2	0.12	26	1.50	15	0.86	2	0.12	11	0.63	131	7.53	
4) สาธารณสุขศาสตร์	35	2.01	2	0.12	2	0.12	62	3.57	4	0.23	15	0.85	1	0.06	14	0.81	19	1.09	-	-	14	0.81	168	9.66	

ตารางที่ 101 จำนวนนักศึกษาใหม่กลุ่มสาขาวิชาวิศวกรรมศาสตร์ จำนวนตามวิธีการรับเข้า และอาชีพของบิดา

อาชีพของบิดา วิธีการรับเข้า	ข้าราชการ/ข้าราชการบำนาญ		พนักงานรัฐวิสาหกิจ		พนักงานองค์การของรัฐ/ลูกจ้างของรัฐ		ทำนา		ทำสวน		ทำไร่		เลี้ยงสัตว์/ประมง		ประกอบธุรกิจส่วนตัว/ค้าขาย		รับจ้างทำบ้าน/บริษัทหรือห้างร้านเอกชน		ไม่ได้ประกอบอาชีพ/พ่อบ้าน/บวช		ไม่ระบุ		รวม	
	จำนวน	ร้อยละ	จำนวน	ร้อยละ	จำนวน	ร้อยละ	จำนวน	ร้อยละ	จำนวน	ร้อยละ	จำนวน	ร้อยละ	จำนวน	ร้อยละ	จำนวน	ร้อยละ	จำนวน	ร้อยละ	จำนวน	ร้อยละ	จำนวน	ร้อยละ	จำนวน	ร้อยละ
รวมทั้งหมด	445	37.08	58	4.85	9	0.75	133	11.08	27	2.25	42	3.50	5	0.67	205	17.08	111	9.25	19	1.58	143	11.92	1,200	100.00
1) โควตา	71	5.92	7	0.58	-	-	54	4.50	2	0.17	11	0.92	1	0.08	39	3.25	23	1.92	4	0.33	26	2.17	238	19.83
โควตาโรงเรียน	28	2.33	4	0.33	-	-	20	1.67	1	0.08	3	0.25	-	-	14	1.17	8	0.67	3	0.25	10	0.83	91	7.58
โควตาจังหวัด	42	3.50	3	0.25	-	-	34	2.83	1	0.08	8	0.67	1	0.08	25	2.08	15	1.25	1	0.08	16	1.33	146	12.17
โควตาค้าหา	1	0.08	-	-	-	-	-	-	-	-	-	-	-	-	-	-	-	-	-	-	-	-	1	0.08
2) สอบคัดเลือก	317	26.42	45	3.75	9	0.75	76	6.33	25	2.08	30	2.50	6	0.50	146	12.17	78	6.50	13	1.08	86	7.17	831	69.25
3) รับตรง	57	4.75	6	0.50	-	-	3	0.25	-	-	1	0.08	1	0.08	20	1.67	10	0.83	2	0.17	31	2.58	131	10.92

ตารางที่ 102 จำนวนนักศึกษาใหม่กลุ่มสาขาวิชาเทคโนโลยีการเกษตร จำนวนตามวิธีการรับเข้า และอาชีพของบิดา

อาชีพของบิดา วิธีการรับเข้า	ข้าราชการ/ข้าราชการบำนาญ		พนักงานรัฐวิสาหกิจ		พนักงานองค์การของรัฐ/ลูกจ้างของรัฐ		ทำนา		ทำสวน		ทำไร่		เลี้ยงสัตว์/ประมง		ประกอบธุรกิจส่วนตัว/ค้าขาย		รับจ้างทำบ้าน/บริษัทหรือห้างร้านเอกชน		ไม่ได้ประกอบอาชีพ/พ่อบ้าน/บวช		ไม่ระบุ		รวม	
	จำนวน	ร้อยละ	จำนวน	ร้อยละ	จำนวน	ร้อยละ	จำนวน	ร้อยละ	จำนวน	ร้อยละ	จำนวน	ร้อยละ	จำนวน	ร้อยละ	จำนวน	ร้อยละ	จำนวน	ร้อยละ	จำนวน	ร้อยละ	จำนวน	ร้อยละ	จำนวน	ร้อยละ
รวมทั้งหมด	78	32.50	6	2.50	1	0.42	13	13.75	3	1.25	11	4.58	2	0.83	42	17.50	23	9.58	4	1.57	37	15.42	240	100.00
1) โควตา	14	5.83	3	1.25	-	-	18	7.50	1	0.42	7	2.92	-	-	5	2.08	4	1.67	-	-	4	1.67	56	23.33
โควตาโรงเรียน	6	2.50	1	0.42	-	-	10	4.17	-	-	3	1.25	-	-	2	0.83	1	0.42	-	-	1	0.42	24	10.00
โควตาจังหวัด	8	3.33	2	0.83	-	-	8	3.33	1	0.42	4	1.67	-	-	3	1.25	3	1.25	-	-	3	1.25	32	13.33
โควตาค้าหา	-	-	-	-	-	-	-	-	-	-	-	-	-	-	-	-	-	-	-	-	-	-	-	-
2) สอบคัดเลือก	54	22.50	2	0.83	1	0.42	15	6.25	2	0.83	3	1.25	2	0.83	31	12.92	18	7.50	4	1.67	16	6.67	148	61.67
3) รับตรง	10	4.17	1	0.42	-	-	-	-	-	-	1	0.42	-	-	6	2.50	1	0.42	-	-	17	7.08	36	15.00

ตารางที่ 103 จำนวนนักศึกษาใหม่กลุ่มสาขาวิชาเทคโนโลยีสารสนเทศ จำนวนตามวิธีการรับเข้า และอาชีพของบิดา

อาชีพของบิดา	ข้าราชการ/ข้าราชการบำนาญ		พนักงานรัฐวิสาหกิจ		พนักงานของราชการของรัฐ		ทำนา		ทำสวน		ทำไร่		เลี้ยงสัตว์ประมง		ประกอบธุรกิจส่วนตัว/ค้าขาย		รับจ้างพนักงานบริษัทหรือทำงานเอกชน		ไม่ได้ประกอบอาชีพ/ที่บ้านบวช		ไม่ระบุ		รวม	
	จำนวน	ร้อยละ	จำนวน	ร้อยละ	จำนวน	ร้อยละ	จำนวน	ร้อยละ	จำนวน	ร้อยละ	จำนวน	ร้อยละ	จำนวน	ร้อยละ	จำนวน	ร้อยละ	จำนวน	ร้อยละ	จำนวน	ร้อยละ	จำนวน	ร้อยละ	จำนวน	ร้อยละ
วิธีการรับเข้า	44	33.59	3	2.29	1	0.76	20	15.27	5	3.82	2	1.53	2	1.53	26	19.85	15	11.45	2	1.53	11	8.40	131	100.00
รวมทั้งหมด																								
1) โควตา	17	12.98	1	0.76	-	-	17	12.98	4	3.05	1	0.76	1	0.76	8	6.11	6	4.58	1	0.76	6	4.58	62	47.33
โควตาโรงเรียน	5	3.82	1	0.76	-	-	7	5.34	-	-	-	-	-	-	2	1.53	4	3.05	1	0.76	3	2.29	23	17.56
โควตาจังหวัด	12	9.16	-	-	-	-	10	7.63	4	3.05	1	0.76	1	0.76	6	4.58	2	1.53	-	-	3	2.29	39	29.77
โควตาทักษะ	-	-	-	-	-	-	-	-	-	-	-	-	-	-	-	-	-	-	-	-	-	-	-	-
2) สอดคัดเลือก	27	20.61	2	1.53	1	0.76	3	2.29	1	0.76	1	0.76	1	0.76	18	13.74	9	6.87	1	0.76	5	3.82	69	52.67
3) รับตรง	-	-	-	-	-	-	-	-	-	-	-	-	-	-	-	-	-	-	-	-	-	-	-	-

ตารางที่ 104 จำนวนนักศึกษาใหม่กลุ่มสาขาวิชาสาธารณสุขศาสตร์ จำนวนตามวิธีการรับเข้า และอาชีพของบิดา

อาชีพของบิดา	ข้าราชการ/ข้าราชการบำนาญ		พนักงานรัฐวิสาหกิจ		พนักงานของราชการของรัฐ		ทำนา		ทำสวน		ทำไร่		เลี้ยงสัตว์ประมง		ประกอบธุรกิจส่วนตัว/ค้าขาย		รับจ้างพนักงานบริษัทหรือทำงานเอกชน		ไม่ได้ประกอบอาชีพ/ที่บ้านบวช		ไม่ระบุ		รวม	
	จำนวน	ร้อยละ	จำนวน	ร้อยละ	จำนวน	ร้อยละ	จำนวน	ร้อยละ	จำนวน	ร้อยละ	จำนวน	ร้อยละ	จำนวน	ร้อยละ	จำนวน	ร้อยละ	จำนวน	ร้อยละ	จำนวน	ร้อยละ	จำนวน	ร้อยละ	จำนวน	ร้อยละ
วิธีการรับเข้า	35	20.83	2	1.19	2	1.19	62	36.90	4	2.38	15	8.93	1	0.60	14	8.33	19	11.31	-	-	14	8.33	168	100.00
รวมทั้งหมด																								
1) โควตา	13	7.74	-	-	2	1.19	44	26.19	4	2.38	10	5.95	-	-	8	4.76	13	7.74	-	-	11	6.55	105	62.50
โควตาโรงเรียน	3	1.79	-	-	-	-	15	8.93	-	-	5	2.98	-	-	1	0.60	6	3.57	-	-	3	1.79	33	19.64
โควตาจังหวัด	10	5.95	-	-	2	1.19	28	16.67	4	2.38	5	2.98	-	-	7	4.17	7	4.17	-	-	8	4.76	71	42.26
โควตาทักษะ	-	-	-	-	-	-	1	0.60	-	-	-	-	-	-	-	-	-	-	-	-	-	-	1	0.60
2) สอดคัดเลือก	22	13.10	2	1.19	-	-	18	10.71	-	-	5	2.98	1	0.60	6	3.57	6	3.57	-	-	3	1.79	63	37.50
3) รับตรง	-	-	-	-	-	-	-	-	-	-	-	-	-	-	-	-	-	-	-	-	-	-	-	-

ตารางที่ 105 จำนวนนักศึกษาใหม่กลุ่มโควตา จำนวนตามกลุ่มสาขาวิชา และอาชีพของบิดา

อาชีพของบิดา	ข้าราชการ/ข้าราชการบำนาญ		พนักงานรัฐวิสาหกิจ		พนักงานองค์กรของรัฐ/ลูกจ้างของรัฐ		ทหาร		ทำสวน		ทำไร่		เลี้ยงสัตว์/ประมง		ประกอบธุรกิจส่วนตัว/ค้าขาย		จ้างทำกรงเหล็กหรือจ้างช่างถนน		ไม่ได้ประกอบอาชีพที่บ้านบวช		ไม่ระบุ		รวม	
	จำนวน	ร้อยละ	จำนวน	ร้อยละ	จำนวน	ร้อยละ	จำนวน	ร้อยละ	จำนวน	ร้อยละ	จำนวน	ร้อยละ	จำนวน	ร้อยละ	จำนวน	ร้อยละ	จำนวน	ร้อยละ	จำนวน	ร้อยละ	จำนวน	ร้อยละ	จำนวน	ร้อยละ
รวมทั้งหมด	115	24.95	11	2.39	2	0.43	133	28.85	11	2.39	29	6.28	2	0.43	60	13.02	46	9.98	5	1.08	47	10.20	461	100.00
1) วิศวกรรมศาสตร์	71	15.40	7	1.52	-	54	11.71	2	0.43	11	2.39	1	0.22	39	8.46	23	4.99	4	0.87	26	5.64	238	51.63	
2) เทคโนโลยีการเกษตร	14	3.04	3	0.65	-	18	3.90	1	0.22	7	1.52	-	-	5	1.08	4	0.87	-	-	4	0.87	56	12.15	
3) เทคโนโลยีสารสนเทศ	17	3.69	1	0.22	-	17	3.69	4	0.87	1	0.22	1	0.22	8	1.74	6	1.30	1	0.22	6	1.30	62	13.45	
4) สาธารณสุขศาสตร์	13	2.82	-	-	2	0.43	44	9.54	4	0.87	10	2.17	-	-	8	1.74	13	2.82	-	-	11	2.39	105	22.78

ตารางที่ 106 จำนวนนักศึกษาใหม่กลุ่มสอบคัดเลือก จำนวนตามกลุ่มสาขาวิชา และอาชีพของบิดา

อาชีพของบิดา	ข้าราชการ/ข้าราชการบำนาญ		พนักงานรัฐวิสาหกิจ		พนักงานองค์กรของรัฐ/ลูกจ้างของรัฐ		ทหาร		ทำสวน		ทำไร่		เลี้ยงสัตว์/ประมง		ประกอบธุรกิจส่วนตัว/ค้าขาย		จ้างทำกรงเหล็กหรือจ้างช่างถนน		ไม่ได้ประกอบอาชีพที่บ้านบวช		ไม่ระบุ		รวม		
	จำนวน	ร้อยละ	จำนวน	ร้อยละ	จำนวน	ร้อยละ	จำนวน	ร้อยละ	จำนวน	ร้อยละ	จำนวน	ร้อยละ	จำนวน	ร้อยละ	จำนวน	ร้อยละ	จำนวน	ร้อยละ	จำนวน	ร้อยละ	จำนวน	ร้อยละ	จำนวน	ร้อยละ	
รวมทั้งหมด	420	37.80	51	4.59	11	0.99	112	10.08	28	2.52	39	3.51	10	0.90	201	18.09	111	9.99	18	1.62	110	9.90	1,111	100.00	
1) วิศวกรรมศาสตร์	317	28.53	45	4.05	9	0.81	76	6.84	25	2.25	30	2.70	6	0.54	146	13.14	78	7.02	13	1.17	86	7.74	851	74.80	
2) เทคโนโลยีการเกษตร	54	4.86	2	0.18	1	0.09	15	1.35	2	0.18	3	0.27	2	0.18	31	2.79	18	1.62	4	0.36	16	1.44	148	13.32	
3) เทคโนโลยีสารสนเทศ	27	2.43	2	0.18	1	0.09	3	0.27	1	0.09	1	0.09	1	0.09	18	1.62	9	0.81	1	0.09	5	0.45	69	6.21	
4) สาธารณสุขศาสตร์	22	1.98	2	0.18	-	18	1.62	-	-	5	0.45	1	0.09	6	0.54	6	0.54	6	0.54	-	-	3	0.27	63	5.67

ตารางที่ 107 จำนวนนักศึกษาใหม่กลุ่มรับตรง จำนวนตามกลุ่มสาขาวิชา และอาชีพของบิดา

อาชีพของบิดา	ข้าราชการ/ข้าราชการบำนาญ		พนักงานรัฐวิสาหกิจ		พนักงานองค์กรของรัฐ/ลูกจ้างของรัฐ		ทหาร		ทำสวน		ทำไร่		เลี้ยงสัตว์/ประมง		ประกอบธุรกิจส่วนตัว/ค้าขาย		จ้างทำกรงเหล็กหรือจ้างช่างถนน		ไม่ได้ประกอบอาชีพที่บ้านบวช		ไม่ระบุ		รวม	
	จำนวน	ร้อยละ	จำนวน	ร้อยละ	จำนวน	ร้อยละ	จำนวน	ร้อยละ	จำนวน	ร้อยละ	จำนวน	ร้อยละ	จำนวน	ร้อยละ	จำนวน	ร้อยละ	จำนวน	ร้อยละ	จำนวน	ร้อยละ	จำนวน	ร้อยละ	จำนวน	ร้อยละ
รวมทั้งหมด	67	49.12	7	4.19	-	3	1.80	-	-	-	2	1.20	1	0.60	26	15.57	11	6.59	2	1.20	48	28.74	167	100.00
1) วิศวกรรมศาสตร์	57	34.43	6	3.59	-	3	1.80	-	-	-	1	0.60	1	0.60	20	11.98	10	5.99	2	1.20	31	18.56	131	78.44
2) เทคโนโลยีการเกษตร	10	5.99	1	0.60	-	-	-	-	-	-	1	0.60	-	-	6	3.59	1	0.60	-	-	17	10.18	36	21.56
3) เทคโนโลยีสารสนเทศ	-	-	-	-	-	-	-	-	-	-	-	-	-	-	-	-	-	-	-	-	-	-	-	-
4) สาธารณสุขศาสตร์	-	-	-	-	-	-	-	-	-	-	-	-	-	-	-	-	-	-	-	-	-	-	-	-

ตารางที่ 108 จำนวนนักศึกษาใหม่ จำนวนตามกลุ่มสาขาวิชา วิทยาลัยฯ และรายได้ของนิสิตต่อเดือน

กลุ่มสาขาวิชาวิทยาลัยฯ	ต่ำกว่า 3,000		3,000 - 5,000		5,001 - 8,000		8,001 - 12,000		12,001 - 15,000		15,001 - 20,000		20,001 - 25,000	
	จำนวน	ร้อยละ	จำนวน	ร้อยละ	จำนวน	ร้อยละ	จำนวน	ร้อยละ	จำนวน	ร้อยละ	จำนวน	ร้อยละ	จำนวน	ร้อยละ
รวมกลุ่มสาขาวิชา	421	6.96	229	13.17	139	7.99	190	10.93	142	8.17	233	16.85	120	6.90
1) โควตา	76	4.37	107	6.15	33	1.90	41	2.36	25	1.44	50	2.88	20	1.15
โควตาโรงเรียน	27	1.55	36	2.07	12	0.89	15	0.86	6	0.35	20	1.15	9	0.52
โควตาจังหวัด	48	2.76	71	4.08	21	1.21	26	1.50	18	1.04	30	1.73	11	0.63
โควตานิเทศศาสตร์	1	0.06	-	-	-	-	-	-	1	0.06	-	-	-	-
2) สอนคัดเลือก	43	2.47	115	6.61	102	5.87	127	7.30	107	6.15	207	11.90	85	4.89
3) รับตรง	2	0.12	7	0.40	4	0.23	22	1.27	10	0.58	36	2.07	15	0.85
รวมกลุ่มสาขาวิชา	58	4.33	121	10.08	91	7.58	144	12.00	107	8.92	247	18.06	69	7.42
1) โควตา	30	2.50	41	3.42	23	1.92	24	2.00	18	1.50	30	2.50	9	0.75
โควตาโรงเรียน	12	1.00	12	1.00	7	0.58	9	0.75	6	0.50	11	0.92	4	0.33
โควตาจังหวัด	18	1.50	29	2.42	16	1.33	15	1.25	11	0.92	19	1.58	5	0.42
โควตานิเทศศาสตร์	-	-	-	-	-	-	-	-	-	-	-	-	-	-
2) สอนคัดเลือก	26	2.17	74	6.17	65	5.42	99	8.25	81	6.75	156	13.00	69	5.75
3) รับตรง	2	0.17	6	0.50	3	0.25	21	1.75	8	0.67	31	2.58	11	0.92
รวมกลุ่มสาขาวิชา	10	4.17	44	18.33	25	10.42	19	7.92	16	6.67	35	14.58	23	9.58
1) โควตา	5	2.08	20	8.33	1	0.42	7	2.92	3	1.25	3	1.25	7	2.92
โควตาโรงเรียน	2	0.83	7	2.92	1	0.42	4	1.67	-	-	1	0.42	4	1.67
โควตาจังหวัด	3	1.25	13	5.42	-	-	3	1.25	3	1.25	2	0.83	3	1.25
โควตานิเทศศาสตร์	-	-	-	-	-	-	-	-	-	-	-	-	-	-
2) สอนคัดเลือก	5	2.08	23	9.58	23	9.58	11	4.58	11	4.58	27	11.25	12	5.00
3) รับตรง	-	-	1	0.42	1	0.42	1	0.42	2	0.83	5	2.08	4	1.67
รวมกลุ่มสาขาวิชา	16	7.83	19	14.50	12	9.16	8	6.41	11	8.40	27	20.61	5	3.82
1) โควตา	9	6.87	13	9.92	5	3.82	2	1.53	1	0.76	15	11.45	2	1.53
โควตาโรงเรียน	3	2.29	4	3.05	3	2.29	-	-	-	-	6	4.58	1	0.76
โควตาจังหวัด	6	4.58	9	6.87	2	1.53	2	1.53	1	0.76	9	6.87	1	0.76
โควตานิเทศศาสตร์	-	-	-	-	-	-	-	-	-	-	-	-	-	-
2) สอนคัดเลือก	1	0.76	6	4.58	7	5.34	6	4.58	10	7.63	12	9.16	3	2.29
3) รับตรง	-	-	-	-	-	-	-	-	-	-	-	-	-	-
รวมกลุ่มสาขาวิชา	43	25.60	45	26.79	11	6.55	19	11.31	8	4.76	14	8.33	3	1.78
1) โควตา	32	18.05	33	19.64	4	2.38	8	4.76	3	1.79	2	1.19	2	1.19
โควตาโรงเรียน	10	5.95	13	7.74	1	0.60	2	1.19	-	-	2	1.19	-	-
โควตาจังหวัด	21	12.50	20	11.90	3	1.79	6	3.57	3	1.79	-	-	2	1.19
โควตานิเทศศาสตร์	1	0.60	-	-	-	-	-	-	-	-	-	-	-	-
2) สอนคัดเลือก	11	6.55	12	7.14	7	4.17	11	6.55	5	2.89	12	7.14	1	0.60
3) รับตรง	-	-	-	-	-	-	-	-	-	-	-	-	-	-

รายได้เงิน

รวมทั้งหมด	วิสาหกิจชุมชน		เทคโนโลยีการเกษตร		เทคโนโลยีสารสนเทศ		สาธารณสุขศาสตร์		ศิลปศึกษา	
	จำนวน	ร้อยละ	จำนวน	ร้อยละ	จำนวน	ร้อยละ	จำนวน	ร้อยละ	จำนวน	ร้อยละ
13,000	15,000	12,000	15,000	5,000	5,939	18,360	15,000	18,360	15,000	18,360
20,000	20,000	3,000	20,000	3,000	3,000	20,000	3,000	20,000	20,000	20,000
200,000	200,000	55,000	105,000	25,000	105,000	200,000	105,000	200,000	130,000	130,000
450	450	1,000	800	500	450	500	500	500	2,000	2,000

ค่ามัธยฐาน (Median)  
 ค่าเฉลี่ย (Mode)  
 ค่าสูงสุด (Maximum)  
 ค่าต่ำสุด (Minimum)



ตารางที่ 108 (ต่อ)

รายการ	25,001 - 30,000		30,001 - 35,000		35,001 - 40,000		40,001 - 50,000		50,001 ขึ้นไป		ไม่ระบุ		รวม	
	จำนวน	ร้อยละ	จำนวน	ร้อยละ	จำนวน	ร้อยละ	จำนวน	ร้อยละ	จำนวน	ร้อยละ	จำนวน	ร้อยละ	จำนวน	ร้อยละ
รายได้ออมบิดาเลี้ยงต่อเดือน														
กลุ่มสาขาวิชา/วิธีการรับเข้า														
รวมสี่กลุ่มสาขาวิชา	82	4.72	10	0.58	18	1.04	27	1.55	19	1.09	349	20.07	1,739	100.00
1) วิศวกรรม	9	0.52	2	0.12	1	0.06	3	0.17	3	0.17	91	5.23	461	26.51
วิศวกรรมโยธา	4	0.23	1	0.06	-	-	3	0.17	1	0.06	37	2.13	171	9.83
วิศวกรรมเครื่องกล	5	0.29	1	0.06	1	0.06	-	-	2	0.12	54	3.11	288	16.56
วิศวกรรมไฟฟ้า	-	-	-	-	-	-	-	-	-	-	-	-	2	0.12
2) สอนคัดเลือก	68	3.91	6	0.35	15	0.86	22	1.27	13	0.75	201	11.56	1,111	63.89
3) รับตรง	5	0.29	2	0.12	2	0.12	2	0.12	3	0.17	57	3.28	167	9.60
1. วิศวกรรมศาสตร์	66	5.50	9	0.75	11	0.92	23	1.92	15	1.25	249	20.75	1,200	100.00
1) วิศวกรรมโยธา	7	0.58	2	0.17	1	0.08	3	0.25	2	0.17	48	4.00	238	19.83
วิศวกรรมเครื่องกล	4	0.33	1	0.08	-	-	3	0.25	1	0.08	21	1.75	91	7.58
วิศวกรรมไฟฟ้า	3	0.25	1	0.08	1	0.08	-	-	1	0.08	27	2.25	146	12.17
วิศวกรรมอิเล็กทรอนิกส์	-	-	-	-	-	-	-	-	-	-	-	-	1	0.08
2) สอนคัดเลือก	55	4.58	5	0.42	9	0.75	18	1.50	11	0.92	163	13.58	831	69.25
3) รับตรง	4	0.33	2	0.17	1	0.08	2	0.17	2	0.17	38	3.17	131	10.92
2. เทคโนโลยีการเกษตร	8	3.33	-	-	5	2.08	1	0.42	1	0.42	53	22.08	240	100.00
1) วิศวกรรมโยธา	1	0.42	-	-	-	-	-	-	-	-	9	3.75	56	23.33
วิศวกรรมเครื่องกล	-	-	-	-	-	-	-	-	-	-	5	2.08	24	10.00
วิศวกรรมไฟฟ้า	1	0.42	-	-	-	-	-	-	-	-	4	1.67	32	13.33
วิศวกรรมอิเล็กทรอนิกส์	6	2.50	-	-	4	1.67	1	0.42	-	-	25	10.42	146	61.67
3) รับตรง	1	0.42	-	-	1	0.42	-	-	1	0.42	19	7.92	36	15.00
3. เทคโนโลยีสารสนเทศ	8	5.11	1	0.76	2	1.53	3	2.29	3	2.29	22	16.79	131	100.00
1) วิศวกรรมโยธา	1	0.76	-	-	-	-	-	-	1	0.76	13	9.92	62	47.33
วิศวกรรมเครื่องกล	-	-	-	-	-	-	-	-	-	-	6	4.58	23	17.56
วิศวกรรมไฟฟ้า	1	0.76	-	-	-	-	-	-	1	0.76	7	5.34	39	29.77
วิศวกรรมอิเล็กทรอนิกส์	7	5.34	1	0.76	2	1.53	3	2.29	2	1.53	9	6.87	69	52.67
3) รับตรง	-	-	-	-	-	-	-	-	-	-	-	-	-	-
4. สาขาวิชาอื่นๆ	-	-	-	-	-	-	-	-	-	-	-	-	-	-
1) วิศวกรรมโยธา	-	-	-	-	-	-	-	-	-	-	25	14.88	163	100.00
วิศวกรรมเครื่องกล	-	-	-	-	-	-	-	-	-	-	21	12.50	105	62.50
วิศวกรรมไฟฟ้า	-	-	-	-	-	-	-	-	-	-	5	2.98	33	19.64
วิศวกรรมอิเล็กทรอนิกส์	-	-	-	-	-	-	-	-	-	-	16	9.52	71	42.26
2) สอนคัดเลือก	-	-	-	-	-	-	-	-	-	-	-	-	1	0.60
3) รับตรง	-	-	-	-	-	-	-	-	-	-	4	2.38	63	37.50

ตารางที่ 109 จำนวนหนักศึกษาใหม่ จำแนกตามวิธีการรับเข้า และวุฒิการศึกษาสูงสุดของมารดา

วุฒิการศึกษาสูงสุดของมารดา	ไม่ได้		ประถมศึกษา		ม.ต้น		ม.ปลาย/ปวช.		อนุปริญญาปวส.		ปริญญาตรี		ปริญญาโท		ปริญญาเอก		ไม่ระบุ		รวม		
	รับการศึกษา		ร้อยละ		หรือเทียบเท่า		หรือเทียบเท่า		หรือเทียบเท่า		หรือเทียบเท่า		หรือเทียบเท่า		หรือเทียบเท่า		หรือเทียบเท่า		หรือเทียบเท่า		
	จำนวน	ร้อยละ	จำนวน	ร้อยละ	จำนวน	ร้อยละ	จำนวน	ร้อยละ	จำนวน	ร้อยละ	จำนวน	ร้อยละ	จำนวน	ร้อยละ	จำนวน	ร้อยละ	จำนวน	ร้อยละ	จำนวน	ร้อยละ	จำนวน
รวมทั้งหมด	7	0.40	784	45.08	96	5.52	190	10.93	61	3.51	421	24.21	30	1.73	1	0.06	149	8.57	1,739	100.00	
1) โศกนาฏ	6	0.35	297	17.08	20	1.15	27	1.55	12	0.69	74	4.26	1	0.06	1	0.06	23	1.32	461	26.51	
โศกนาฏโรงเรียน	4	0.23	111	6.38	6	0.35	9	0.52	7	0.40	24	1.38	-	-	-	-	10	0.58	171	9.83	
โศกนาฏจังหวัด	2	0.12	185	10.64	13	0.75	18	1.04	5	0.29	50	2.88	1	0.06	1	0.06	13	0.75	288	16.56	
โศกนาฏกีฬา	-	-	1	0.06	1	0.06	-	-	-	-	-	-	-	-	-	-	-	-	2	0.12	
2) สอนคัดเลือก	1	0.06	452	25.99	68	3.91	147	8.45	45	2.59	293	16.85	22	1.27	-	-	83	4.77	1,111	63.89	
3) รับตรง	-	-	35	2.01	8	0.46	16	0.92	4	0.23	54	3.11	7	0.40	-	-	43	2.47	167	9.60	

ตารางที่ 110 จำนวนหนักศึกษาใหม่ จำแนกตามกลุ่มสาขาวิชา และวุฒิการศึกษาสูงสุดของมารดา

วุฒิการศึกษาสูงสุดของมารดา	ไม่ได้		ประถมศึกษา		ม.ต้น		ม.ปลาย/ปวช.		อนุปริญญาปวส.		ปริญญาตรี		ปริญญาโท		ปริญญาเอก		ไม่ระบุ		รวม		
	รับการศึกษา		ร้อยละ		หรือเทียบเท่า		หรือเทียบเท่า		หรือเทียบเท่า		หรือเทียบเท่า		หรือเทียบเท่า		หรือเทียบเท่า		หรือเทียบเท่า		หรือเทียบเท่า		
	จำนวน	ร้อยละ	จำนวน	ร้อยละ	จำนวน	ร้อยละ	จำนวน	ร้อยละ	จำนวน	ร้อยละ	จำนวน	ร้อยละ	จำนวน	ร้อยละ	จำนวน	ร้อยละ	จำนวน	ร้อยละ	จำนวน	ร้อยละ	จำนวน
รวมทั้งหมด	7	0.40	784	45.08	96	5.52	190	10.93	61	3.51	421	24.21	30	1.73	1	0.06	149	8.57	1,739	100.00	
1) วิศวกรรมศาสตร์	6	0.35	488	28.06	74	4.26	149	8.57	47	2.70	313	18.00	23	1.32	-	-	100	5.75	1,200	69.01	
2) เทคโนโลยีการเกษตร	1	0.06	109	6.27	10	0.58	23	1.32	5	0.29	57	3.28	1	0.06	-	-	34	1.96	240	13.80	
3) เทคโนโลยีสารสนเทศ	-	-	64	3.68	4	0.23	12	0.69	5	0.29	36	2.07	5	0.29	1	0.06	4	0.23	131	7.53	
4) สาธารณสุขศาสตร์	-	-	123	7.07	8	0.46	6	0.35	4	0.23	15	0.86	1	0.06	-	-	11	0.63	168	9.66	

ตารางที่ 111 จำนวนนักศึกษาใหม่กลุ่มสาขาวิชาวิศวกรรมศาสตร์ จำนวนตามวิธีการรับเข้า และวุฒิการศึกษาสูงสุดของมารดา

วุฒิการศึกษาสูงสุดของมารดา	ไม่ได้ รับการศึกษ		ประถมศึกษา		ม.ต้น หรือเทียบเท่า		ม.ปลาย/ปวช. หรือเทียบเท่า		อนุปริญญาปวส. หรือเทียบเท่า		ปริญญาตรี		ปริญญาโท		ปริญญาเอก		ไม่ระบุ		รวม		
	จำนวน	ร้อยละ	จำนวน	ร้อยละ	จำนวน	ร้อยละ	จำนวน	ร้อยละ	จำนวน	ร้อยละ	จำนวน	ร้อยละ	จำนวน	ร้อยละ	จำนวน	ร้อยละ	จำนวน	ร้อยละ	จำนวน	ร้อยละ	
วิธีการรับเข้า	6	0.50	488	40.67	74	6.17	149	12.42	47	3.92	313	26.08	23	1.92	100	8.33	1200	100.00			
1) โควตา	5	0.42	136	11.33	11	0.92	20	1.67	7	0.58	46	3.83	-	-	13	1.08	238	19.83			
โควตาโรงเรียน	3	0.25	51	4.25	3	0.25	7	0.58	5	0.42	17	1.42	-	-	5	0.42	91	7.58			
โควตาจังหวัด	2	0.17	85	7.08	7	0.58	13	1.08	2	0.17	29	2.42	-	-	8	0.67	146	12.17			
โควตาท้า	-	-	-	-	1	0.08	-	-	-	-	-	-	-	-	-	-	-	1	0.08		
2) สอบคัดเลือก	1	0.08	324	27.00	56	4.67	116	9.67	36	3.00	221	18.42	16	1.33	61	5.08	831	69.25			
3) รับตรง	-	-	28	2.33	7	0.58	13	1.08	4	0.33	46	3.83	7	0.58	26	2.17	131	10.92			

ตารางที่ 112 จำนวนนักศึกษาใหม่กลุ่มสาขาวิชาเทคโนโลยีการเกษตร จำนวนตามวิธีการรับเข้า และวุฒิการศึกษาสูงสุดของมารดา

วุฒิการศึกษาสูงสุดของมารดา	ไม่ได้ รับการศึกษ		ประถมศึกษา		ม.ต้น หรือเทียบเท่า		ม.ปลาย/ปวช. หรือเทียบเท่า		อนุปริญญาปวส. หรือเทียบเท่า		ปริญญาตรี		ปริญญาโท		ปริญญาเอก		ไม่ระบุ		รวม	
	จำนวน	ร้อยละ	จำนวน	ร้อยละ	จำนวน	ร้อยละ	จำนวน	ร้อยละ	จำนวน	ร้อยละ	จำนวน	ร้อยละ	จำนวน	ร้อยละ	จำนวน	ร้อยละ	จำนวน	ร้อยละ	จำนวน	ร้อยละ
วิธีการรับเข้า	1	0.42	109	45.42	10	4.17	23	9.58	5	2.08	57	23.75	1	0.42	34	14.17	240	100.00		
1) โควตา	1	0.42	33	13.75	3	1.25	3	1.25	-	-	13	5.42	-	-	3	1.25	56	23.33		
โควตาโรงเรียน	1	0.42	15	6.25	1	0.42	-	-	-	-	6	2.50	-	-	1	0.42	24	10.00		
โควตาจังหวัด	-	-	18	7.50	2	0.83	3	1.25	-	-	7	2.92	-	-	2	0.83	32	13.33		
โควตาท้า	-	-	-	-	-	-	-	-	-	-	-	-	-	-	-	-	-	-		
2) สอบคัดเลือก	-	-	69	28.75	6	2.50	17	7.08	5	2.08	36	15.00	1	0.42	14	5.83	148	61.67		
3) รับตรง	-	-	7	2.92	1	0.42	3	1.25	-	-	8	3.33	-	-	17	7.08	36	15.00		

ตารางที่ 113 จำนวนนักศึกษาใหม่กลุ่มสาขาวิชาเทคโนโลยีสารสนเทศ จำนวนตามวิธีการรับเข้า และวุฒิการศึกษาสูงสุดของมารดา

วุฒิการศึกษาสูงสุดของมารดา	ไม่ได้รับการศึกษา		ประถมศึกษา		ม.ต้น หรือเทียบเท่า		ม.ปลาย/ปวช. หรือเทียบเท่า		อนุปริญญา/ปวส. หรือเทียบเท่า		ปริญญาตรี		ปริญญาโท		ปริญญาเอก		ไม่ระบุ		รวม		
	จำนวน	ร้อยละ	จำนวน	ร้อยละ	จำนวน	ร้อยละ	จำนวน	ร้อยละ	จำนวน	ร้อยละ	จำนวน	ร้อยละ	จำนวน	ร้อยละ	จำนวน	ร้อยละ	จำนวน	ร้อยละ	จำนวน	ร้อยละ	
																					จำนวน
วิธีการรับเข้า	-	-	-	-	-	-	-	-	-	-	-	-	-	-	-	-	-	-	-	-	-
รวมทั้งหมด	64	48.85	4	3.05	12	9.16	5	3.82	36	27.48	5	3.82	1	0.76	4	3.05	131	100.00			
1) โควตา	-	-	40	30.53	2	1.53	3	2.29	10	7.63	1	0.76	1	0.76	3	2.29	62	47.33			
โควตาโรงเรียน	-	-	17	12.98	1	0.76	1	0.76	1	0.76	-	-	-	-	2	1.53	23	17.56			
โควตาจังหวัด	-	-	23	17.56	1	0.76	1	0.76	2	1.53	9	6.87	1	0.76	1	0.76	39	29.77			
โควตาคึกกษา	-	-	-	-	-	-	-	-	-	-	-	-	-	-	-	-	-	-			
2) สอบคัดเลือก	-	-	24	18.32	2	1.53	10	7.63	2	1.53	26	19.85	4	3.05	1	0.76	69	52.67			
3) รับตรง	-	-	-	-	-	-	-	-	-	-	-	-	-	-	-	-	-	-			

ตารางที่ 114 จำนวนนักศึกษาใหม่กลุ่มสาขาวิชาสาธารณสุขศาสตร์ จำนวนตามวิธีการรับเข้า และวุฒิการศึกษาสูงสุดของมารดา

วุฒิการศึกษาสูงสุดของมารดา	ไม่ได้รับการศึกษา		ประถมศึกษา		ม.ต้น หรือเทียบเท่า		ม.ปลาย/ปวช. หรือเทียบเท่า		อนุปริญญา/ปวส. หรือเทียบเท่า		ปริญญาตรี		ปริญญาโท		ปริญญาเอก		ไม่ระบุ		รวม		
	จำนวน	ร้อยละ	จำนวน	ร้อยละ	จำนวน	ร้อยละ	จำนวน	ร้อยละ	จำนวน	ร้อยละ	จำนวน	ร้อยละ	จำนวน	ร้อยละ	จำนวน	ร้อยละ	จำนวน	ร้อยละ	จำนวน	ร้อยละ	
																					จำนวน
วิธีการรับเข้า	-	-	-	-	-	-	-	-	-	-	-	-	-	-	-	-	-	-	-	-	-
รวมทั้งหมด	123	73.21	8	4.76	6	3.57	4	2.38	15	8.93	1	0.60	-	-	11	6.55	168	100.00			
1) โควตา	-	-	88	52.38	2	1.19	2	1.19	5	2.98	-	-	-	-	4	2.38	105	62.50			
โควตาโรงเรียน	-	-	28	16.67	1	0.60	1	0.60	-	-	-	-	-	-	2	1.19	33	19.64			
โควตาจังหวัด	-	-	59	35.12	3	1.79	1	0.60	1	0.60	5	2.98	-	-	2	1.19	71	42.26			
โควตาคึกกษา	-	-	1	0.60	-	-	-	-	-	-	-	-	-	-	-	-	1	0.60			
2) สอบคัดเลือก	-	-	35	20.83	4	2.38	4	2.38	2	1.19	10	5.95	1	0.60	7	4.17	63	37.50			
3) รับตรง	-	-	-	-	-	-	-	-	-	-	-	-	-	-	-	-	-	-			

ตารางที่ 115 จำนวนนักศึกษาใหม่กลุ่มโควตา จำแนกตามกลุ่มสาขาวิชา และวุฒิการศึกษาระดับอุดมศึกษา

วุฒิการศึกษาระดับ อุดมศึกษา	ไม่ได้ รับการศึกษ		ประถมศึกษา		ม. ต้น หรือเทียบเท่า		ม.ปลาย/วช. หรือเทียบเท่า		อนุปริญญา/วช. หรือเทียบเท่า		ปริญญาตรี		ปริญญาโท		ปริญญาเอก		ไม่ระบุ		รวม			
	จำนวน	ร้อยละ	จำนวน	ร้อยละ	จำนวน	ร้อยละ	จำนวน	ร้อยละ	จำนวน	ร้อยละ	จำนวน	ร้อยละ	จำนวน	ร้อยละ	จำนวน	ร้อยละ	จำนวน	ร้อยละ	จำนวน	ร้อยละ	รวม	ร้อยละ
รวมทั้งหมด	6	1.30	297	6.43	20	4.34	27	5.86	12	2.60	74	16.05	1	0.22	23	4.99	461	100.00				
1) วิศวกรรมศาสตร์	5	1.08	136	29.50	11	2.39	20	4.34	7	1.52	46	9.98	-	-	13	2.82	238	51.63				
2) เทคโนโลยีการเกษตร	1	0.22	33	7.16	3	0.65	3	0.65	-	-	13	2.82	-	-	3	0.65	56	12.15				
3) เทคโนโลยีสารสนเทศ	-	-	40	8.68	2	0.43	2	0.43	3	0.65	10	2.17	1	0.22	3	0.65	62	13.45				
4) สาธารณสุขศาสตร์	-	-	88	19.09	4	0.87	2	0.43	2	0.43	5	1.08	-	-	4	0.87	105	22.78				

ตารางที่ 116 จำนวนนักศึกษาใหม่กลุ่มสอบคัดเลือก จำแนกตามกลุ่มสาขาวิชา และวุฒิการศึกษาระดับอุดมศึกษา

วุฒิการศึกษาระดับ อุดมศึกษา	ไม่ได้ รับการศึกษ		ประถมศึกษา		ม. ต้น หรือเทียบเท่า		ม.ปลาย/วช. หรือเทียบเท่า		อนุปริญญา/วช. หรือเทียบเท่า		ปริญญาตรี		ปริญญาโท		ปริญญาเอก		ไม่ระบุ		รวม			
	จำนวน	ร้อยละ	จำนวน	ร้อยละ	จำนวน	ร้อยละ	จำนวน	ร้อยละ	จำนวน	ร้อยละ	จำนวน	ร้อยละ	จำนวน	ร้อยละ	จำนวน	ร้อยละ	จำนวน	ร้อยละ	จำนวน	ร้อยละ	รวม	ร้อยละ
รวมทั้งหมด	1	0.09	452	40.68	68	6.12	147	13.23	45	4.05	293	26.37	22	1.98	-	-	83	7.47	1,111	100.00		
1) วิศวกรรมศาสตร์	1	0.09	324	29.16	56	5.04	116	10.44	36	3.24	221	19.89	16	1.44	-	-	61	5.49	831	74.80		
2) เทคโนโลยีการเกษตร	-	-	69	6.21	6	0.54	17	1.53	5	0.45	36	3.24	1	0.09	-	-	14	1.26	148	13.32		
3) เทคโนโลยีสารสนเทศ	-	-	24	2.16	2	0.18	10	0.90	2	0.18	26	2.34	4	0.36	-	-	1	0.09	69	6.21		
4) สาธารณสุขศาสตร์	-	-	35	3.15	4	0.36	4	0.36	2	0.18	10	0.90	1	0.09	-	-	7	0.63	63	5.67		

ตารางที่ 117 จำนวนนักศึกษาใหม่กลุ่มรับตรง จำแนกตามกลุ่มสาขาวิชา และวุฒิการศึกษาระดับอุดมศึกษา

วุฒิการศึกษาระดับ อุดมศึกษา	ไม่ได้ รับการศึกษ		ประถมศึกษา		ม. ต้น หรือเทียบเท่า		ม.ปลาย/วช. หรือเทียบเท่า		อนุปริญญา/วช. หรือเทียบเท่า		ปริญญาตรี		ปริญญาโท		ปริญญาเอก		ไม่ระบุ		รวม			
	จำนวน	ร้อยละ	จำนวน	ร้อยละ	จำนวน	ร้อยละ	จำนวน	ร้อยละ	จำนวน	ร้อยละ	จำนวน	ร้อยละ	จำนวน	ร้อยละ	จำนวน	ร้อยละ	จำนวน	ร้อยละ	จำนวน	ร้อยละ	รวม	ร้อยละ
รวมทั้งหมด	-	-	35	20.96	8	4.79	16	9.58	4	2.40	54	32.34	7	4.19	-	-	43	25.75	167	100.00		
1) วิศวกรรมศาสตร์	-	-	28	16.77	7	4.19	13	7.78	4	2.40	46	27.54	7	4.19	-	-	26	15.57	131	78.44		
2) เทคโนโลยีการเกษตร	-	-	7	4.19	1	0.60	3	1.80	-	-	8	4.79	-	-	-	-	17	10.18	36	21.56		
3) เทคโนโลยีสารสนเทศ	-	-	-	-	-	-	-	-	-	-	-	-	-	-	-	-	-	-	-	-		
4) สาธารณสุขศาสตร์	-	-	-	-	-	-	-	-	-	-	-	-	-	-	-	-	-	-	-	-		

ตารางที่ 118 จำนวนนักศึกษาใหม่ จำแนกตามวิธีการรับเข้า และอาชีพของมารดา

อาชีพของมารดา วิธีการรับเข้า	ข้าราชการบำนาญ		พนักงาน รัฐวิสาหกิจ		พนักงานองค์การ ของรัฐวิสาหกิจของรัฐ		ทำมาหา		ทำสวน		ทำไร่		เลี้ยงสัตว์ประมง		ประกอบธุรกิจ ส่วนตัวค้าขาย		รับจ้างทำกรงไม้สัก หรือทำกรงไม้เทียม		ไม่ได้ประกอบอาชีพ แม่บ้านมารดา		ไม่ระบุ		รวม	
	จำนวน	ร้อยละ	จำนวน	ร้อยละ	จำนวน	ร้อยละ	จำนวน	ร้อยละ	จำนวน	ร้อยละ	จำนวน	ร้อยละ	จำนวน	ร้อยละ	จำนวน	ร้อยละ	จำนวน	ร้อยละ	จำนวน	ร้อยละ	จำนวน	ร้อยละ	จำนวน	ร้อยละ
รวมทั้งหมด	454	26.11	19	1.09	10	0.58	278	15.99	32	1.84	62	3.57	7	0.40	318	18.29	122	7.02	284	16.33	153	8.80	1739	100.00
1) โควตา	81	4.66	2	0.12	2	0.12	153	8.80	9	0.52	18	1.04	1	0.06	61	3.51	40	2.30	63	3.62	31	1.78	461	26.51
โควตาโรงเรียน	27	1.55	1	0.06	-	-	59	3.39	2	0.12	7	0.40	1	0.06	19	1.09	15	0.86	28	1.61	12	0.69	171	9.83
โควตาจังหวัด	54	3.11	1	0.06	2	0.12	93	5.35	7	0.40	11	0.63	-	-	42	2.42	24	1.38	35	2.01	19	1.09	289	16.56
โควตากีฬา	-	-	-	-	-	-	1	0.06	-	-	-	-	-	-	-	-	1	0.06	-	-	-	-	2	0.12
2) สอบคัดเลือก	315	18.11	15	0.86	7	0.40	122	7.02	23	1.32	42	2.42	4	0.23	230	13.23	77	4.43	198	11.39	78	4.49	1,111	63.89
3) รับตรง	58	3.34	2	0.12	1	0.06	3	0.17	-	-	2	0.12	2	0.12	27	1.55	5	0.29	23	1.32	44	2.53	167	9.60

ตารางที่ 119 จำนวนนักศึกษาใหม่ จำแนกตามกลุ่มสาขาวิชา และอาชีพของมารดา

อาชีพของมารดา กลุ่มสาขาวิชา	ข้าราชการบำนาญ		พนักงาน รัฐวิสาหกิจ		พนักงานองค์การ ของรัฐวิสาหกิจของรัฐ		ทำมาหา		ทำสวน		ทำไร่		เลี้ยงสัตว์ประมง		ประกอบธุรกิจ ส่วนตัวค้าขาย		รับจ้างทำกรงไม้สัก หรือทำกรงไม้เทียม		ไม่ได้ประกอบอาชีพ แม่บ้านมารดา		ไม่ระบุ		รวม	
	จำนวน	ร้อยละ	จำนวน	ร้อยละ	จำนวน	ร้อยละ	จำนวน	ร้อยละ	จำนวน	ร้อยละ	จำนวน	ร้อยละ	จำนวน	ร้อยละ	จำนวน	ร้อยละ	จำนวน	ร้อยละ	จำนวน	ร้อยละ	จำนวน	ร้อยละ	จำนวน	ร้อยละ
รวมทั้งหมด	454	26.11	19	1.09	10	0.58	278	15.99	32	1.84	62	3.57	7	0.40	318	18.29	122	7.02	284	16.33	153	8.80	1,739	100.00
1) วิศวกรรมศาสตร์	348	20.01	16	0.92	6	0.35	155	8.91	23	1.32	36	2.07	3	0.17	230	13.23	84	4.83	199	11.44	100	5.75	1,200	69.01
2) เทคโนโลยีการเกษตร	55	3.16	-	-	2	0.12	36	2.07	1	0.06	9	0.52	2	0.12	43	2.47	13	0.75	40	2.30	39	2.24	240	13.80
3) เทคโนโลยีสารสนเทศ	34	1.96	2	0.12	1	0.06	21	1.21	4	0.23	2	0.12	-	-	26	1.50	12	0.69	24	1.38	5	0.29	131	7.53
4) สาธารณสุขศาสตร์	17	0.98	1	0.06	1	0.06	66	3.80	4	0.23	15	0.86	2	0.12	19	1.09	13	0.75	21	1.21	9	0.52	168	9.66

ตารางที่ 120 จำนวนนักศึกษาใหม่กลุ่มสาขาวิชาวิศวกรรมศาสตร์ จำแนกตามวิธีการรับเข้า และอาชีพของมารดา

อาชีพของมารดา วิธีการรับเข้า	ข้าราชการ/ข้าราชการบำนาญ		พนักงาน รัฐวิสาหกิจ		พนักงานองค์การ ของรัฐ/เอกชนของรัฐ		ทำนา		ทำสวน		ทำไร่		เลี้ยงสัตว์/ประมง		ประกอบธุรกิจ ส่วนตัว/ค้าขาย		รับจ้างพนักงานบริษัท หรือรับราชการ		ไม่ได้ประกอบอาชีพ แม่บ้าน/แม่ค้า		ไม่ระบุ		รวม	
	จำนวน	ร้อยละ	จำนวน	ร้อยละ	จำนวน	ร้อยละ	จำนวน	ร้อยละ	จำนวน	ร้อยละ	จำนวน	ร้อยละ	จำนวน	ร้อยละ	จำนวน	ร้อยละ	จำนวน	ร้อยละ	จำนวน	ร้อยละ	จำนวน	ร้อยละ	จำนวน	ร้อยละ
รวมทั้งหมด	348	29.00	16	1.33	6	0.50	155	12.92	23	1.92	36	3.00	3	0.25	230	19.17	84	7.00	189	16.58	100	8.33	1,200	100.00
1) โควตา	49	4.08	1	0.08	1	0.08	66	5.50	2	0.17	5	0.42	-	-	35	2.92	19	1.58	40	3.33	20	1.67	238	19.83
โควตาโรงเรียน	18	1.50	1	0.08	-	-	27	2.25	-	-	1	0.08	-	-	11	0.92	7	0.58	19	1.58	7	0.58	91	7.58
โควตาจังหวัด	31	2.58	-	-	1	0.08	38	3.17	2	0.17	4	0.33	-	-	24	2.00	12	1.00	21	1.75	13	1.08	146	12.17
โควตากีฬา	-	-	-	-	-	-	1	0.08	-	-	-	-	-	-	-	-	-	-	-	-	-	-	1	0.08
2) สอบคัดเลือก	248	20.67	13	1.08	5	0.42	86	7.17	21	1.75	30	2.50	1	0.08	174	14.50	60	5.00	140	11.67	53	4.42	831	69.25
3) รับตรง	51	4.25	2	0.17	-	-	3	0.25	-	-	1	0.08	2	0.17	21	1.75	5	0.42	19	1.58	27	2.25	131	10.92

ตารางที่ 121 จำนวนนักศึกษาใหม่กลุ่มสาขาวิชาเทคโนโลยีการเกษตร จำแนกตามวิธีการรับเข้า และอาชีพของมารดา

อาชีพของมารดา วิธีการรับเข้า	ข้าราชการ/ข้าราชการบำนาญ		พนักงาน รัฐวิสาหกิจ		พนักงานองค์การ ของรัฐ/เอกชนของรัฐ		ทำนา		ทำสวน		ทำไร่		เลี้ยงสัตว์/ประมง		ประกอบธุรกิจ ส่วนตัว/ค้าขาย		รับจ้างพนักงานบริษัท หรือรับราชการ		ไม่ได้ประกอบอาชีพ แม่บ้าน/แม่ค้า		ไม่ระบุ		รวม	
	จำนวน	ร้อยละ	จำนวน	ร้อยละ	จำนวน	ร้อยละ	จำนวน	ร้อยละ	จำนวน	ร้อยละ	จำนวน	ร้อยละ	จำนวน	ร้อยละ	จำนวน	ร้อยละ	จำนวน	ร้อยละ	จำนวน	ร้อยละ	จำนวน	ร้อยละ	จำนวน	ร้อยละ
รวมทั้งหมด	55	22.92	-	-	2	0.83	36	15.00	1	0.42	9	3.75	2	0.83	43	17.92	13	5.42	40	16.67	39	16.25	240	100.00
1) โควตา	14	5.93	-	-	-	-	17	7.08	-	-	4	1.67	1	0.42	5	2.08	4	1.67	7	2.92	4	1.67	56	23.33
โควตาโรงเรียน	6	2.50	-	-	-	-	8	3.33	-	-	2	0.83	1	0.42	2	0.83	-	-	3	1.25	2	0.83	24	10.00
โควตาจังหวัด	8	3.33	-	-	-	-	9	3.75	-	-	2	0.83	-	-	3	1.25	4	1.67	4	1.67	2	0.83	32	13.33
โควตากีฬา	-	-	-	-	-	-	-	-	-	-	-	-	-	-	-	-	-	-	-	-	-	-	-	-
2) สอบคัดเลือก	34	14.17	-	-	1	0.42	19	7.92	1	0.42	4	1.67	1	0.42	32	13.33	9	3.75	29	12.08	18	7.50	148	61.67
3) รับตรง	7	2.92	-	-	1	0.42	-	-	-	-	1	0.42	-	-	6	2.50	-	-	4	1.67	17	7.08	36	15.00

ตารางที่ 122 จำนวนนักศึกษาใหม่กลุ่มสาขาวิชาเทคโนโลยีสารสนเทศ จำนวนตามวิธีการรับเข้า และอาชีพของมารดา

อาชีพของมารดา วิธีการรับเข้า	ข้าราชการ/ข้าราชการบำนาญ		พนักงาน รัฐวิสาหกิจ		พนักงานองค์การ ของรัฐ/รัฐวิสาหกิจของรัฐ		ทำนา		ทำสวน		ทำไร่		เลี้ยงสัตว์/ประมง		ประกอบธุรกิจ ส่วนตัวค้าขาย		รับจ้างทำงานบริษัท หรือทำงานเกษตร		ไม่ได้ประกอบอาชีพ แม่บ้านบวช		ไม่ระบุ		รวม	
	จำนวน	ร้อยละ	จำนวน	ร้อยละ	จำนวน	ร้อยละ	จำนวน	ร้อยละ	จำนวน	ร้อยละ	จำนวน	ร้อยละ	จำนวน	ร้อยละ	จำนวน	ร้อยละ	จำนวน	ร้อยละ	จำนวน	ร้อยละ	จำนวน	ร้อยละ	จำนวน	ร้อยละ
รวมทั้งหมด	34	25.95	2	1.53	2	1.53	1	0.76	21	16.03	4	3.05	2	1.53	26	19.85	12	9.16	24	18.32	5	3.82	131	100.00
1) โควตา	12	9.16	-	-	1	0.76	1	0.76	19	14.50	3	2.29	1	0.76	9	6.87	5	3.82	8	6.11	4	3.05	62	47.33
โควตาโรงเรียน	1	0.76	-	-	-	-	-	9	6.87	1	0.76	-	-	4	3.05	2	1.53	4	3.05	2	1.53	23	17.56	
โควตาจังหวัด	11	8.40	-	-	1	0.76	-	10	7.63	2	1.53	1	0.76	5	3.82	3	2.29	4	3.05	2	1.53	39	29.77	
โควตาคึก	-	-	-	-	-	-	-	-	-	-	-	-	-	-	-	-	-	-	-	-	-	-	-	-
2) สอดคล้องเลือก	22	16.79	2	1.53	-	-	2	1.53	1	0.76	1	0.76	-	-	17	12.98	7	5.34	16	12.21	1	0.76	69	52.67
3) รับตรง	-	-	-	-	-	-	-	-	-	-	-	-	-	-	-	-	-	-	-	-	-	-	-	-

ตารางที่ 123 จำนวนนักศึกษาใหม่กลุ่มสาขาวิชาสาธารณสุขศาสตร์ จำนวนตามวิธีการรับเข้า และอาชีพของมารดา

อาชีพของมารดา วิธีการรับเข้า	ข้าราชการ/ข้าราชการบำนาญ		พนักงาน รัฐวิสาหกิจ		พนักงานองค์การ ของรัฐ/รัฐวิสาหกิจของรัฐ		ทำนา		ทำสวน		ทำไร่		เลี้ยงสัตว์/ประมง		ประกอบธุรกิจ ส่วนตัวค้าขาย		รับจ้างทำงานบริษัท หรือทำงานเกษตร		ไม่ได้ประกอบอาชีพ แม่บ้านบวช		ไม่ระบุ		รวม	
	จำนวน	ร้อยละ	จำนวน	ร้อยละ	จำนวน	ร้อยละ	จำนวน	ร้อยละ	จำนวน	ร้อยละ	จำนวน	ร้อยละ	จำนวน	ร้อยละ	จำนวน	ร้อยละ	จำนวน	ร้อยละ	จำนวน	ร้อยละ	จำนวน	ร้อยละ	จำนวน	ร้อยละ
รวมทั้งหมด	17	10.12	1	0.60	1	0.60	86	39.29	4	2.38	15	8.93	2	1.19	19	11.31	13	7.74	21	12.50	9	5.36	166	100.00
1) โควตา	6	3.57	1	0.60	-	-	51	30.36	4	2.38	8	4.76	-	-	12	7.14	12	7.14	8	4.76	3	1.79	105	62.50
โควตาโรงเรียน	2	1.19	-	-	-	-	15	8.93	1	0.60	4	2.38	-	-	2	1.19	6	3.57	2	1.19	1	0.60	33	19.64
โควตาจังหวัด	4	2.38	1	0.60	-	-	36	21.43	3	1.79	4	2.38	-	-	10	5.95	5	2.98	6	3.57	2	1.19	71	42.26
โควตาคึก	-	-	-	-	-	-	-	-	-	-	-	-	-	-	-	-	1	0.60	-	-	-	-	1	0.60
2) สอดคล้องเลือก	11	6.55	-	-	1	0.60	15	8.93	-	-	7	4.17	2	1.19	7	4.17	1	0.60	13	7.74	6	3.57	63	37.50
3) รับตรง	-	-	-	-	-	-	-	-	-	-	-	-	-	-	-	-	-	-	-	-	-	-	-	-



ตารางที่ 124 จำนวนนักศึกษาใหม่กลุ่มไมโครตา จำนวนตามกลุ่มสาขาวิชา และอาชีพของมารดา

อาชีพของมารดา กลุ่มสาขาวิชา	ข้าราชการ/ ข้าราชการบำนาญ		พนักงาน รัฐวิสาหกิจ		พนักงานองค์กร ของรัฐ/เอกชน		ทำนา		ทำสวน		ทำไร่		เลี้ยงสัตว์/ประมง		ประกอบธุรกิจ ส่วนตัว/ค้าขาย		รับจ้างทำงานบริษัท หรือรับจ้างเอกชน		ไม่ได้ประกอบอาชีพ/ แม่บ้าน/บวช		ไม่ระบุ		รวม	
	จำนวน	ร้อยละ	จำนวน	ร้อยละ	จำนวน	ร้อยละ	จำนวน	ร้อยละ	จำนวน	ร้อยละ	จำนวน	ร้อยละ	จำนวน	ร้อยละ	จำนวน	ร้อยละ	จำนวน	ร้อยละ	จำนวน	ร้อยละ	จำนวน	ร้อยละ	จำนวน	ร้อยละ
รวมทั้งหมด	81	17.57	2	0.43	2	0.43	153	33.19	9	1.95	18	3.90	1	0.22	51	13.23	40	8.68	63	13.67	31	6.72	461	100.00
1) วิศวกรรมศาสตร์	49	10.63	1	0.22	1	0.22	66	14.32	2	0.43	5	1.08	-	-	35	7.59	19	4.12	40	8.68	20	4.34	238	51.63
2) เทคโนโลยีการเกษตร	14	3.04	-	-	-	-	17	3.69	-	-	4	0.87	1	0.22	5	1.08	4	0.87	7	1.52	4	0.87	56	12.15
3) เทคโนโลยีสารสนเทศ	12	2.60	-	-	1	0.22	19	4.12	3	0.65	1	0.22	-	-	9	1.95	5	1.08	8	1.74	4	0.87	62	13.45
4) สาธารณสุขศาสตร์	6	1.30	1	0.22	-	-	51	11.06	4	0.87	8	1.74	-	-	12	2.60	12	2.60	8	1.74	3	0.65	105	22.78

ตารางที่ 125 จำนวนนักศึกษาใหม่กลุ่มสอบคัดเลือก จำนวนตามกลุ่มสาขาวิชา และอาชีพของมารดา

อาชีพของมารดา กลุ่มสาขาวิชา	ข้าราชการ/ ข้าราชการบำนาญ		พนักงาน รัฐวิสาหกิจ		พนักงานองค์กร ของรัฐ/เอกชน		ทำนา		ทำสวน		ทำไร่		เลี้ยงสัตว์/ประมง		ประกอบธุรกิจ ส่วนตัว/ค้าขาย		รับจ้างทำงานบริษัท หรือรับจ้างเอกชน		ไม่ได้ประกอบอาชีพ/ แม่บ้าน/บวช		ไม่ระบุ		รวม	
	จำนวน	ร้อยละ	จำนวน	ร้อยละ	จำนวน	ร้อยละ	จำนวน	ร้อยละ	จำนวน	ร้อยละ	จำนวน	ร้อยละ	จำนวน	ร้อยละ	จำนวน	ร้อยละ	จำนวน	ร้อยละ	จำนวน	ร้อยละ	จำนวน	ร้อยละ	จำนวน	ร้อยละ
รวมทั้งหมด	315	20.35	15	1.35	7	0.63	122	40.93	23	2.07	42	3.78	4	0.36	230	20.70	77	6.93	198	17.82	78	7.02	1,111	100.00
1) วิศวกรรมศาสตร์	248	22.32	13	1.17	5	0.45	86	7.74	21	1.89	30	2.70	1	0.09	174	15.66	60	5.40	140	12.60	53	4.77	831	74.80
2) เทคโนโลยีการเกษตร	34	3.06	-	-	1	0.09	19	1.71	1	0.09	4	0.36	1	0.09	32	2.88	9	0.81	29	2.61	18	1.62	149	13.32
3) เทคโนโลยีสารสนเทศ	22	1.98	2	0.18	-	-	2	0.18	1	0.09	1	0.09	-	-	17	1.53	7	0.63	16	1.44	1	0.09	69	6.21
4) สาธารณสุขศาสตร์	11	0.99	-	-	1	0.09	15	1.35	-	-	7	0.63	2	0.18	7	0.63	1	0.09	13	1.17	6	0.54	63	5.67

ตารางที่ 126 จำนวนนักศึกษาใหม่กลุ่มรับตรง จำนวนตามกลุ่มสาขาวิชา และอาชีพของมารดา

อาชีพของมารดา กลุ่มสาขาวิชา	ข้าราชการ/ ข้าราชการบำนาญ		พนักงาน รัฐวิสาหกิจ		พนักงานองค์กร ของรัฐ/เอกชน		ทำนา		ทำสวน		ทำไร่		เลี้ยงสัตว์/ประมง		ประกอบธุรกิจ ส่วนตัว/ค้าขาย		รับจ้างทำงานบริษัท หรือรับจ้างเอกชน		ไม่ได้ประกอบอาชีพ/ แม่บ้าน/บวช		ไม่ระบุ		รวม	
	จำนวน	ร้อยละ	จำนวน	ร้อยละ	จำนวน	ร้อยละ	จำนวน	ร้อยละ	จำนวน	ร้อยละ	จำนวน	ร้อยละ	จำนวน	ร้อยละ	จำนวน	ร้อยละ	จำนวน	ร้อยละ	จำนวน	ร้อยละ	จำนวน	ร้อยละ	จำนวน	ร้อยละ
รวมทั้งหมด	58	34.73	2	1.20	1	0.60	3	1.80	-	-	2	1.20	2	1.20	27	16.17	5	2.99	23	13.77	44	26.36	167	100.00
1) วิศวกรรมศาสตร์	51	30.54	2	1.20	-	-	3	1.80	-	-	1	0.60	2	1.20	21	12.57	5	2.99	19	11.38	27	16.17	131	78.44
2) เทคโนโลยีการเกษตร	7	4.19	-	-	1	0.60	-	-	-	-	1	0.60	-	-	6	3.59	-	-	4	2.40	17	10.18	36	21.56
3) เทคโนโลยีสารสนเทศ	-	-	-	-	-	-	-	-	-	-	-	-	-	-	-	-	-	-	-	-	-	-	-	-
4) สาธารณสุขศาสตร์	-	-	-	-	-	-	-	-	-	-	-	-	-	-	-	-	-	-	-	-	-	-	-	-

ตารางที่ 127 จำนวนนักศึกษาใหม่ จำแนกตามกลุ่มสาขาวิชา วิธีรับเข้า และรายได้ของมารดาต่อเดือน

กลุ่มสาขาวิชา/วิธีการรับเข้า	ต่ำกว่า 3,000		3,000 - 5,000		5,001 - 8,000		8,001 - 12,000		12,001 - 15,000		15,001 - 20,000		20,001 - 25,000	
	จำนวน	ร้อยละ	จำนวน	ร้อยละ	จำนวน	ร้อยละ	จำนวน	ร้อยละ	จำนวน	ร้อยละ	จำนวน	ร้อยละ	จำนวน	ร้อยละ
รวมกลุ่มสาขาวิชา	177	10.18	254	14.61	140	6.33	128	7.36	114	6.56	254	14.61	68	3.91
1) โควตา	98	5.64	107	6.15	27	1.55	11	0.63	14	0.81	47	2.70	11	0.63
โควตาโรงเรียน	36	2.07	39	2.24	9	0.52	4	0.23	5	0.29	15	0.86	7	0.40
โควตาจังหวัด	62	3.57	67	3.85	18	1.04	7	0.40	9	0.52	32	1.84	4	0.23
โควตาท้า	-	-	1	0.06	-	-	-	-	-	-	-	-	-	-
2) สอนคัดเลือก	77	4.43	132	7.59	77	4.43	103	5.92	85	4.89	176	10.12	51	2.93
3) รับตรง	2	0.12	15	0.86	6	0.35	14	0.81	15	0.86	31	1.78	6	0.35
1. เกณฑ์ความสามารถ	89	7.42	157	13.08	78	6.50	102	8.50	91	7.59	186	15.50	53	4.42
1) โควตา	40	3.33	47	3.92	19	1.59	7	0.58	7	0.59	27	2.25	7	0.59
โควตาโรงเรียน	17	1.42	13	1.08	7	0.59	3	0.25	4	0.33	8	0.67	5	0.42
โควตาจังหวัด	23	1.92	34	2.83	12	1.00	4	0.33	3	0.25	19	1.58	2	0.17
โควตาท้า	-	-	-	-	-	-	-	-	-	-	-	-	-	-
2) สอนคัดเลือก	47	3.92	98	8.17	53	4.42	83	6.92	71	5.92	134	11.17	41	3.42
3) รับตรง	2	0.17	12	1.00	6	0.50	12	1.00	13	1.08	25	2.08	5	0.42
2. เกณฑ์ผลสัมฤทธิ์ทางการเรียน	23	9.59	38	15.83	14	5.83	15	6.25	10	4.17	37	15.42	9	3.75
1) โควตา	8	3.33	16	6.67	1	0.42	2	0.83	2	0.83	8	3.33	2	0.83
โควตาโรงเรียน	4	1.67	7	2.92	-	-	1	0.42	-	-	4	1.67	1	0.42
โควตาจังหวัด	4	1.67	9	3.75	1	0.42	1	0.42	2	0.83	4	1.67	1	0.42
โควตาท้า	-	-	-	-	-	-	-	-	-	-	-	-	-	-
2) สอนคัดเลือก	15	6.25	19	7.92	13	5.42	11	4.58	6	2.50	23	9.58	6	2.50
3) รับตรง	-	-	3	1.25	-	-	2	0.83	2	0.83	6	2.50	1	0.42
3. เกณฑ์ผลสัมฤทธิ์ทางการสอบ	14	10.69	16	12.21	12	9.16	8	6.11	5	3.82	25	19.08	4	3.05
1) โควตา	12	9.16	11	8.40	4	3.05	2	1.53	1	0.76	11	8.40	1	0.76
โควตาโรงเรียน	5	3.82	5	3.82	1	0.76	-	-	-	-	3	2.29	-	-
โควตาจังหวัด	7	5.34	6	4.58	3	2.29	2	1.53	1	0.76	8	6.11	1	0.76
โควตาท้า	-	-	-	-	-	-	-	-	-	-	-	-	-	-
2) สอนคัดเลือก	2	1.53	5	3.82	8	6.11	6	4.58	4	3.05	14	10.69	3	2.29
3) รับตรง	-	-	-	-	-	-	-	-	-	-	-	-	-	-
4. สาขารวมสอบค่าสมัคร	51	30.36	43	25.60	6	3.57	3	1.79	8	4.76	6	3.57	2	1.19
1) โควตา	38	22.62	33	19.64	3	1.79	-	-	4	2.38	1	0.60	1	0.60
โควตาโรงเรียน	10	5.95	14	8.33	1	0.60	-	-	1	0.60	-	-	1	0.60
โควตาจังหวัด	28	16.67	18	10.71	2	1.19	-	-	3	1.79	1	0.60	-	-
โควตาท้า	-	-	1	0.60	-	-	-	-	-	-	-	-	-	-
2) สอนคัดเลือก	13	7.74	10	5.95	3	1.79	3	1.79	4	2.38	5	2.98	1	0.60
3) รับตรง	-	-	-	-	-	-	-	-	-	-	-	-	-	-

รายได้มารดา

รวมทั้งหมด	วิศวกรรมศาสตร์	เทคโนโลยีการเกษตร	เทคโนโลยีสารสนเทศ	สาธารณสุขศาสตร์	โควตา	สอนคัดเลือก	รับตรง
10,000	10,340	10,000	10,000	3,000	4,000	12,000	15,000
3,000	10,000	3,000	20,000	3,000	3,000	10,000	10,000
250,000	250,000	50,000	80,000	40,000	100,000	105,000	250,000
200	200	1,000	500	300	200	500	1,500

ค่ามัธยฐาน (Median)  
 ฐานนิยม (Mode)  
 ค่าสูงสุด (Maximum)  
 ค่าต่ำสุด (Minimum)

ตารางที่ 127 (ต่อ)

รายละเอียดของมาตรการลดผลกระทบต่อ กลุ่มสมาชิกวิสาหกิจรายสาขา	25,001 - 30,000		30,001 - 35,000		35,001 - 40,000		40,001 - 50,000		50,001 ขึ้นไป		ไม่ระบุ		รวม	
	จำนวน	ร้อยละ	จำนวน	ร้อยละ	จำนวน	ร้อยละ	จำนวน	ร้อยละ	จำนวน	ร้อยละ	จำนวน	ร้อยละ	จำนวน	ร้อยละ
<b>รวมกลุ่มสมาชิกสาขา</b>	<b>37</b>	<b>2.13</b>	<b>4</b>	<b>0.23</b>	<b>7</b>	<b>0.40</b>	<b>13</b>	<b>0.75</b>	<b>7</b>	<b>0.40</b>	<b>566</b>	<b>32.55</b>	<b>1,739</b>	<b>100.00</b>
1) โควตา	4	0.23	1	0.06	1	0.06	1	0.06	1	0.06	138	7.94	461	26.51
โควตาโรงเรียน	2	0.12	1	0.06	-	-	1	0.06	-	-	52	2.99	171	9.83
โควตาจังหวัด	2	0.12	-	-	1	0.06	-	-	1	0.06	85	4.89	288	16.56
โควตาก็หา	-	-	-	-	-	-	-	-	-	-	1	0.06	2	0.12
2) สอบคัดเลือก	31	1.78	3	0.17	6	0.35	12	0.69	5	0.29	353	20.30	1,111	63.89
3) รับตรง	2	0.12	-	-	-	-	-	-	1	0.06	75	4.31	167	9.60
<b>1. มาตรการสมัคร</b>	<b>29</b>	<b>2.42</b>	<b>2</b>	<b>0.17</b>	<b>6</b>	<b>0.50</b>	<b>11</b>	<b>0.92</b>	<b>6</b>	<b>0.50</b>	<b>390</b>	<b>32.50</b>	<b>1,200</b>	<b>100.00</b>
1) โควตา	2	0.17	1	0.08	1	0.08	1	0.08	1	0.08	78	6.50	238	19.83
โควตาโรงเรียน	1	0.08	1	0.08	-	-	1	0.08	-	-	31	2.58	91	7.58
โควตาจังหวัด	1	0.08	-	-	1	0.08	-	-	1	0.08	46	3.83	146	12.17
โควตาก็หา	-	-	-	-	-	-	-	-	-	-	1	0.08	1	0.08
2) สอบคัดเลือก	25	2.08	1	0.08	5	0.42	10	0.83	4	0.33	259	21.58	831	69.25
3) รับตรง	2	0.17	-	-	-	-	-	-	1	0.08	53	4.42	131	10.92
<b>2. เทคนิควิทยากรเกษร</b>	<b>5</b>	<b>2.08</b>	<b>-</b>	<b>-</b>	<b>-</b>	<b>-</b>	<b>1</b>	<b>0.42</b>	<b>-</b>	<b>-</b>	<b>88</b>	<b>36.67</b>	<b>240</b>	<b>100.00</b>
1) โควตา	1	0.42	-	-	-	-	-	-	-	-	16	6.67	56	23.33
โควตาโรงเรียน	1	0.42	-	-	-	-	-	-	-	-	6	2.50	24	10.00
โควตาจังหวัด	-	-	-	-	-	-	-	-	-	-	10	4.17	32	13.33
โควตาก็หา	-	-	-	-	-	-	-	-	-	-	-	-	-	-
2) สอบคัดเลือก	4	1.67	-	-	-	-	1	0.42	-	-	50	20.83	148	61.67
3) รับตรง	-	-	-	-	-	-	-	-	-	-	22	9.17	36	15.00
<b>3. เทคนิควิทยากรสมทบ</b>	<b>3</b>	<b>2.29</b>	<b>2</b>	<b>1.53</b>	<b>-</b>	<b>-</b>	<b>1</b>	<b>0.76</b>	<b>1</b>	<b>0.76</b>	<b>40</b>	<b>30.53</b>	<b>131</b>	<b>100.00</b>
1) โควตา	1	0.76	-	-	-	-	-	-	-	-	19	14.50	62	47.33
โควตาโรงเรียน	-	-	-	-	-	-	-	-	-	-	9	6.87	23	17.56
โควตาจังหวัด	1	0.76	-	-	-	-	-	-	-	-	10	7.63	39	29.77
โควตาก็หา	-	-	-	-	-	-	-	-	-	-	-	-	-	-
2) สอบคัดเลือก	2	1.53	2	1.53	-	-	1	0.76	1	0.76	21	16.03	69	52.67
3) รับตรง	-	-	-	-	-	-	-	-	-	-	-	-	-	-
<b>4. สาขารวมผู้สมัคร</b>	<b>-</b>	<b>-</b>	<b>-</b>	<b>0.60</b>	<b>1</b>	<b>-</b>	<b>-</b>	<b>-</b>	<b>-</b>	<b>-</b>	<b>48</b>	<b>28.57</b>	<b>168</b>	<b>100.00</b>
1) โควตา	-	-	-	-	-	-	-	-	-	-	25	14.88	105	62.50
โควตาโรงเรียน	-	-	-	-	-	-	-	-	-	-	6	3.57	33	19.64
โควตาจังหวัด	-	-	-	-	-	-	-	-	-	-	19	11.31	71	42.26
โควตาก็หา	-	-	-	-	-	-	-	-	-	-	-	-	1	0.60
2) สอบคัดเลือก	-	-	-	-	1	0.60	-	-	-	-	23	13.69	63	37.50
3) รับตรง	-	-	-	-	-	-	-	-	-	-	-	-	-	-

ตารางที่ 128 จำนวนนักศึกษาใหม่ จำนวนตามวิธีการรับเข้า และผู้ให้การอุปการะค่าใช้จ่ายทางด้านการศึกษา

ผู้ให้การอุปการะด้านการศึกษา	บิดาและมารดา		บิดาแต่ผู้เดียว		มารดาแต่ผู้เดียว		ผู้ปกครอง		ญาติ		ทุนกู้ยืมรัฐบาล		ทุนการศึกษาอื่น		ไม่ระบุ		รวม	
	จำนวน	ร้อยละ	จำนวน	ร้อยละ	จำนวน	ร้อยละ	จำนวน	ร้อยละ	จำนวน	ร้อยละ	จำนวน	ร้อยละ	จำนวน	ร้อยละ	จำนวน	ร้อยละ	จำนวน	ร้อยละ
<b>วิธีการรับเข้า</b>	961	55.26	167	9.60	155	8.91	54	3.11	7	0.40	291	16.73	5	0.29	99	5.69	1,739	100.00
<b>รวมทั้งหมด</b>	204	11.73	28	1.61	28	1.61	15	0.86	1	0.06	161	9.26	4	0.23	20	1.15	461	26.51
1) โคราช	75	4.31	11	0.63	11	0.63	4	0.23	-	-	63	3.62	3	0.17	4	0.23	171	9.83
โคราชจังหว็ด	129	7.42	16	0.92	17	0.98	11	0.63	1	0.06	97	5.58	1	0.06	16	0.92	288	16.56
โคราภิหา	-	-	1	0.06	-	-	-	-	-	-	1	0.06	-	-	-	-	2	0.12
2) สอดัดเลือก	664	38.18	128	7.36	114	6.56	34	1.96	6	0.35	126	7.25	1	0.06	38	2.19	1,111	63.89
3) รับตรง	93	5.35	11	0.63	13	0.75	5	0.29	-	-	4	0.23	-	-	41	2.36	167	9.60

ตารางที่ 129 จำนวนนักศึกษาใหม่ จำนวนตามกลุ่มสาขาวิชา และผู้ให้การอุปการะค่าใช้จ่ายทางด้านการศึกษา

ผู้ให้การอุปการะด้านการศึกษา	บิดาและมารดา		บิดาแต่ผู้เดียว		มารดาแต่ผู้เดียว		ผู้ปกครอง		ญาติ		ทุนกู้ยืมรัฐบาล		ทุนการศึกษาอื่น		ไม่ระบุ		รวม	
	จำนวน	ร้อยละ	จำนวน	ร้อยละ	จำนวน	ร้อยละ	จำนวน	ร้อยละ	จำนวน	ร้อยละ	จำนวน	ร้อยละ	จำนวน	ร้อยละ	จำนวน	ร้อยละ	จำนวน	ร้อยละ
<b>กลุ่มสาขาวิชา</b>	961	55.26	167	9.60	155	8.91	54	3.11	7	0.40	291	16.73	5	0.29	99	5.69	1,739	100.00
<b>รวมทั้งหมด</b>	701	40.31	115	6.61	114	6.56	41	2.36	4	0.23	163	9.37	1	0.06	61	3.51	1,200	69.01
1) วิศวกรรมศาสตร์	108	6.21	35	2.01	21	1.21	5	0.29	1	0.06	45	2.59	-	-	25	1.44	240	13.80
2) เทคโนโลยีการเกษตร	79	4.54	8	0.46	12	0.69	6	0.35	-	-	20	1.15	1	0.06	5	0.29	131	7.53
3) เทคโนโลยีสารสนเทศ	73	4.20	9	0.52	8	0.46	2	0.12	2	0.12	63	3.62	3	0.17	8	0.46	168	9.66
4) สาธารณสุขศาสตร์	-	-	-	-	-	-	-	-	-	-	-	-	-	-	-	-	-	-

ตารางที่ 130 จำนวนนักศึกษาใหม่กลุ่มสาขาวิชาวิศวกรรมศาสตร์ จำแนกตามวิธีการรับเข้า และผู้ให้การอุปการะค่าใช้จ่ายทางการศึกษา

วิธีการรับเข้า	บิดาและมารดา		บิดาแต่ผู้เดียว		มารดาแต่ผู้เดียว		ผู้ปกครอง		ญาติ		ทุนภูมิธูบาล		ทุนการศึกษาอื่น		ไม่ระบุ		รวม	
	จำนวน	ร้อยละ	จำนวน	ร้อยละ	จำนวน	ร้อยละ	จำนวน	ร้อยละ	จำนวน	ร้อยละ	จำนวน	ร้อยละ	จำนวน	ร้อยละ	จำนวน	ร้อยละ	จำนวน	ร้อยละ
รวมทั้งหมด	751	56.42	115	9.58	114	9.50	41	3.42	4	0.33	163	13.58	1	0.08	61	5.08	1,200	100.00
1) โควตา	114	9.50	20	1.67	16	1.33	10	0.83	1	0.08	66	5.50	1	0.08	10	0.83	238	19.83
โควตาโรงเรียน	47	3.92	7	0.58	6	0.50	2	0.17	-	-	24	2.00	1	0.08	4	0.33	91	7.58
โควตารัฐบาล	67	5.58	12	1.00	10	0.83	8	0.67	1	0.08	42	3.50	-	-	6	0.50	146	12.17
โควตาคึกคัก	-	-	1	0.08	-	-	-	-	-	-	-	-	-	-	-	-	1	0.08
2) สอบคัดเลือก	507	42.25	88	7.33	87	7.25	26	2.17	3	0.25	94	7.83	-	-	26	2.17	831	69.25
3) รับตรง	80	6.67	7	0.58	11	0.92	5	0.42	-	-	3	0.25	-	-	25	2.08	131	10.92

ตารางที่ 131 จำนวนนักศึกษาใหม่กลุ่มสาขาวิชาเทคโนโลยีการเกษตร จำแนกตามวิธีการรับเข้า และผู้ให้การอุปการะค่าใช้จ่ายทางการศึกษา

วิธีการรับเข้า	บิดาและมารดา		บิดาแต่ผู้เดียว		มารดาแต่ผู้เดียว		ผู้ปกครอง		ญาติ		ทุนภูมิธูบาล		ทุนการศึกษาอื่น		ไม่ระบุ		รวม	
	จำนวน	ร้อยละ	จำนวน	ร้อยละ	จำนวน	ร้อยละ	จำนวน	ร้อยละ	จำนวน	ร้อยละ	จำนวน	ร้อยละ	จำนวน	ร้อยละ	จำนวน	ร้อยละ	จำนวน	ร้อยละ
รวมทั้งหมด	108	45.00	35	14.58	21	8.75	5	2.08	1	0.42	45	18.75	-	-	25	10.42	240	100.00
1) โควตา	21	8.75	5	2.08	4	1.67	1	0.42	-	-	25	10.42	-	-	-	-	56	23.33
โควตาโรงเรียน	9	3.75	2	0.83	2	0.83	-	-	-	-	11	4.58	-	-	-	-	24	10.00
โควตารัฐบาล	12	5.00	3	1.25	2	0.83	1	0.42	-	-	14	5.83	-	-	-	-	32	13.33
โควตาคึกคัก	-	-	-	-	-	-	-	-	-	-	-	-	-	-	-	-	-	-
2) สอบคัดเลือก	74	30.83	26	10.83	15	6.25	4	1.67	1	0.42	19	7.92	-	-	9	3.75	148	61.67
3) รับตรง	13	5.42	4	1.67	2	0.83	-	-	-	-	1	0.42	-	-	16	6.67	36	15.00

ตารางที่ 132 จำนวนนักศึกษาใหม่กลุ่มสาขาวิชาเทคโนโลยีสารสนเทศ จำนวนตามวิธีการรับเข้า และผู้ให้การอุปการะค่าใช้จ่ายทางการศึกษา

วิธีการรับเข้า	ผู้ให้การอุปการะด้านการศึกษา		บิดาและมารดา		บิดาแต่ผู้เดียว		มารดาแต่ผู้เดียว		ผู้ปกครอง		ญาติ		ทุนกู้ยืมรัฐบาล		ทุนการศึกษาอื่น		ไม่ระบุ		รวม	
	จำนวน	ร้อยละ	จำนวน	ร้อยละ	จำนวน	ร้อยละ	จำนวน	ร้อยละ	จำนวน	ร้อยละ	จำนวน	ร้อยละ	จำนวน	ร้อยละ	จำนวน	ร้อยละ	จำนวน	ร้อยละ	จำนวน	ร้อยละ
รวมทั้งหมด	79	60.31	8	6.11	12	9.16	6	4.58	-	-	20	15.27	1	0.76	5	3.82	131	100.00		
1) โควตา	29	22.14	3	2.29	3	2.29	4	3.05	-	-	18	13.74	1	0.76	4	3.05	62	47.33		
โควตาโรงเรียน	6	4.58	2	1.53	1	0.76	2	1.53	-	-	11	8.40	1	0.76	-	-	23	17.56		
โควตาจังหวัด	23	17.56	1	0.76	2	1.53	2	1.53	-	-	7	5.34	-	-	4	3.05	39	29.77		
โควตาคีฬา	-	-	-	-	-	-	-	-	-	-	-	-	-	-	-	-	-	-		
2) สอบคัดเลือก	50	38.17	5	3.82	9	6.87	2	1.53	-	-	2	1.53	-	-	1	0.76	69	52.67		
3) รับตรง	-	-	-	-	-	-	-	-	-	-	-	-	-	-	-	-	-	-		

ตารางที่ 133 จำนวนนักศึกษาใหม่กลุ่มสาขาวิชาสาธารณสุขศาสตร์ จำนวนตามวิธีการรับเข้า และผู้ให้การอุปการะค่าใช้จ่ายทางการศึกษา

วิธีการรับเข้า	ผู้ให้การอุปการะด้านการศึกษา		บิดาและมารดา		บิดาแต่ผู้เดียว		มารดาแต่ผู้เดียว		ผู้ปกครอง		ญาติ		ทุนกู้ยืมรัฐบาล		ทุนการศึกษาอื่น		รวม	
	จำนวน	ร้อยละ	จำนวน	ร้อยละ	จำนวน	ร้อยละ	จำนวน	ร้อยละ	จำนวน	ร้อยละ	จำนวน	ร้อยละ	จำนวน	ร้อยละ	จำนวน	ร้อยละ	จำนวน	ร้อยละ
รวมทั้งหมด	78	43.45	9	5.26	8	4.76	2	1.19	2	1.19	63	37.50	3	1.79	8	4.76	168	100.00
1) โควตา	40	23.81	-	-	5	2.88	-	-	-	-	52	30.95	2	1.19	6	3.57	105	62.50
โควตาโรงเรียน	13	7.74	-	-	2	1.19	-	-	-	-	17	10.12	1	0.60	-	-	33	19.64
โควตาจังหวัด	27	16.07	-	-	3	1.79	-	-	-	-	34	20.24	1	0.60	6	3.57	71	42.26
โควตาคีฬา	-	-	-	-	-	-	-	-	-	-	1	0.60	-	-	-	-	1	0.60
2) สอบคัดเลือก	33	19.64	9	5.36	3	1.79	2	1.19	2	1.19	11	6.55	1	0.60	-2	-1.19	63	37.50
3) รับตรง	-	-	-	-	-	-	-	-	-	-	-	-	-	-	-	-	-	-

ตารางที่ 134 จำนวนนักศึกษาใหม่กลุ่มโควตา จำนวนตามกลุ่มสาขาวิชา และผู้ให้การอุปการะค่าใช้จ่ายทางด้านการศึกษา

ผู้ให้การอุปการะด้านการศึกษา	บิดาและมารดา		บิดาแต่ผู้เดียว		ผู้ปกครอง		ญาติ		ทุนผู้มีรัฐบาล		ทุนการศึกษาอื่น		ไม่ระบุ		รวม	
	จำนวน	ร้อยละ	จำนวน	ร้อยละ	จำนวน	ร้อยละ	จำนวน	ร้อยละ	จำนวน	ร้อยละ	จำนวน	ร้อยละ	จำนวน	ร้อยละ	จำนวน	ร้อยละ
รวมทั้งหมด	204	44.25	28	6.07	15	3.25	1	0.22	161	34.92	4	0.87	20	4.34	461	100.00
1) วิศวกรรมศาสตร์	114	24.73	20	4.34	10	2.17	1	0.22	66	14.32	1	0.22	10	2.17	238	51.63
2) เทคโนโลยีการเกษตร	21	4.56	5	1.08	1	0.22	-	-	25	5.42	-	-	-	-	56	12.15
3) เทคโนโลยีสารสนเทศ	29	6.29	3	0.65	4	0.87	-	-	18	3.90	1	0.22	4	0.87	62	13.45
4) สาธารณสุขศาสตร์	40	8.68	-	-	5	1.08	-	-	52	11.28	2	0.43	6	1.30	105	22.78

ตารางที่ 135 จำนวนนักศึกษาใหม่กลุ่มสอบคัดเลือก จำนวนตามกลุ่มสาขาวิชา และผู้ให้การอุปการะค่าใช้จ่ายทางด้านการศึกษา

ผู้ให้การอุปการะด้านการศึกษา	บิดาและมารดา		บิดาแต่ผู้เดียว		ผู้ปกครอง		ญาติ		ทุนผู้มีรัฐบาล		ทุนการศึกษาอื่น		ไม่ระบุ		รวม	
	จำนวน	ร้อยละ	จำนวน	ร้อยละ	จำนวน	ร้อยละ	จำนวน	ร้อยละ	จำนวน	ร้อยละ	จำนวน	ร้อยละ	จำนวน	ร้อยละ	จำนวน	ร้อยละ
รวมทั้งหมด	664	59.77	128	11.52	34	3.06	6	0.54	126	11.34	1	0.09	38	3.42	1,111	100.00
1) วิศวกรรมศาสตร์	507	45.63	88	7.92	26	2.34	3	0.27	94	8.46	-	-	26	2.34	831	74.80
2) เทคโนโลยีการเกษตร	74	6.66	26	2.34	4	0.36	1	0.09	19	1.71	-	-	9	0.81	148	13.32
3) เทคโนโลยีสารสนเทศ	50	4.50	5	0.45	2	0.18	-	-	2	0.18	-	-	1	0.09	69	6.21
4) สาธารณสุขศาสตร์	33	2.97	9	0.81	2	0.18	2	0.18	11	0.99	1	0.09	2	0.18	63	5.67

ตารางที่ 136 จำนวนนักศึกษาใหม่กลุ่มรับตรง จำนวนตามกลุ่มสาขาวิชา และผู้ให้การอุปการะค่าใช้จ่ายทางด้านการศึกษา

ผู้ให้การอุปการะด้านการศึกษา	บิดาและมารดา		บิดาแต่ผู้เดียว		ผู้ปกครอง		ญาติ		ทุนผู้มีรัฐบาล		ทุนการศึกษาอื่น		ไม่ระบุ		รวม	
	จำนวน	ร้อยละ	จำนวน	ร้อยละ	จำนวน	ร้อยละ	จำนวน	ร้อยละ	จำนวน	ร้อยละ	จำนวน	ร้อยละ	จำนวน	ร้อยละ	จำนวน	ร้อยละ
รวมทั้งหมด	93	55.69	11	6.59	5	2.99	-	-	4	2.40	-	-	41	24.55	167	100.00
1) วิศวกรรมศาสตร์	80	47.90	7	4.19	5	2.99	-	-	3	1.80	-	-	25	14.97	131	78.44
2) เทคโนโลยีการเกษตร	13	7.78	4	2.40	-	-	-	-	1	0.60	-	-	16	9.58	36	21.56
3) เทคโนโลยีสารสนเทศ	-	-	-	-	-	-	-	-	-	-	-	-	-	-	-	-
4) สาธารณสุขศาสตร์	-	-	-	-	-	-	-	-	-	-	-	-	-	-	-	-

ตารางที่ 137 จำนวนนักศึกษาใหม่ จำแนกตามวิธีการรับเข้า และอาชีพของผู้ให้การอุปการะค่าใช้จ่ายทางการศึกษาที่ไม่ใช่บิดาและ/หรือมารดา

อาชีพ วิธีการรับเข้า	ข้าราชการ/ข้าราชการบำนาญ		พนักงาน รัฐวิสาหกิจ		ทำนา		ทำสวน		ทำไร่		เลี้ยงสัตว์/ประมง		ประกอบธุรกิจ ส่วนตัวค้าขาย		รับจ้างทำงานบริษัท หรือห้างร้านเอกชน		ไม่ได้ประกอบอาชีพ/ พ่อแม่แม่บ้านบวช		ไม่ระบุ		รวม	
	จำนวน	ร้อยละ	จำนวน	ร้อยละ	จำนวน	ร้อยละ	จำนวน	ร้อยละ	จำนวน	ร้อยละ	จำนวน	ร้อยละ	จำนวน	ร้อยละ	จำนวน	ร้อยละ	จำนวน	ร้อยละ	จำนวน	ร้อยละ	จำนวน	ร้อยละ
รวมทั้งหมด	3	4.92	2	3.28	1	1.64	1	1.64	1	1.64	1	1.64	14	22.95	9	14.75	3	4.92	26	42.62	61	100.00
1) โฉวตา	1	1.64	-	-	-	-	1	1.64	-	-	-	-	3	4.92	3	4.92	1	1.64	7	11.48	16	26.23
โฉวตาโรงเรียน	1	1.64	-	-	-	-	1	1.64	-	-	-	-	1	1.64	1	1.64	-	-	-	-	4	6.56
โฉวตาจังหวัด	-	-	-	-	-	-	-	-	-	-	-	-	2	3.28	2	3.28	1	1.64	7	11.48	12	19.67
โฉวตากีฬา	-	-	-	-	-	-	-	-	-	-	-	-	-	-	-	-	-	-	-	-	-	-
2) สอบคัดเลือก	-	-	1	1.64	-	-	-	-	1	1.64	1	1.64	11	18.03	5	8.20	2	3.28	18	29.51	40	65.57
3) รับตรง	2	3.28	1	1.64	-	-	-	-	-	-	-	-	-	-	1	1.64	-	-	1	1.64	5	8.20

ตารางที่ 138 จำนวนนักศึกษาใหม่ จำแนกตามกลุ่มสาขาวิชา และอาชีพของผู้ให้การอุปการะค่าใช้จ่ายทางการศึกษาที่ไม่ใช่บิดาและ/หรือมารดา

อาชีพ กลุ่มสาขาวิชา	ข้าราชการ/ข้าราชการบำนาญ		พนักงาน รัฐวิสาหกิจ		ทำนา		ทำสวน		ทำไร่		เลี้ยงสัตว์/ประมง		ประกอบธุรกิจ ส่วนตัวค้าขาย		รับจ้างทำงานบริษัท หรือห้างร้านเอกชน		ไม่ได้ประกอบอาชีพ/ พ่อแม่แม่บ้านบวช		ไม่ระบุ		รวม	
	จำนวน	ร้อยละ	จำนวน	ร้อยละ	จำนวน	ร้อยละ	จำนวน	ร้อยละ	จำนวน	ร้อยละ	จำนวน	ร้อยละ	จำนวน	ร้อยละ	จำนวน	ร้อยละ	จำนวน	ร้อยละ	จำนวน	ร้อยละ	จำนวน	ร้อยละ
รวมทั้งหมด	3	4.92	2	3.28	1	1.64	1	1.64	1	1.64	1	1.64	14	22.95	9	14.75	3	4.92	26	42.62	61	100.00
1) วิศวกรรมศาสตร์	3	4.92	1	1.64	-	-	1	1.64	-	-	1	1.64	12	19.67	6	9.84	1	1.64	20	32.79	45	73.77
2) เทคโนโลยีการเกษตร	-	-	-	-	-	-	-	-	-	-	-	-	-	-	1	1.64	2	3.28	3	4.92	6	9.84
3) เทคโนโลยีสารสนเทศ	-	-	-	-	1	1.64	-	-	-	-	-	-	2	3.28	1	1.64	-	-	2	3.28	6	9.84
4) สาธารณสุขศาสตร์	-	-	1	1.64	-	-	-	-	1	1.64	-	-	-	-	1	1.64	-	-	1	1.64	4	6.56



ตารางที่ 139 จำนวนนักศึกษาใหม่กลุ่มสาขาวิชาวิศวกรรมศาสตร์ จำนวนตามวิธีการรับเข้า และอาชีพของผู้ให้การอุปการะค่าใช้จ่ายทางด้านการศึกษาที่ไม่ใช่บิดาและ/หรือมารดา

อาชีพ วิธีการรับเข้า	ข้าราชการ/ ข้าราชการบำนาญ		พนักงาน รัฐวิสาหกิจ		ทำนา		ทำสวน		ทำไร่		เลี้ยงสัตว์/ประมง		ประกอบธุรกิจ ส่วนตัว/ค้าขาย		รับจ้างทำงานบริษัท หรือห้างร้านเอกชน		ไม่ได้ประกอบอาชีพ/ พ่อบ้านแม่บ้านชรา		ไม่ระบุ		รวม		
	จำนวน	ร้อยละ	จำนวน	ร้อยละ	จำนวน	ร้อยละ	จำนวน	ร้อยละ	จำนวน	ร้อยละ	จำนวน	ร้อยละ	จำนวน	ร้อยละ	จำนวน	ร้อยละ	จำนวน	ร้อยละ	จำนวน	ร้อยละ			
รวมทั้งหมด	3	6.67	1	2.22	-	-	1	2.22	-	-	1	2.22	12	26.67	6	13.33	1	2.22	20	44.44	45	100.00	
1) โควตา	1	2.22	-	-	-	-	1	2.22	-	-	-	-	2	4.44	2	4.44	1	2.22	4	8.89	11	24.44	
โควตาโรงเรียน	1	2.22	-	-	-	-	1	2.22	-	-	-	-	-	-	-	-	-	-	-	-	2	4.44	
โควตาจังหวัด	-	-	-	-	-	-	-	-	-	-	-	2	4.44	2	4.44	2	4.44	1	2.22	4	8.89	9	20.00
โควตาคึกกษา	-	-	-	-	-	-	-	-	-	-	-	-	-	-	-	-	-	-	-	-	-	-	
2) สอบคัดเลือก	-	-	-	-	-	-	-	-	-	-	1	2.22	10	22.22	3	6.67	-	-	15	33.33	29	64.44	
3) รับตรง	2	4.44	1	2.22	-	-	-	-	-	-	-	-	-	-	1	2.22	-	-	1	2.22	5	11.11	

ตารางที่ 140 จำนวนนักศึกษาใหม่กลุ่มสาขาวิชาเทคโนโลยีการเกษตร จำนวนตามวิธีการรับเข้า และอาชีพของผู้ให้การอุปการะค่าใช้จ่ายทางด้านการศึกษาที่ไม่ใช่บิดาและ/หรือมารดา

อาชีพ วิธีการรับเข้า	ข้าราชการ/ ข้าราชการบำนาญ		พนักงาน รัฐวิสาหกิจ		ทำนา		ทำสวน		ทำไร่		เลี้ยงสัตว์/ประมง		ประกอบธุรกิจ ส่วนตัว/ค้าขาย		รับจ้างทำงานบริษัท หรือห้างร้านเอกชน		ไม่ได้ประกอบอาชีพ/ พ่อบ้านแม่บ้านชรา		ไม่ระบุ		รวม	
	จำนวน	ร้อยละ	จำนวน	ร้อยละ	จำนวน	ร้อยละ	จำนวน	ร้อยละ	จำนวน	ร้อยละ	จำนวน	ร้อยละ	จำนวน	ร้อยละ	จำนวน	ร้อยละ	จำนวน	ร้อยละ	จำนวน	ร้อยละ		
รวมทั้งหมด	-	-	-	-	-	-	-	-	-	-	-	-	-	-	1	16.67	2	33.33	3	50.00	6	100.00
1) โควตา	-	-	-	-	-	-	-	-	-	-	-	-	-	-	-	-	-	-	1	16.67	1	16.67
โควตาโรงเรียน	-	-	-	-	-	-	-	-	-	-	-	-	-	-	-	-	-	-	-	-	-	-
โควตารัฐจังหวัด	-	-	-	-	-	-	-	-	-	-	-	-	-	-	-	-	-	-	1	16.67	1	16.67
โควตาคึกกษา	-	-	-	-	-	-	-	-	-	-	-	-	-	-	-	-	-	-	-	-	-	-
2) สอบคัดเลือก	-	-	-	-	-	-	-	-	-	-	-	-	-	-	1	16.67	2	33.33	2	33.33	5	83.33
3) รับตรง	-	-	-	-	-	-	-	-	-	-	-	-	-	-	-	-	-	-	-	-	-	-

ตารางที่ 141 จำนวนนักศึกษาใหม่กลุ่มสาขาวิชาเทคโนโลยีสารสนเทศ จำนวนตามวิธีการรับเข้า และอาชีพของผู้ที่ให้ทุนการอุปการะค่าใช้จ่ายทางด้านการศึกษาที่ไม่ใช้บิดาและ/หรือมารดา

อาชีพ วิธีการรับเข้า	ข้าราชการ/ข้าราชการบำนาญ		พนักงาน รัฐวิสาหกิจ		ทำนา		ทำสวน		ทำไร่		เลี้ยงสัตว์ประมง		ประกอบธุรกิจ ส่วนตัวค้าขาย		รับจ้างทำงานบริษัท หรือทำงานเกษตร		ไม่ได้ประกอบอาชีพ ที่บ้านแม่บ้านขาย		ไม่ระบุ		รวม		
	จำนวน	ร้อยละ	จำนวน	ร้อยละ	จำนวน	ร้อยละ	จำนวน	ร้อยละ	จำนวน	ร้อยละ	จำนวน	ร้อยละ	จำนวน	ร้อยละ	จำนวน	ร้อยละ	จำนวน	ร้อยละ	จำนวน	ร้อยละ	จำนวน	ร้อยละ	
รวมทั้งหมด	-	-	1	16.67	-	-	-	-	-	-	-	-	-	2	33.33	1	16.67	-	-	2	33.33	6	100.00
1) โควตา	-	-	-	-	-	-	-	-	-	-	-	-	1	16.67	1	16.67	-	-	2	33.33	4	66.67	
โควตาโรงเรียน	-	-	-	-	-	-	-	-	-	-	-	-	1	16.67	1	16.67	-	-	-	-	2	33.33	
โควตาจังหวัด	-	-	-	-	-	-	-	-	-	-	-	-	-	-	-	-	-	-	2	33.33	2	33.33	
โควตาคึกกนา	-	-	-	-	-	-	-	-	-	-	-	-	-	-	-	-	-	-	-	-	-	-	
2) สอบคัดเลือก	-	-	1	16.67	-	-	-	-	-	-	-	-	-	1	16.67	-	-	-	-	-	-	2	33.33
3) รับตรง	-	-	-	-	-	-	-	-	-	-	-	-	-	-	-	-	-	-	-	-	-	-	

ตารางที่ 142 จำนวนนักศึกษาใหม่กลุ่มสาขาวิชาสาธารณสุขศาสตร์ จำนวนตามวิธีการรับเข้า และอาชีพของผู้ที่ให้ทุนการอุปการะค่าใช้จ่ายทางด้านการศึกษาที่ไม่ใช้บิดาและ/หรือมารดา

อาชีพ วิธีการรับเข้า	ข้าราชการ/ข้าราชการบำนาญ		พนักงาน รัฐวิสาหกิจ		ทำนา		ทำสวน		ทำไร่		เลี้ยงสัตว์ประมง		ประกอบธุรกิจ ส่วนตัวค้าขาย		รับจ้างทำงานบริษัท หรือทำงานเกษตร		ไม่ได้ประกอบอาชีพ ที่บ้านแม่บ้านขาย		ไม่ระบุ		รวม	
	จำนวน	ร้อยละ	จำนวน	ร้อยละ	จำนวน	ร้อยละ	จำนวน	ร้อยละ	จำนวน	ร้อยละ	จำนวน	ร้อยละ	จำนวน	ร้อยละ	จำนวน	ร้อยละ	จำนวน	ร้อยละ	จำนวน	ร้อยละ	จำนวน	ร้อยละ
รวมทั้งหมด	-	-	1	25.00	-	-	-	-	1	25.00	-	-	-	-	1	25.00	-	-	1	25.00	4	100.00
1) โควตา	-	-	-	-	-	-	-	-	-	-	-	-	-	-	-	-	-	-	-	-	-	-
โควตาโรงเรียน	-	-	-	-	-	-	-	-	-	-	-	-	-	-	-	-	-	-	-	-	-	-
โควตาจังหวัด	-	-	-	-	-	-	-	-	-	-	-	-	-	-	-	-	-	-	-	-	-	-
โควตาคึกกนา	-	-	-	-	-	-	-	-	-	-	-	-	-	-	-	-	-	-	-	-	-	-
2) สอบคัดเลือก	-	-	1	25.00	-	-	-	-	1	25.00	-	-	-	-	-	-	-	-	1	25.00	4	100.00
3) รับตรง	-	-	-	-	-	-	-	-	-	-	-	-	-	-	-	-	-	-	-	-	-	

ตารางที่ 143 จำนวนนักศึกษาใหม่กลุ่มไม่วิตา จำนวนตามกลุ่มสาขาวิชา และอาชีพของผู้ให้การอุปการะค่าใช้จ่ายทางการศึกษาที่ไม่ใช่บิดาและ/หรือมารดา

อาชีพ	ข้าราชการ/ข้าราชการบำนาญ		พนักงานรัฐวิสาหกิจ		ทำนา		ทำสวน		ทำไร่		เลี้ยงสัตว์/ประมง		ประกอบธุรกิจส่วนตัวค้าขาย		รับจ้างพนักงานบริษัทหรือทั้งร้านเอกชน		ไม่ได้ประกอบอาชีพ/พ่อแม่บ้านบวช		รวม			
	จำนวน	ร้อยละ	จำนวน	ร้อยละ	จำนวน	ร้อยละ	จำนวน	ร้อยละ	จำนวน	ร้อยละ	จำนวน	ร้อยละ	จำนวน	ร้อยละ	จำนวน	ร้อยละ	จำนวน	ร้อยละ	จำนวน	ร้อยละ		
รวมทั้งหมด	1	6.25	-	-	-	-	1	6.25	-	-	-	-	3	18.75	3	18.75	1	6.25	7	43.75	16	100.00
1) วิศวกรรมศาสตร์	1	6.25	-	-	-	-	1	6.25	-	-	-	-	2	12.50	2	12.50	1	6.25	4	25.00	11	68.75
2) เทคโนโลยีการเกษตร	-	-	-	-	-	-	-	-	-	-	-	-	-	-	-	-	-	-	1	6.25	1	6.25
3) เทคโนโลยีสารสนเทศ	-	-	-	-	-	-	-	-	-	-	-	-	1	6.25	1	6.25	-	-	2	12.50	4	25.00
4) สาธารณสุขศาสตร์	-	-	-	-	-	-	-	-	-	-	-	-	-	-	-	-	-	-	-	-	-	-

ตารางที่ 144 จำนวนนักศึกษาใหม่กลุ่มสอบคัดเลือก จำนวนตามกลุ่มสาขาวิชา และอาชีพของผู้ให้การอุปการะค่าใช้จ่ายทางการศึกษาที่ไม่ใช่บิดาและ/หรือมารดา

อาชีพ	ข้าราชการ/ข้าราชการบำนาญ		พนักงานรัฐวิสาหกิจ		ทำนา		ทำสวน		ทำไร่		เลี้ยงสัตว์/ประมง		ประกอบธุรกิจส่วนตัวค้าขาย		รับจ้างพนักงานบริษัทหรือทั้งร้านเอกชน		ไม่ได้ประกอบอาชีพ/พ่อแม่บ้านบวช		รวม			
	จำนวน	ร้อยละ	จำนวน	ร้อยละ	จำนวน	ร้อยละ	จำนวน	ร้อยละ	จำนวน	ร้อยละ	จำนวน	ร้อยละ	จำนวน	ร้อยละ	จำนวน	ร้อยละ	จำนวน	ร้อยละ	จำนวน	ร้อยละ		
รวมทั้งหมด	-	-	1	2.50	1	2.50	-	-	1	2.50	1	2.50	11	27.50	5	12.50	2	5.00	18	45.00	40	100.00
1) วิศวกรรมศาสตร์	-	-	-	-	-	-	-	-	-	-	1	2.50	10	25.00	3	7.50	-	-	15	37.50	29	72.50
2) เทคโนโลยีการเกษตร	-	-	-	-	-	-	-	-	-	-	-	-	-	-	1	2.50	2	5.00	2	5.00	5	12.50
3) เทคโนโลยีสารสนเทศ	-	-	-	-	1	2.50	-	-	-	-	-	-	1	2.50	-	-	-	-	-	-	2	5.00
4) สาธารณสุขศาสตร์	-	-	1	2.50	-	-	-	-	1	2.50	-	-	-	-	1	2.50	-	-	1	2.50	4	10.00

ตารางที่ 145 จำนวนนักศึกษาใหม่กลุ่มรับตรง จำนวนตามกลุ่มสาขาวิชา และอาชีพของผู้ให้การอุปการะค่าใช้จ่ายทางการศึกษาที่ไม่ใช่บิดาและ/หรือมารดา

อาชีพ	ข้าราชการ/ข้าราชการบำนาญ		พนักงานรัฐวิสาหกิจ		ทำนา		ทำสวน		ทำไร่		เลี้ยงสัตว์/ประมง		ประกอบธุรกิจส่วนตัวค้าขาย		รับจ้างพนักงานบริษัทหรือทั้งร้านเอกชน		ไม่ได้ประกอบอาชีพ/พ่อแม่บ้านบวช		รวม			
	จำนวน	ร้อยละ	จำนวน	ร้อยละ	จำนวน	ร้อยละ	จำนวน	ร้อยละ	จำนวน	ร้อยละ	จำนวน	ร้อยละ	จำนวน	ร้อยละ	จำนวน	ร้อยละ	จำนวน	ร้อยละ	จำนวน	ร้อยละ		
รวมทั้งหมด	2	40.00	1	20.00	-	-	-	-	-	-	-	-	-	-	1	20.00	-	-	1	20.00	5	100.00
1) วิศวกรรมศาสตร์	2	40.00	1	20.00	-	-	-	-	-	-	-	-	-	-	1	20.00	-	-	1	20.00	5	100.00
2) เทคโนโลยีการเกษตร	-	-	-	-	-	-	-	-	-	-	-	-	-	-	-	-	-	-	-	-	-	-
3) เทคโนโลยีสารสนเทศ	-	-	-	-	-	-	-	-	-	-	-	-	-	-	-	-	-	-	-	-	-	-
4) สาธารณสุขศาสตร์	-	-	-	-	-	-	-	-	-	-	-	-	-	-	-	-	-	-	-	-	-	-

ตารางที่ 146 จำนวนนักศึกษาใหม่ จำแนกตามกลุ่มสาขาวิชา วิจัยรับเข้า และรายได้ต่อเดือนของผู้ให้การอุปการะ

กลุ่มสาขาวิชา/วิธีการรับเข้า	ต่ำกว่า 3,000		3,000 - 5,000		5,001 - 8,000		8,001 - 12,000		12,001 - 15,000		15,001 - 20,000		20,001 - 25,000	
	จำนวน	ร้อยละ	จำนวน	ร้อยละ	จำนวน	ร้อยละ	จำนวน	ร้อยละ	จำนวน	ร้อยละ	จำนวน	ร้อยละ	จำนวน	ร้อยละ
รายเดือนของผู้อุปการะเฉลี่ยต่อเดือน														
รวมกลุ่มสาขาวิชา	1	1.64	3	4.92	8	13.11	5	8.20	4	6.56	4	6.56	4	6.56
1) โควตา	-	-	1	1.64	3	4.92	1	1.64	1	1.64	1	1.64	1	1.64
โควตาโรงเรียน	-	-	1	1.64	1	1.64	1	1.64	1	1.64	-	-	-	-
โควตาจังหวัด	-	-	-	-	2	3.28	-	-	-	-	1	1.64	-	-
โควตากีฬา	-	-	-	-	-	-	-	-	-	-	-	-	-	-
2) สอบคัดเลือก	1	1.64	2	3.28	4	6.56	3	4.92	3	4.92	3	4.92	-	-
3) รับตรง	-	-	-	-	1	1.64	1	1.64	-	-	-	-	-	-
1. วิศวกรรมศาสตร์	-	-	-	-	7	15.56	4	8.89	2	4.44	3	6.67	-	-
1) โควตา	-	-	-	-	3	6.67	-	-	1	2.22	1	2.22	-	-
โควตาโรงเรียน	-	-	-	-	1	2.22	-	-	1	2.22	-	-	-	-
โควตาจังหวัด	-	-	-	-	2	4.44	-	-	-	-	1	2.22	-	-
โควตากีฬา	-	-	-	-	-	-	-	-	-	-	-	-	-	-
2) สอบคัดเลือก	-	-	-	-	3	6.67	3	6.67	1	2.22	2	4.44	-	-
3) รับตรง	-	-	-	-	1	2.22	1	2.22	-	-	-	-	-	-
2. เทคโนโลยีการเกษตร	-	-	2	33.33	-	-	-	-	-	-	-	-	-	-
1) โควตา	-	-	-	-	-	-	-	-	-	-	-	-	-	-
โควตาโรงเรียน	-	-	-	-	-	-	-	-	-	-	-	-	-	-
โควตาจังหวัด	-	-	-	-	-	-	-	-	-	-	-	-	-	-
โควตากีฬา	-	-	-	-	-	-	-	-	-	-	-	-	-	-
2) สอบคัดเลือก	-	-	2	33.33	-	-	-	-	-	-	-	-	-	-
3) รับตรง	-	-	-	-	-	-	-	-	-	-	-	-	-	-
3. เกษตรอินทรีย์สารสนเทศ	1	16.67	4	16.67	-	-	1	16.67	-	-	1	16.67	-	-
1) โควตา	-	-	1	16.67	-	-	1	16.67	-	-	-	-	-	-
โควตาโรงเรียน	-	-	1	16.67	-	-	1	16.67	-	-	-	-	-	-
โควตาจังหวัด	-	-	-	-	-	-	-	-	-	-	-	-	-	-
โควตากีฬา	-	-	-	-	-	-	-	-	-	-	-	-	-	-
2) สอบคัดเลือก	1	16.67	-	-	-	-	-	-	-	-	-	1	16.67	-
3) รับตรง	-	-	-	-	-	-	-	-	-	-	-	-	-	-
4. สาธารณสุขศาสตร์	-	-	-	-	1	25.00	-	-	2	50.00	-	-	-	-
1) โควตา	-	-	-	-	-	-	-	-	-	-	-	-	-	-
โควตาโรงเรียน	-	-	-	-	-	-	-	-	-	-	-	-	-	-
โควตาจังหวัด	-	-	-	-	-	-	-	-	-	-	-	-	-	-
โควตากีฬา	-	-	-	-	-	-	-	-	-	-	-	-	-	-
2) สอบคัดเลือก	-	-	-	-	-	-	-	-	-	-	-	1	16.67	-
3) รับตรง	-	-	-	-	-	-	-	-	-	-	-	-	-	-
รวมทั้งหมด	10,000		15,000		4,500		7,000		14,000		8,500		20,000	
ค่ามัธยฐาน (Median)	7,000		10,000		4,000		2,000		7,000		8,000		6,700	
ฐานนิยม (Mode)	80,000		80,000		5,000		20,000		15,000		80,000		60,000	
ค่าสูงสุด (Maximum)	2,000		6,000		4,000		2,000		7,000		8,000		6,700	
ค่าต่ำสุด (Minimum)														

รายได้ของผู้ให้การอุปการะ

รวมทั้งหมด	วิศวกรรมศาสตร์	เทคโนโลยีการเกษตร	เทคโนโลยีสารสนเทศ	สาธารณสุขศาสตร์	โควตา	สอบคัดเลือก	รับตรง
10,000	15,000	4,500	7,000	14,000	8,500	14,000	20,000
7,000	10,000	4,000	2,000	7,000	8,000	7,000	6,700
80,000	80,000	5,000	20,000	15,000	80,000	50,000	60,000
2,000	6,000	4,000	2,000	7,000	8,000	2,000	6,700

ตารางที่ 146 (ต่อ)

รวมโครงการ/กิจกรรม	25,001 - 30,000		30,001 - 35,000		35,001 - 40,000		40,001 - 50,000		50,001 ขึ้นไป		ไม่ระบุ		รวม	
	จำนวน	ร้อยละ	จำนวน	ร้อยละ	จำนวน	ร้อยละ	จำนวน	ร้อยละ	จำนวน	ร้อยละ	จำนวน	ร้อยละ	จำนวน	ร้อยละ
<b>รวมโครงการ/กิจกรรม</b>	2	3.28	-	-	2	3.28	2	3.28	2	3.28	28	45.90	61	100.00
1) โควตา	-	-	-	-	-	-	-	-	1	1.64	8	13.11	16	26.23
โควตาโรงเรียน	-	-	-	-	-	-	-	-	-	-	-	-	4	6.56
โควตารัฐบาล	-	-	-	-	-	-	-	-	1	1.64	8	13.11	12	19.67
โควตาทักษะ	-	-	-	-	-	-	-	-	-	-	-	-	-	-
2) สอดคล้อง	1	1.64	-	-	2	3.28	-	-	-	-	19	31.15	40	65.57
3) รับตรง	1	1.64	-	-	-	-	-	-	1	1.64	1	1.64	5	8.20
<b>1. วิชาธรรมศาสตร์</b>	2	4.44	-	-	2	4.44	2	4.44	2	4.44	21	46.67	45	100.00
1) โควตา	-	-	-	-	-	-	-	-	1	2.22	5	11.11	11	24.44
โควตาโรงเรียน	-	-	-	-	-	-	-	-	-	-	-	-	2	4.44
โควตารัฐบาล	-	-	-	-	-	-	-	-	1	2.22	5	11.11	9	20.00
โควตาทักษะ	-	-	-	-	-	-	-	-	-	-	-	-	-	-
2) สอดคล้อง	1	2.22	-	-	2	4.44	2	4.44	-	-	15	33.33	29	64.44
3) รับตรง	1	2.22	-	-	-	-	-	-	1	2.22	1	2.22	5	11.11
<b>2. ภาควิชาศึกษาศาสตร์</b>	-	-	-	-	-	-	-	-	-	-	4	66.67	6	100.00
1) โควตา	-	-	-	-	-	-	-	-	-	-	1	16.67	1	16.67
โควตาโรงเรียน	-	-	-	-	-	-	-	-	-	-	-	-	-	-
โควตารัฐบาล	-	-	-	-	-	-	-	-	-	-	1	16.67	1	16.67
โควตาทักษะ	-	-	-	-	-	-	-	-	-	-	-	-	-	-
2) สอดคล้อง	-	-	-	-	-	-	-	-	-	-	3	50.00	5	83.33
3) รับตรง	-	-	-	-	-	-	-	-	-	-	-	-	-	-
<b>3. ภาควิชาเศรษฐศาสตร์</b>	-	-	-	-	-	-	-	-	-	-	2	33.33	6	100.00
1) โควตา	-	-	-	-	-	-	-	-	-	-	2	33.33	4	66.67
โควตาโรงเรียน	-	-	-	-	-	-	-	-	-	-	-	-	2	33.33
โควตารัฐบาล	-	-	-	-	-	-	-	-	-	-	2	33.33	2	33.33
โควตาทักษะ	-	-	-	-	-	-	-	-	-	-	-	-	-	-
2) สอดคล้อง	-	-	-	-	-	-	-	-	-	-	-	-	-	-
3) รับตรง	-	-	-	-	-	-	-	-	-	-	-	-	2	33.33
<b>4. สถาบันสหศาสตร์</b>	-	-	-	-	-	-	-	-	-	-	1	25.00	4	100.00
1) โควตา	-	-	-	-	-	-	-	-	-	-	-	-	-	-
โควตาโรงเรียน	-	-	-	-	-	-	-	-	-	-	-	-	-	-
โควตารัฐบาล	-	-	-	-	-	-	-	-	-	-	-	-	-	-
โควตาทักษะ	-	-	-	-	-	-	-	-	-	-	-	-	-	-
2) สอดคล้อง	-	-	-	-	-	-	-	-	-	-	1	25.00	4	100.00
3) รับตรง	-	-	-	-	-	-	-	-	-	-	-	-	-	-