

ข้อมูลนักศึกษาใหม่
มหาวิทยาลัยเทคโนโลยีสุรนารี
ปีการศึกษา 2539



งานวิจัยสถาบันและสารสนเทศ
ส่วนแผนงาน สำนักงานอธิการบดี

คำนำ

เอกสารข้อมูลนักศึกษาใหม่ของมหาวิทยาลัยเทคโนโลยีสุรนารี ปีการศึกษา 2539 นี้ เป็นรายงานผลการศึกษาข้อมูลพื้นฐานด้านต่าง ๆ ของนักศึกษาหลักสูตรปกติระดับปริญญาตรี ได้แก่พื้นฐานทางการศึกษา สังคม เศรษฐกิจและสถานภาพทางครอบครัวของนักศึกษา รวบรวมจากระเบียนประวัตินักศึกษา ทำการแจกจ่ายวิเคราะห์และประมวลผลแล้วจัดทำเป็นเอกสารรายงาน

ส่วนแผนงานหวังเป็นอย่างยิ่งว่ารายงานฉบับนี้จะเป็นประโยชน์ต่อผู้บริหารมหาวิทยาลัย และส่วนงานที่เกี่ยวข้องสำหรับใช้ประกอบการตัดสินใจในการปฏิบัติงานของมหาวิทยาลัย ตลอดจนการจัดการศึกษา ปรับปรุงคุณภาพการศึกษา และกิจการนักศึกษา

การรวบรวมและศึกษาข้อมูลครั้งนี้ งานวิจัยสถาบันและสารสนเทศ ส่วนแผนงาน ได้รับความร่วมมือเป็นอย่างดีจากทุกฝ่ายที่เกี่ยวข้อง จึงขอขอบคุณมา ณ โอกาสนี้.



สารบัญ

หน้า

คำนำ	
สารสังเขป	
ข้อมูลนักศึกษาใหม่ ปีการศึกษา 2539.....	1
การรับนักศึกษา.....	1
วัตถุประสงค์.....	2
วิธีการรวบรวมข้อมูลและวิเคราะห์ข้อมูล.....	2
นิยาม.....	3
ข้อมูลนักศึกษาใหม่ระดับปริญญาตรีหลักสูตรปกติ	4
1. ข้อมูลส่วนตัว.....	7
1.1 เพศ.....	7
1.2 ภูมิลำเนา.....	7
1.3 อายุ.....	10
1.4 จำนวนพี่น้องที่ยังมีชีวิตอยู่รวมทั้งตนเอง.....	12
1.5 ลำดับการเป็นบุตรในครอบครัว.....	12
1.6 เชื้อชาติ สัญชาติ.....	15
1.7 ศาสนา.....	15
1.8 ค่าใช้จ่ายส่วนตัวของนักศึกษาต่อเดือน.....	15
2. ข้อมูลของบิดามารดาและผู้ให้การอุปการะ.....	16
2.1 รายได้ของบิดา.....	16
2.2 รายได้ของมารดา.....	18
2.3 วุฒิการศึกษาสูงสุดของบิดา.....	20
2.4 วุฒิการศึกษาสูงสุดของมารดา.....	22
2.5 อาชีพของบิดา.....	24
2.6 อาชีพของมารดา.....	25
2.7 ผู้ให้การอุปการะ.....	26
2.8 รายได้ของผู้ให้การอุปการะที่ไม่ใช่บิดามารดาต่อเดือน.....	27
2.9 อาชีพของผู้ให้การอุปการะที่ไม่ใช่บิดามารดา.....	27
2.10 สถานภาพสมรสของบิดาและมารดา.....	28

3. ข้อมูลการศึกษา.....	29
3.1 ระดับคะแนนเฉลี่ยในชั้นมัธยมศึกษาตอนปลาย (GPA ม.ปลาย).....	29
3.2 ระดับการศึกษาก่อนเข้าเป็นนักศึกษาของนักศึกษากลุ่มสอบคัดเลือก.....	30
3.3 ปีการศึกษาที่สำเร็จชั้นมัธยมศึกษาตอนปลายของนักศึกษากลุ่มสอบคัดเลือก.....	30
3.4 คะแนนสอบเข้ามหาวิทยาลัย.....	31
3.5 จำนวนครั้งในการสอบคัดเลือกเข้ามหาวิทยาลัยของนักศึกษากลุ่มสอบคัดเลือก.....	31
3.6 อันดับการเลือกมหาวิทยาลัยเทคโนโลยีสุรนารีของนักศึกษากลุ่มสอบคัดเลือก.....	32
3.7 การเคยศึกษาในสถาบันอุดมศึกษาอื่นของนักศึกษากลุ่มสอบคัดเลือก.....	32
3.8 จำนวนปีที่เคยศึกษาในสถาบันอุดมศึกษาอื่นของนักศึกษากลุ่มสอบคัดเลือก.....	32
ข้อมูลนักศึกษาใหม่ระดับปริญญาตรีหลักสูตรนานาชาติ.....	33
1. ข้อมูลส่วนตัว.....	33
1.1 เพศ.....	33
1.2 ภูมิลำเนา.....	33
1.3 อายุ.....	33
1.4 จำนวนพี่น้องที่ยังมีชีวิตอยู่รวมทั้งตนเอง.....	33
1.5 ลำดับการเป็นบุตรในครอบครัว.....	34
1.6 เชื้อชาติ สัญชาติ.....	34
1.7 ศาสนา.....	34
1.8 ค่าใช้จ่ายส่วนตัวของนักศึกษาต่อเดือน.....	34
2. ข้อมูลของบิดามารดา.....	34
2.1 รายได้ของบิดา.....	34
2.2 รายได้ของมารดา.....	34
2.3 วุฒิการศึกษาสูงสุดของบิดา.....	34
2.4 วุฒิการศึกษาสูงสุดของมารดา.....	35
2.5 อาชีพของบิดา.....	35
2.6 อาชีพของมารดา.....	35
2.7 ผู้ให้การอุปการะ.....	35
2.8 สถานภาพสมรสของบิดาและมารดา.....	35

	หน้า
3. ข้อมูลการศึกษา.....	35
3.1 ระดับคะแนนเฉลี่ยในชั้นมัธยมศึกษาตอนปลาย(GPA ม.ปลาย).....	35
3.2 ระดับการศึกษาที่สำเร็จก่อนเข้าเป็นนักศึกษา.....	35
3.3 ปีการศึกษาที่สำเร็จชั้นมัธยมศึกษาตอนปลายหรือเทียบเท่า.....	36
3.4 จังหวัดที่จบการศึกษาระดับมัธยมศึกษาตอนปลายหรือเทียบเท่า.....	36
3.5 การเคยศึกษาในสถาบันอุดมศึกษาอื่น.....	36



สารบัญแผนภูมิ

แผนภูมิที่	หน้า
1. จำนวนนักศึกษาใหม่ระดับปริญญาตรีหลักสูตรปกติแจกแจงตามกลุ่มสาขาวิชา.....	5
2. จำนวนนักศึกษาใหม่ระดับปริญญาตรีหลักสูตรปกติแจกแจงตามวิธีการรับเข้า.....	5
3. จำนวนนักศึกษาโควตาแจกแจงตามกลุ่มสาขาวิชาและประเภทโควตา.....	6
4. จำนวนนักศึกษาสอบคัดเลือกแจกแจงตามกลุ่มสาขาวิชา.....	6
5. จำนวนนักศึกษาใหม่ระดับปริญญาตรีหลักสูตรปกติทั้งหมดแจกแจงตามกลุ่มสาขาวิชาและเพศ...	7
6. จำนวนนักศึกษาใหม่ระดับปริญญาตรีหลักสูตรปกติทั้งหมดแจกแจงตามอายุ.....	10
7. จำนวนนักศึกษาใหม่ระดับปริญญาตรีหลักสูตรปกติประเภทสอบคัดเลือกและ โควตา แจกแจงตามอายุ.....	11
8. จำนวนนักศึกษาใหม่ระดับปริญญาตรีหลักสูตรปกติกลุ่มสาขาวิชาเทคโนโลยีการเกษตร และวิศวกรรมศาสตร์แจกแจงตามอายุ.....	11
9. จำนวนนักศึกษาใหม่ระดับปริญญาตรีหลักสูตรปกติทั้งหมดแจกแจง ตามรายได้ของบิดาต่อเดือน.....	16
10. จำนวนนักศึกษาใหม่ระดับปริญญาตรีหลักสูตรปกติประเภทสอบคัดเลือกและ โควตา แจกแจงตามรายได้ของบิดาต่อเดือน.....	17
11. จำนวนนักศึกษาใหม่ระดับปริญญาตรีหลักสูตรปกติกลุ่มสาขาวิชาเทคโนโลยีการเกษตร และวิศวกรรมศาสตร์แจกแจงตามรายได้ของบิดาต่อเดือน.....	17
12. จำนวนนักศึกษาใหม่ระดับปริญญาตรีหลักสูตรปกติทั้งหมดแจกแจง ตามรายได้ของมารดาต่อเดือน.....	18
13. จำนวนนักศึกษาใหม่ระดับปริญญาตรีหลักสูตรปกติประเภทสอบคัดเลือกและ โควตา แจกแจงตามรายได้ของมารดาต่อเดือน.....	19
14. จำนวนนักศึกษาใหม่ระดับปริญญาตรีหลักสูตรปกติกลุ่มสาขาวิชาเทคโนโลยีการเกษตร และวิศวกรรมศาสตร์แจกแจงตามรายได้ของมารดาต่อเดือน.....	19
15. จำนวนนักศึกษาใหม่ระดับปริญญาตรีหลักสูตรปกติทั้งหมดแจกแจงตาม วุฒิการศึกษาสูงสุดของบิดา.....	20
16. จำนวนนักศึกษาใหม่ระดับปริญญาตรีหลักสูตรปกติประเภทสอบคัดเลือกและ โควตา แจกแจงตามวุฒิการศึกษาสูงสุดของบิดา.....	21
17. จำนวนนักศึกษาใหม่ระดับปริญญาตรีหลักสูตรปกติกลุ่มสาขาวิชาเทคโนโลยีการเกษตร และวิศวกรรมศาสตร์แจกแจงตามวุฒิการศึกษาสูงสุดของบิดา.....	21
18. จำนวนนักศึกษาใหม่ระดับปริญญาตรีหลักสูตรปกติทั้งหมดแจกแจงตามวุฒิการศึกษา สูงสุดของมารดา.....	22

แผนภูมิที่

หน้า

19. จำนวนนักศึกษาใหม่ระดับปริญญาตรีหลักสูตรปกติประเภทสอบคัดเลือกและโควตา แจกแจงตามวุฒิการศึกษาสูงสุดของมารดา.....	23
20. จำนวนนักศึกษาใหม่ระดับปริญญาตรีหลักสูตรปกติกลุ่มสาขาวิชาเทคโนโลยี การเกษตรและวิศวกรรมศาสตร์แจกแจงตามวุฒิการศึกษาสูงสุดของมารดา.....	23



สารบัญแผนภาพ

แผนภาพที่

หน้า

1. จำนวนนักศึกษาใหม่ระดับปริญญาตรีหลักสูตรปกติกลุ่ม โควตาและสอบคัดเลือก
แจกแจงตามภาคภูมิศาสตร์.....

8



สารบัญญัตราง

ตารางที่	หน้า
1. จำนวนนักศึกษาใหม่ จำแนกตามกลุ่มสาขาวิชา วิธีการรับเข้าและเพศ.....	37
2. จำนวนนักศึกษาใหม่ จำแนกตามกลุ่มสาขาวิชา วิธีการรับเข้า ภาควิชาและเพศ.....	38
3. จำนวนนักศึกษาใหม่ จำแนกตามกลุ่มสาขาวิชา วิธีการรับเข้าและภูมิภาค.....	39
4. จำนวนนักศึกษาใหม่กลุ่มสอบคัดเลือก จำแนกตามกลุ่มสาขาวิชา และภูมิภาค.....	40
5. จำนวนนักศึกษาใหม่กลุ่มโควตา จำแนกตามกลุ่มสาขาวิชา และภูมิภาค.....	41
6. จำนวนนักศึกษาใหม่ จำแนกตามกลุ่มสาขาวิชา วิธีการรับเข้า และอายุ.....	42
7. จำนวนนักศึกษาใหม่ จำแนกตามกลุ่มสาขาวิชา วิธีการรับเข้าและจำนวน พี่น้องที่มีชีวิตอยู่รวมทั้งตนเอง.....	43
8. จำนวนนักศึกษาใหม่ จำแนกตามกลุ่มสาขาวิชา วิธีการรับเข้าและจำนวน พี่น้องที่มีชีวิตอยู่รวมทั้งตนเอง.....	44
9. จำนวนนักศึกษาใหม่ จำแนกตามกลุ่มสาขาวิชา วิธีการรับเข้า และลำดับ การเป็นบุตรในครอบครัว.....	45
10. จำนวนนักศึกษาใหม่ จำแนกตามกลุ่มสาขาวิชา วิธีการรับเข้า และลำดับ การเป็นบุตรในครอบครัวของนักศึกษาที่มีพี่น้อง 2 คน.....	46
11. จำนวนนักศึกษาใหม่ จำแนกตามกลุ่มสาขาวิชา วิธีการรับเข้า และลำดับ การเป็นบุตรในครอบครัวของนักศึกษาที่มีพี่น้อง 3 คน.....	47
12. จำนวนนักศึกษาใหม่ จำแนกตามกลุ่มสาขาวิชา วิธีการรับเข้า และลำดับ การเป็นบุตรในครอบครัวของนักศึกษาที่มีพี่น้อง 4 คนขึ้นไป.....	48
13. จำนวนนักศึกษาใหม่ จำแนกตามกลุ่มสาขาวิชา วิธีการรับเข้าและเชื้อชาติ.....	49
14. จำนวนนักศึกษาใหม่ จำแนกตามกลุ่มสาขาวิชา วิธีการรับเข้าและสัญชาติ.....	50
15. จำนวนนักศึกษาใหม่ จำแนกตามกลุ่มสาขาวิชา วิธีการรับเข้า และศาสนา.....	51
16. จำนวนนักศึกษาใหม่ จำแนกตามกลุ่มสาขาวิชา วิธีการรับเข้าและค่าใช้จ่าย ส่วนตัวต่อเดือน.....	52
17. จำนวนนักศึกษาใหม่ จำแนกตามกลุ่มสาขาวิชา วิธีการรับเข้า และรายได้เฉลี่ย ของบิดาต่อเดือน.....	54
18. จำนวนนักศึกษาใหม่ จำแนกตามกลุ่มสาขาวิชา วิธีการรับเข้าศึกษาและรายได้เฉลี่ย ของมารดาต่อเดือน.....	56
19. จำนวนนักศึกษาใหม่ จำแนกตามกลุ่มสาขาวิชา วิธีการรับเข้าและวุฒิการศึกษา สูงสุดของบิดา.....	58
20. จำนวนนักศึกษาใหม่ จำแนกตามกลุ่มสาขาวิชา วิธีการรับเข้าศึกษา และวุฒิการศึกษา สูงสุดของมารดา.....	59

ตารางที่	หน้า
21. จำนวนนักศึกษาใหม่ จำแนกตามกลุ่มสาขาวิชา วิธีการรับเข้าและอาชีพหลักของบิดา.....	60
22. จำนวนนักศึกษาใหม่ จำแนกตามกลุ่มสาขาวิชา วิธีการรับเข้าศึกษาและ อาชีพหลักของมารดา.....	62
23. จำนวนนักศึกษาใหม่จำแนกตามกลุ่มสาขาวิชา วิธีการรับเข้าและผู้ให้อุปการะ.....	64
24. จำนวนนักศึกษาใหม่จำแนกตามกลุ่มสาขาวิชา วิธีการรับเข้าศึกษาและรายได้ ของผู้ให้การอุปการะที่ไม่ใช่บิดามารดาต่อเดือน.....	65
25. จำนวนนักศึกษาใหม่จำแนกตามกลุ่มสาขาวิชา วิธีการรับเข้าและอาชีพ ของผู้ให้การอุปการะที่ไม่ใช่บิดามารดา.....	67
26. จำนวนนักศึกษาใหม่ จำแนกตามกลุ่มสาขาวิชา วิธีการรับเข้าและสถานภาพสมรส ของบิดาและมารดา.....	69
27. จำนวนนักศึกษาใหม่ จำแนกตามกลุ่มสาขาวิชา วิธีการรับเข้าและ ระดับคะแนนเฉลี่ยในชั้นมัธยมศึกษาตอนปลาย.....	70
28. จำนวนนักศึกษาใหม่กลุ่มสอบคัดเลือก จำแนกตามกลุ่มสาขาวิชา และระดับ คะแนนเฉลี่ยในชั้นมัธยมศึกษาตอนปลาย.....	71
29. จำนวนนักศึกษาใหม่กลุ่ม โควตา จำแนกตามกลุ่มสาขาวิชาและระดับคะแนนเฉลี่ยใน ชั้นมัธยมศึกษาตอนปลาย.....	72
30. จำนวนนักศึกษาใหม่ จำแนกตามกลุ่มสาขาวิชา วิธีการรับเข้าและระดับการศึกษาที่สำเร็จ.....	73
31. จำนวนนักศึกษาใหม่ จำแนกตามกลุ่มสาขาวิชา วิธีการรับเข้า และปีการศึกษาที่สำเร็จ.....	74
32. จำนวนนักเรียนที่ผ่านการสอบคัดเลือกของทบวงมหาวิทยาลัยเข้าศึกษา ณ มหาวิทยาลัย เทคโนโลยีสุรนารี จำแนกตามกลุ่มสาขาวิชา และคะแนนสอบเข้ามหาวิทยาลัย.....	75
33. จำนวนนักศึกษาใหม่กลุ่มสอบคัดเลือกจำแนกตามกลุ่มสาขาวิชา และจำนวนครั้ง ในการสอบคัดเลือกเข้ามหาวิทยาลัย.....	76
34. จำนวนนักศึกษาใหม่กลุ่มสอบคัดเลือกจำแนกตามกลุ่มสาขาวิชา และอันดับการเลือก มหาวิทยาลัยเทคโนโลยีสุรนารี.....	77
35. จำนวนนักศึกษาใหม่กลุ่มสอบคัดเลือกจำแนกตามกลุ่มสาขาวิชา และการเคยศึกษา ในสถาบันอุดมศึกษาอื่น.....	78
36. จำนวนนักศึกษาใหม่กลุ่มสอบคัดเลือกจำแนกตามกลุ่มสาขาวิชา และจำนวนปีที่ เคยศึกษาในสถาบันอุดมศึกษาอื่น.....	79
37. จำนวนนักศึกษาใหม่ จำแนกตามกลุ่มสาขาวิชา วิธีการรับเข้า และจังหวัดที่จบการศึกษา ระดับมัธยมศึกษาตอนปลาย.....	80

สาระสังเขป

รายงานข้อมูลนักศึกษาใหม่ระดับปริญญาตรีหลักสูตรปกติและหลักสูตรนานาชาติ มหาวิทยาลัยเทคโนโลยีสุรนารี ปีการศึกษา 2539 มีสาระสำคัญพอสรุปได้ ดังนี้

การรับนักศึกษา ปีการศึกษา 2539 มหาวิทยาลัยเทคโนโลยีสุรนารีมีวิธีการรับนักศึกษาใหม่ระดับปริญญาตรีหลักสูตรปกติ 2 วิธี คือ วิธีให้โควตาโดยไม่มี การสอบ และวิธีการสอบคัดเลือกโดยทบวงมหาวิทยาลัย สำหรับวิธีให้โควตาโดยไม่มี การสอบนั้นยังแบ่งเป็นโควตาโรงเรียนและโควตาจังหวัด

ในปีการศึกษา 2539 มหาวิทยาลัยเทคโนโลยีสุรนารีได้เพิ่มจำนวนนักศึกษาโควตาจากเดิมร้อยละ 50 เป็นร้อยละ 80 ของจำนวนรับเข้าทั้งหมด แบ่งเป็นโควตาโรงเรียนร้อยละ 25 โดยให้กับโรงเรียนมัธยมศึกษาตอนปลายในจังหวัดในภาคตะวันออกเฉียงเหนือตอนใต้ 5 จังหวัดคือ นครราชสีมา ชัยภูมิ บุรีรัมย์ สุรินทร์ และศรีสะเกษ และภาคตะวันออกเฉียงเหนือ 3 จังหวัด คือ ฉะเชิงเทรา ชลบุรี และระยอง และโควตาจังหวัดร้อยละ 55 โดยให้กับโรงเรียนมัธยมศึกษาตอนปลายทุกจังหวัดทั่วประเทศ ยกเว้น 8 จังหวัดที่ได้รับโควตาโรงเรียนแล้ว แบ่งเป็นภาคตะวันออกเฉียงเหนือและภาคตะวันออกร้อยละ 25 ภาคกลาง(รวมกรุงเทพมหานคร) ร้อยละ 10 ภาคเหนือร้อยละ 10 และภาคใต้ร้อยละ 10

กรณีการรับนักศึกษาโดยวิธีการให้โควตาได้นักศึกษาไม่ครบตามจำนวนที่ประกาศรับ ก็จะนำจำนวนที่ขาดนี้ไปสมทบกับจำนวนที่ประกาศรับโดยการสอบคัดเลือกผ่านทบวงมหาวิทยาลัย

สำหรับนักศึกษาใหม่ระดับปริญญาตรีหลักสูตรนานาชาติ มหาวิทยาลัยดำเนินการคัดเลือกเอง โดยพิจารณาผลการเรียนในระดับชั้นมัธยมศึกษาตอนปลาย และทดสอบภาษาอังกฤษเพื่อวัดระดับความรู้

ข้อมูลนักศึกษาใหม่ระดับปริญญาตรีหลักสูตรปกติ โดยสรุป

ปีการศึกษา 2539 มหาวิทยาลัยเทคโนโลยีสุรนารี มีเป้าหมายรับนักศึกษาหลักสูตรปกติระดับปริญญาตรีจำนวน 1,560 คน รับได้จริงจำนวน 1,536 คน(ร้อยละ 98.5) นอกจากนี้ยังได้รับโอนนักศึกษา ระดับปริญญาตรีหลักสูตรนานาชาติของมหาวิทยาลัยเองอีกจำนวน 8 คน รวมเป็นนักศึกษาใหม่ทั้งหมดจำนวน 1,544 คน นับเป็นนักศึกษารุ่นที่ 4 ข้อมูลนักศึกษารุ่นที่ 4 มีดังนี้

กลุ่มสาขาวิชา เป็นนักศึกษากลุ่มสาขาวิชาเทคโนโลยีการเกษตรจำนวน 357 คน(ร้อยละ 23.1) และนักศึกษากลุ่มสาขาวิชาวิศวกรรมศาสตร์จำนวน 1,187 คน(ร้อยละ 76.9)

วิธีการรับเข้า เป็นนักศึกษาโควตาจำนวน 633 คน(ร้อยละ 41.0) แบ่งเป็นโควตาโรงเรียน 252 คน(ร้อยละ 16.3) โควตาจังหวัด 381 คน(ร้อยละ 24.7) นักศึกษาสอบคัดเลือกจำนวน 903 คน(ร้อยละ 58.5) และนักศึกษาโอนจากหลักสูตรนานาชาติจำนวน 8 คน(ร้อยละ 0.5)

1. ข้อมูลส่วนตัว

1.1 เพศ นักศึกษาชายมีจำนวนมากกว่านักศึกษาหญิง กล่าวคือนักศึกษาชายมีจำนวน 951 คน(ร้อยละ 61.6) และนักศึกษาหญิงจำนวน 593 คน(ร้อยละ 38.4)

1.2 ภูมิลำเนา นักศึกษาใหม่เกือบครึ่งหนึ่ง 749 คน(ร้อยละ 48.5) มีภูมิลำเนาอยู่ในภาคตะวันออกเฉียงเหนือ กลุ่มที่เหลือมีภูมิลำเนากระจายอยู่ตามภาคต่าง ๆ ดังนี้ กรุงเทพมหานคร 167 คน(ร้อยละ 10.8) ภาคตะวันออก 122 คน(ร้อยละ 7.9) ภาคเหนือ 152 คน(ร้อยละ 9.9) ภาคกลาง 119 คน(ร้อยละ 7.7) ภาคใต้ 147 คน(ร้อยละ 9.5) และภาคตะวันตก 88 คน(ร้อยละ 5.7)

1.3 อายุ นักศึกษาใหม่มีอายุเฉลี่ย 18.3 ปี อายุมากที่สุด 28 ปี และอายุน้อยที่สุด 16 ปี

1.4 จำนวนพี่น้องที่มีชีวิตอยู่รวมทั้งตนเอง แบ่งเป็น 3 กลุ่ม กลุ่มแรกเป็นบุตรคนเดียวร้อยละ 7 ของจำนวนนักศึกษาทั้งหมด กลุ่มที่ 2 มีพี่น้องระหว่าง 2 - 3 คน ร้อยละ 66 และกลุ่มที่ 3 มีพี่น้อง 4 คนขึ้นไป ร้อยละ 27

1.5 ลำดับการเป็นบุตรในครอบครัว เรียงลำดับจากมากไปน้อยได้ดังนี้ ร้อยละ 49 ของจำนวนนักศึกษาทั้งหมดเป็นบุตรคนที่ 1 ร้อยละ 27 เป็นบุตรคนที่ 2 ร้อยละ 12 เป็นบุตรคนที่ 3 และร้อยละ 12 เป็นบุตรคนที่ 4 ขึ้นไป

1.6 เชื้อชาติ สัญชาติ ร้อยละ 99.4 มีเชื้อชาติไทย และร้อยละ 99.6 มีสัญชาติไทย

1.7 ศาสนา ร้อยละ 97.4 นับถือศาสนาพุทธ ร้อยละ 1.2 นับถือศาสนาคริสต์ ร้อยละ 1.0 นับถือศาสนาอิสลาม และร้อยละ 0.3 นับถือศาสนาอื่น

1.8 ค่าใช้จ่ายส่วนตัวของนักศึกษาต่อเดือน นักศึกษาใหม่มีค่าใช้จ่ายส่วนตัวเป็นค่ากลาง (median) 2,897 บาทต่อเดือน ค่าใช้จ่ายส่วนตัวสูงสุด 6,000 บาทต่อเดือน ค่าใช้จ่ายส่วนตัวต่ำสุด 1,000 บาทต่อเดือน

2. ข้อมูลของบิดามารดาและผู้ให้การอุปการะ

2.1 รายได้ บิดาของนักศึกษาใหม่มีรายได้เป็นค่ากลาง (median) 13,079 บาทต่อเดือน รายได้สูงสุด 300,000 บาทต่อเดือน รายได้ต่ำสุด 1,000 บาทต่อเดือน ส่วนมารดามีรายได้เป็นค่ากลาง (median) 10,303 บาทต่อเดือน รายได้สูงสุด 100,000 บาทต่อเดือน รายได้ต่ำสุด 1,000 บาทต่อเดือน

2.2 วุฒิการศึกษาสูงสุด จำนวนนักศึกษาทั้งหมดจำแนกตามวุฒิการศึกษาสูงสุดของบิดา พบว่ากลุ่มที่มีมากที่สุดคือ กลุ่มที่บิดาสำเร็จชั้นประถมศึกษา(ร้อยละ 37.8) รองลงมาได้แก่ ปริญญาตรี(ร้อยละ 22.0) และชั้นมัธยมศึกษาตอนปลาย/ปวช.หรือเทียบเท่า(ร้อยละ 11.5) ตามลำดับ สำหรับจำนวนนักศึกษาทั้งหมดจำแนกตามวุฒิการศึกษาสูงสุดของมารดาได้เช่นเดียวกับของบิดา พบว่ากลุ่มที่มีมากที่สุดคือกลุ่มที่มารดาสำเร็จชั้นประถมศึกษา(ร้อยละ 50.2) รองลงมาได้แก่ปริญญาตรี(ร้อยละ 19.4) และมัธยมศึกษาตอนปลาย/ปวช.หรือเทียบเท่า(ร้อยละ 8.0) ตามลำดับ

2.3 อาชีพ จำนวนนักศึกษาทั้งหมดจำแนกตามอาชีพของบิดา พบว่ากลุ่มที่มีมากที่สุดคือกลุ่มที่บิดาประกอบอาชีพข้าราชการ/พนักงานรัฐวิสาหกิจ(ร้อยละ36) รองลงมาได้แก่ประกอบธุรกิจส่วนตัว/ค้าขาย(ร้อยละ 22.0) และทำนา/ไร่/สวน(ร้อยละ 21) ตามลำดับ สำหรับจำนวนนักศึกษาทั้งหมดจำแนกตามอาชีพของมารดา พบว่ากลุ่มที่มีมากที่สุดคือกลุ่มที่บิดาประกอบอาชีพข้าราชการ/พนักงานรัฐวิสาหกิจ(ร้อยละ 24) รองลงมาได้แก่ประกอบธุรกิจส่วนตัว/ค้าขาย(ร้อยละ 23) และทำนา/ไร่/สวน(ร้อยละ 21) ตามลำดับ

2.4 ผู้ให้การอุปการะ นักศึกษาที่มีบิดาและมารดาเป็นผู้ให้การอุปการะมีจำนวนมากที่สุดร้อยละ 74 ของจำนวนนักศึกษาใหม่ทั้งหมด รองลงมาได้แก่กลุ่มบิดาหรือมารดาแต่ผู้เดียวเป็นผู้ให้การอุปการะประมาณร้อยละ 10 เท่ากัน และกลุ่มสุดท้ายได้แก่กลุ่มที่มีญาติหรือบุคคลอื่นเป็นผู้ให้การอุปการะร้อยละ 5 และไม่ระบุผู้ให้การอุปการะร้อยละ 1

2.5 รายได้ของผู้ให้การอุปการะที่ไม่ใช่บิดามารดา ผู้ให้การอุปการะที่ไม่ใช่บิดามารดาของนักศึกษาใหม่มีรายได้เป็นค่ากลาง (median) 8,599 บาทต่อเดือน รายได้สูงสุด 100,000 บาทต่อเดือน รายได้ต่ำสุด 1,000 บาทต่อเดือน

2.6 อาชีพของผู้ให้การอุปการะที่ไม่ใช่บิดามารดา จำแนกกลุ่มนักศึกษาตามอาชีพของผู้ให้การอุปการะที่ไม่ใช่บิดามารดา ได้ดังนี้ กลุ่มแรกร้อยละ 25 ของจำนวนนักศึกษาทั้งหมดที่ผู้ให้การอุปการะไม่ใช่บิดามารดาประกอบอาชีพข้าราชการ/พนักงานรัฐวิสาหกิจ กลุ่มที่ 2 ร้อยละ 8 ผู้ให้การอุปการะประกอบอาชีพทำนา/ไร่/สวน กลุ่มที่ 3 ร้อยละ 21 ผู้ให้การอุปการะประกอบอาชีพธุรกิจส่วนตัว/ค้าขาย กลุ่มที่ 4 ร้อยละ 34 ประกอบอาชีพอื่น ๆ ซึ่งได้แก่ รับจ้าง/ประมง/พนักงานบริษัทหรือห้างร้านเอกชน

2.7 สถานภาพสมรสของบิดาและมารดา จำนวนนักศึกษาทั้งหมดจำแนกตามสถานภาพสมรสของบิดาและมารดา พบว่ากลุ่มที่มีมากที่สุดคือกลุ่มที่บิดาและมารดาสมรสและอยู่ด้วยกันร้อยละ 80 รองลงมาบิดาหรือมารดาถึงแก่กรรมร้อยละ 8 และบิดาและมารดาหย่าร้างร้อยละ 6 แยกกันอยู่เพราะความจำเป็นเกี่ยวกับอาชีพร้อยละ 5 และไม่ระบุสถานภาพสมรสของบิดาและมารดาร้อยละ 1

3. ข้อมูลการศึกษา

3.1 ระดับคะแนนเฉลี่ยในชั้นมัธยมศึกษาตอนปลาย (GPA ม.ปลาย) นักศึกษาใหม่มี GPA ม.ปลายโดยเฉลี่ย 2.71 โดยนักศึกษาใหม่กลุ่มสอบคัดเลือกมี GPA ม.ปลายโดยเฉลี่ย 2.24 และนักศึกษาใหม่กลุ่มโควตามี GPA ม.ปลายโดยเฉลี่ย 3.33

นักศึกษาใหม่กลุ่มสาขาวิชาเทคโนโลยีการเกษตรมี GPA ม.ปลายโดยเฉลี่ย 2.53 และกลุ่มสาขาวิชาวิศวกรรมศาสตร์มี GPA ม.ปลายโดยเฉลี่ย 2.76

3.2 ระดับการศึกษาที่สำเร็จก่อนเข้าเป็นนักศึกษาของนักศึกษากลุ่มสอบคัดเลือก ร้อยละ 83 ของจำนวนนักศึกษากลุ่มสอบคัดเลือกทั้งหมดสำเร็จชั้นมัธยมศึกษาตอนปลายจากโรงเรียนมัธยมศึกษา และร้อยละ 13 สำเร็จชั้นมัธยมศึกษาตอนปลายจากศูนย์การศึกษานอกโรงเรียน ร้อยละ 1 สำเร็จเทียบเท่ามัธยมศึกษาตอนปลาย และร้อยละ 3 ไม่ระบุระดับการศึกษาที่สำเร็จ

3.3 ปีการศึกษาที่สำเร็จชั้นมัธยมศึกษาตอนปลายของนักศึกษากลุ่มสอบคัดเลือก ร้อยละ 83 ของจำนวน นักศึกษากลุ่มสอบคัดเลือกทั้งหมดสำเร็จชั้นมัธยมศึกษาตอนปลายในปีการศึกษา 2538 และร้อยละ 12 สำเร็จในระหว่างปีการศึกษา 2536 ถึง 2537 ร้อยละ 1 สำเร็จก่อนปีการศึกษา 2536 และร้อยละ 4 ไม่ระบุ ปีการศึกษาที่สำเร็จ

3.4 คะแนนสอบเข้ามหาวิทยาลัย กลุ่มสาขาวิชาเทคโนโลยีการเกษตรได้คะแนนสอบเข้าสูงสุด 272 คะแนน ต่ำสุด 175 คะแนน ค่าเฉลี่ย 190 คะแนน กลุ่มสาขาวิชาวิศวกรรมศาสตร์ได้คะแนนสอบเข้า สูงสุด 352 คะแนน ต่ำสุด 221 คะแนน ค่าเฉลี่ย 240 คะแนน

3.5 จำนวนครั้งในการสอบคัดเลือกเข้ามหาวิทยาลัยของนักศึกษากลุ่มสอบคัดเลือก เรียงลำดับจากมาก ไปน้อย ได้ดังนี้ ร้อยละ 61 ของจำนวนนักศึกษากลุ่มสอบคัดเลือกทั้งหมดสอบคัดเลือกเข้ามหาวิทยาลัยเป็น ครั้งที่ 1 ร้อยละ 30 สอบเป็นครั้งที่ 2 และร้อยละ 8 สอบเป็นครั้งที่ 3 ขึ้นไป และร้อยละ 1 ไม่ระบุจำนวน ครั้งในการสอบคัดเลือกเข้ามหาวิทยาลัย

3.6 อันดับการเลือกมหาวิทยาลัยเทคโนโลยีสุรนารีของนักศึกษากลุ่มสอบคัดเลือก ร้อยละ 40 ของนัก ศึกษาในกลุ่มสอบคัดเลือกทั้งหมดเลือกมหาวิทยาลัยเทคโนโลยีเป็นอันดับ 4 ร้อยละ 27 เลือกเป็นอันดับ 3 ร้อยละ 12 เลือกเป็นอันดับ 2 ร้อยละ 6 เลือกเป็นอันดับ 1 และร้อยละ 15 ไม่ระบุอันดับการเลือก มหาวิทยาลัยเทคโนโลยีสุรนารี

ข้อมูลนักศึกษาใหม่ระดับปริญญาตรีหลักสูตรนานาชาติ โดยสรุป

ปีการศึกษา 2539 มหาวิทยาลัยเทคโนโลยีสุรนารีมีเป้าหมายการรับนักศึกษาระดับปริญญาตรี หลักสูตรนานาชาติใน 4 สาขาวิชา คือ สาขาวิชาเทคโนโลยีอาหาร วิศวกรรมเครื่องกล วิศวกรรมไฟฟ้า และวิศวกรรมเคมี สาขาวิชาละ 60 คน รวมเป้าหมายในการรับทั้งหมด 240 คน นับเป็นรุ่นที่ 2 การรับ นักศึกษารับโดยวิธีการคัดเลือกของมหาวิทยาลัย รับได้จริงจำนวน 13 คน คิดเป็นร้อยละ 5.4 ของจำนวน เป้าหมายในการรับทั้งหมด เป็นนักศึกษากลุ่มสาขาวิชาวิศวกรรมศาสตร์ และสังกัดสาขาวิชาวิศวกรรมไฟฟ้า พิจารณาดตามลักษณะต่าง ๆ ได้ดังนี้

1. ข้อมูลส่วนตัว

1.1 เพศ นักศึกษาชายมีจำนวนมากกว่านักศึกษาหญิง กล่าวคือ นักศึกษาชายมีจำนวน 10 คน และนัก ศึกษาหญิงจำนวน 3 คน

1.2 ภูมิลำเนา มีภูมิลำเนากระจายอยู่ตามภาคต่างๆ ดังนี้ กรุงเทพมหานคร 4 คน ภาคตะวันออก 3 คน ภาคกลางและภาคตะวันออกเฉียงเหนือภาคละ 2 คน ภาคเหนือ 1 คน และไม่ระบุภูมิลำเนา 1 คน

1.3 อายุ มีอายุเฉลี่ย 18.4 ปี อายุมากที่สุด 21 ปี และอายุน้อยที่สุด 16 ปี

1.4 จำนวนพี่น้องที่มีชีวิตอยู่รวมทั้งตนเอง กลุ่มที่มีจำนวนมากที่สุด คือ กลุ่มที่มีพี่น้อง 2 - 3 คนมีจำนวน 8 คน กลุ่มที่มีลูกคนเดียวและ 4 คน มีจำนวนอย่างละ 1 คน และไม่ระบุจำนวนพี่น้องมีจำนวน 3 คน

1.5 ลำดับการเป็นบุตรในครอบครัว เป็นบุตรคนที่ 1 จำนวน 6 คน เป็นบุตรคนที่ 2 จำนวน 3 คน เป็นบุตรคนที่ 3 จำนวน 1 คน และไม่ระบุลำดับการเป็นบุตรจำนวน 3 คน

1.6 เชื้อชาติ สัญชาติ มีเชื้อชาติไทยจำนวน 11 คน ไม่ระบุเชื้อชาติ 2 คน มีสัญชาติไทย 12 คน และไม่ระบุสัญชาติ 1 คน

1.7 ศาสนา จำนวน 12 คน นับถือศาสนาพุทธ และจำนวน 1 คน ไม่ระบุศาสนา

1.8 ค่าใช้จ่ายส่วนตัวของนักศึกษาต่อเดือน ค่าใช้จ่ายส่วนตัวของนักศึกษาเป็นค่ากลาง (median) 3,000 บาทต่อเดือน ค่าใช้จ่ายส่วนตัวสูงสุด 4,000 บาทต่อเดือน และค่าใช้จ่ายส่วนตัวต่ำสุด 2,000 บาทต่อเดือน

2. ข้อมูลของบิดามารดา

2.1 รายได้ บิดามีรายได้เป็นค่ากลาง (median) 19,000 บาทต่อเดือน รายได้สูงสุด 60,000 บาทต่อเดือน รายได้ต่ำสุด 3,000 บาทต่อเดือน ส่วนมารดามีรายได้เป็นค่ากลาง (median) 12,000 บาทต่อเดือน รายได้สูงสุด 30,000 บาทต่อเดือน และรายได้ต่ำสุด 1,500 บาทต่อเดือน

2.2 วุฒิการศึกษาสูงสุด บิดาสำเร็จการศึกษาสูงสุดระดับปริญญาตรีจำนวน 5 คน สำเร็จระดับประถมศึกษา ปวส. อนุปริญญา และปริญญาเอก ระดับละ 1 คน และไม่ระบุวุฒิการศึกษา 4 คน สำหรับมารดา สำเร็จการศึกษาสูงสุดระดับปริญญาตรีจำนวน 5 คน สำเร็จระดับประถมศึกษา มัธยมศึกษา อนุปริญญา และปริญญาเอก ระดับละ 1 คน และไม่ระบุวุฒิการศึกษาจำนวน 4 คน

2.3 อาชีพ บิดาประกอบอาชีพข้าราชการจำนวน 5 คน ค้าขาย 2 คน พนักงานบริษัท 1 คน ถึงแก่กรรม 1 คน และไม่ระบุอาชีพ 4 คน สำหรับมารดาประกอบอาชีพข้าราชการจำนวน 4 คน ค้าขาย 2 คน พนักงานบริษัท 2 คน ทำนา 1 คน ประกอบธุรกิจส่วนตัว 1 คน และไม่ระบุอาชีพ 3 คน

2.4 ผู้ให้การอุปการะ เป็นบิดาและมารดาจำนวน 6 คน บิดา 1 คน มารดา 2 คน และไม่ระบุผู้ให้การอุปการะ 4 คน

2.5 สถานภาพสมรสของบิดาและมารดา สมรสและอยู่ด้วยกันจำนวน 9 คน บิดาถึงแก่กรรม 1 คน และไม่ระบุสถานภาพสมรสของบิดาและมารดา 3 คน

3. ข้อมูลการศึกษา

3.1 ระดับคะแนนเฉลี่ยในชั้นมัธยมศึกษาตอนปลาย (GPA ม.ปลาย) มี GPA ม.ปลายโดยเฉลี่ย 2.20 GPA ม.ปลายสูงสุด 2.97 และ GPA ม.ปลายต่ำสุด 1.16

3.2 ระดับการศึกษาที่สำเร็จก่อนเข้าเป็นนักศึกษา สำเร็จชั้นมัธยมศึกษาตอนปลายจากโรงเรียนมัธยมศึกษาจำนวน 7 คน ชั้นมัธยมศึกษาตอนปลายจากศูนย์การศึกษานอกโรงเรียน 2 คน วิทยาลัยเทคนิค 3 คน และไม่ระบุระดับการศึกษาที่สำเร็จ 1 คน

3.3 ปีการศึกษาที่สำเร็จชั้นมัธยมศึกษาตอนปลาย สำเร็จในปีการศึกษา 2538 จำนวน 6 คน ปีการศึกษา 2537 จำนวน 5 คน ปีการศึกษา 2536 จำนวน 1 คน และไม่ระบุปีการศึกษาที่สำเร็จชั้นมัธยมศึกษาตอนปลายจำนวน 1 คน

3.4 การเคยศึกษาในสถาบันอุดมศึกษาอื่น ไม่เคยศึกษาในสถาบันอุดมศึกษาอื่นจำนวน 4 คน เคยศึกษาในสถาบันอุดมศึกษาอื่นจำนวน 2 คน สถาบันที่เคยศึกษาได้แก่ มหาวิทยาลัยเทคโนโลยีสุรนารี และมหาวิทยาลัยเกษตรศาสตร์สถาบันละ 1 คน และไม่ระบุการเคยศึกษาในสถาบันอุดมศึกษาอื่นจำนวน 7 คน



ข้อมูลนักศึกษาใหม่

ปีการศึกษา 2539

การรับนักศึกษา

ปีการศึกษา 2539 มหาวิทยาลัยเทคโนโลยีสุรนารี (มทส) มีเป้าหมายการรับนักศึกษาระดับปริญญาตรีหลักสูตรปกติจำนวน 1,560 คน และนักศึกษาระดับปริญญาตรีหลักสูตรนานาชาติจำนวน 240 คน การรับนักศึกษาทั้ง 2 หลักสูตรมีวิธีการ ดังนี้

ก. นักศึกษาใหม่ระดับปริญญาตรีหลักสูตรปกติ มีวิธีการรับนักศึกษา 2 วิธีคือ การคัดเลือกโดยวิธีให้โควตาและการสอบคัดเลือกโดยทบวงมหาวิทยาลัย

1. การคัดเลือกโดยวิธีให้โควตา มหาวิทยาลัยกำหนดเป้าหมายการให้โควตาโดยไม่มีการสอบแก่นักเรียนชั้นมัธยมศึกษาตอนปลายที่เรียนอยู่ในภาคต่าง ๆ ทั่วประเทศ จำนวน 1,248 คน คิดเป็นร้อยละ 80 ของจำนวนเป้าหมายนักศึกษาที่รับเข้าศึกษาทั้งหมด แบ่งโควตาเป็นดังนี้

1.1 โควตาโรงเรียน ให้โควตาแก่นักเรียนชั้นมัธยมศึกษาตอนปลายทุกโรงเรียนในเขตภาคตะวันออกเฉียงเหนือ 5 จังหวัด ได้แก่ นครราชสีมา บุรีรัมย์ สุรินทร์ ชัยภูมิ และศรีสะเกษ และโรงเรียนในภาคตะวันออกเฉียงเหนือ 3 จังหวัด ได้แก่ ฉะเชิงเทรา ชลบุรี และระยอง เป้าหมายการรับนักศึกษากลุ่มนี้มีจำนวน 390 คน คิดเป็นร้อยละ 25 ของจำนวนนักศึกษาที่รับเข้าศึกษาทั้งหมด

1.2 โควตาจังหวัด ให้โควตาแก่นักเรียนชั้นมัธยมศึกษาตอนปลายจากทุกโรงเรียนทั่วประเทศ ยกเว้นจังหวัดที่ได้รับโควตาโรงเรียนตามข้อ 1.1 เป้าหมายการรับนักศึกษากลุ่มนี้เท่ากับ 858 คน คิดเป็นร้อยละ 55 ของจำนวนนักศึกษาที่รับเข้าศึกษาทั้งหมด โดยแบ่งเป็นภาคตะวันออกเฉียงเหนือและภาคตะวันออกร้อยละ 25 ภาคกลาง(รวมกรุงเทพมหานคร)ร้อยละ 10 ภาคเหนือร้อยละ 10 และภาคใต้ร้อยละ 10 ของจำนวนเป้าหมายนักศึกษาที่รับเข้าศึกษาทั้งหมด

เกณฑ์ในการคัดเลือกนักศึกษาโควตา มีดังนี้

1. เป็นนักเรียนที่เรียนในแผนการเรียนวิทยาศาสตร์ - คณิตศาสตร์
2. จะต้องเรียนในโรงเรียนเดียวกันติดต่อกันตั้งแต่ชั้นมัธยมศึกษาปีที่ 4 ถึงชั้นมัธยมศึกษาปีที่ 6 หรือย้ายตามบิดา/มารดา ซึ่งเป็นข้าราชการหรือพนักงานรัฐวิสาหกิจที่ย้ายมาปฏิบัติหน้าที่ในจังหวัดที่ได้รับโควตา โดยต้องมีผลการศึกษาในภาคเรียนที่ 1 ปีการศึกษา 2538 ของโรงเรียนที่เรียนอยู่ในปัจจุบันเป็นอย่างดี และรวมถึงนักเรียนที่ได้รับการคัดเลือกให้ไปศึกษาต่างประเทศด้วยทุน เอ เอฟ เอส หรือทุนอื่นระหว่างที่กำลังศึกษาอยู่ในชั้นมัธยมศึกษาปีที่ 4 ถึงชั้นมัธยมศึกษาปีที่ 6 ในโรงเรียนต่าง ๆ ในจังหวัดที่ได้รับโควตา

3. มีคะแนนเฉลี่ยสะสม (GPA) รวมทุกวิชา (นับถึงภาคเรียนที่ 1 ของปีการศึกษา 2538) ไม่ต่ำกว่า 2.75 สำหรับประเภทโควตาโรงเรียน และไม่ต่ำกว่า 3.00 สำหรับประเภทโควตาจังหวัด กรณีที่เป็นนักเรียนที่ได้รับการคัดเลือกให้ไปศึกษาต่างประเทศด้วยทุน เอ เอฟ เอส หรือทุนอื่น คะแนนเฉลี่ยสะสม

(GPA) รวมทุกวิชา นับถึงภาคเรียนสุดท้ายที่มีผลการเรียนในประเทศไทย และคำนวณเฉพาะผลการเรียนที่เรียนในประเทศไทยเท่านั้น

4. มีอันดับที่ของคะแนนเฉลี่ยสะสม (GPA) รวมทุกวิชา (นับถึงภาคเรียนที่ 1 ของปีการศึกษา 2538) อยู่ในร้อยละ 25 แรกสำหรับประเภทโควตาโรงเรียน และร้อยละ 10 แรก สำหรับโควตาจังหวัดของนักเรียนที่เลือกเรียนแผนการเรียนวิทยาศาสตร์ - คณิตศาสตร์ในรุ่นเดียวกันของโรงเรียน

กรณีที่นักเรียนที่ได้รับการคัดเลือกให้ไปศึกษาต่างประเทศด้วยทุน เอ เอฟ เอส หรือทุนอื่น หรือนักเรียนในโครงการส่งเสริมนักเรียนที่มีความสามารถพิเศษ ในการเรียนชั้นมัธยมศึกษาตอนปลาย คะแนนเฉลี่ยสะสม (GPA) รวมทุกวิชาจะต้องเทียบอันดับอยู่ในร้อยละ 25 แรกสำหรับประเภทโควตาโรงเรียน และร้อยละ 10 แรกสำหรับประเภทโควตาจังหวัด ของนักเรียนที่เลือกเรียนแผนการเรียนวิทยาศาสตร์ - คณิตศาสตร์ ในรุ่นเดียวกันของโรงเรียน

5. มีคะแนนเฉลี่ยในกลุ่มวิชาคณิตศาสตร์ ฟิสิกส์ เคมี และภาษาอังกฤษสำหรับนักเรียนที่สมัครในกลุ่มสาขาวิชาวิศวกรรมศาสตร์ และเพิ่มกลุ่มสาขาวิชาชีววิทยาสำหรับนักเรียนที่สมัครในกลุ่มสาขาวิชาเทคโนโลยีการเกษตร ไม่ต่ำกว่า 3.00

การคัดเลือก ได้ดำเนินการเสร็จสิ้นก่อนการสอบคัดเลือกของทบวงมหาวิทยาลัย ปรากฏว่าผู้ที่ผ่านการคัดเลือกที่ตอบยืนยันเข้าศึกษาทั้งสิ้น 724 คน เป็นกลุ่มโควตาโรงเรียนจำนวน 288 คน และกลุ่มโควตาจังหวัดจำนวน 436 คน จำนวนนักศึกษาที่รับได้จึงขาดไป 524 คน ซึ่งจำนวนที่ขาดนี้ได้นำไปเพิ่มให้กับส่วนที่จะรับจากการสอบคัดเลือกของทบวงมหาวิทยาลัย

2. การสอบคัดเลือกโดยทบวงมหาวิทยาลัย จำนวน 312 คน คิดเป็นร้อยละ 20 ของจำนวนนักศึกษาที่รับเข้าทั้งหมด รวมกับอีก 524 คนที่เป็นจำนวนที่ขาดของกลุ่มโควตา รวมจำนวนที่ประกาศรับผ่านทบวงมหาวิทยาลัย เป็น 836 คน

ข. นักศึกษาใหม่ระดับปริญญาตรีหลักสูตรนานาชาติ มหาวิทยาลัยดำเนินการคัดเลือกเอง โดยรับนักเรียนที่สำเร็จชั้นมัธยมศึกษาตอนปลายหรือเทียบเท่าที่เรียนในแผนการเรียนวิทยาศาสตร์-คณิตศาสตร์ พิจารณาผลการเรียนในระดับชั้นมัธยมศึกษาตอนปลาย และทดสอบภาษาอังกฤษเพื่อวัดระดับความรู้

วัตถุประสงค์

1. เพื่อแจกแจงข้อมูลจำนวนนักศึกษาใหม่ระดับปริญญาตรีหลักสูตรปกติและหลักสูตรนานาชาติ ตามกลุ่มสาขาวิชาและวิธีการรับเข้า
2. ศึกษาลักษณะข้อมูลส่วนตัว ข้อมูลบิดามารดาและผู้ให้การอุปการะ และข้อมูลการศึกษาของนักศึกษาใหม่ แจกแจงตามกลุ่มสาขาวิชาและวิธีการรับเข้า

วิธีการรวบรวมข้อมูลและวิเคราะห์ข้อมูล

รวบรวมข้อมูลจากระเบียนประวัตินักศึกษาใหม่ ปีการศึกษา 2539 ทำการแจกแจง วิเคราะห์และประมวลผลด้วยเครื่องคอมพิวเตอร์ โดยใช้โปรแกรม SPSS for MS WINDOWS Release 6.0 ค่าสถิติที่ใช้ได้แก่ ค่าร้อยละ ค่ามัชฌิมเลขคณิต และค่ามัชฌิมฐาน

นิยาม

1. นักศึกษาใหม่ หมายถึง ผู้ที่มหาวิทยาลัยเทคโนโลยีสุรนารีรับเข้าเป็นนักศึกษาระดับปริญญาตรีหลักสูตรปกติและหลักสูตรนานาชาติ และขึ้นทะเบียนเป็นนักศึกษาในปีการศึกษา 2539
2. นักศึกษาใหม่ระดับปริญญาตรีหลักสูตรปกติ หมายถึงผู้ที่มหาวิทยาลัยเทคโนโลยีสุรนารี รับเข้าเป็นนักศึกษาโดยวิธีให้โควตา สอบคัดเลือกโดยทบวงมหาวิทยาลัยและโอนจากหลักสูตรนานาชาติ
3. นักศึกษาใหม่ระดับปริญญาตรีหลักสูตรนานาชาติ หมายถึงผู้ที่มหาวิทยาลัยเทคโนโลยีสุรนารีรับเข้าเป็นนักศึกษาโดยการคัดเลือกตามวิธีการและหลักเกณฑ์ที่มหาวิทยาลัยกำหนด
4. นักศึกษาโควตา หมายถึง ผู้ที่มหาวิทยาลัยเทคโนโลยีสุรนารีรับเข้าเป็นนักศึกษาระดับปริญญาตรีหลักสูตรปกติ โดยการให้โควตาดำเนินการตามวิธีการและหลักเกณฑ์ที่มหาวิทยาลัยกำหนด
5. นักศึกษาสอบคัดเลือก หมายถึง ผู้ที่มหาวิทยาลัยเทคโนโลยีสุรนารีรับเข้าเป็นนักศึกษาระดับปริญญาตรีหลักสูตรปกติ โดยการสอบคัดเลือกซึ่งทบวงมหาวิทยาลัยเป็นผู้ดำเนินการ
6. นักศึกษาโอนจากหลักสูตรนานาชาติ หมายถึง ผู้ที่มหาวิทยาลัยเทคโนโลยีสุรนารีรับเข้าเป็นนักศึกษาระดับปริญญาตรีหลักสูตรปกติ โดยเป็นไปตามวิธีปฏิบัติและหลักเกณฑ์ที่มหาวิทยาลัยกำหนด
7. กลุ่มสาขาวิชา หมายถึง โครงสร้างของกลุ่มวิชาของสาขาวิชาที่มหาวิทยาลัยเทคโนโลยีสุรนารี ดำเนินการสอนซึ่งมี 2 กลุ่มสาขาวิชาได้แก่ กลุ่มสาขาวิชาเทคโนโลยีการเกษตรและกลุ่มสาขาวิชาวิศวกรรมศาสตร์
8. ภาค หมายถึง ภาคต่าง ๆ ทางภูมิศาสตร์ของประเทศไทย ได้แก่
 - (1) ภาคกลาง (ยกเว้น กรุงเทพมหานคร) ประกอบด้วย 9 จังหวัด คือ จังหวัดชัยนาท นนทบุรี ปทุมธานี ลพบุรี สระบุรี สิงห์บุรี อ่างทอง พระนครศรีอยุธยา และอุทัยธานี
 - (2) ภาคเหนือ ประกอบด้วย 16 จังหวัด คือ จังหวัดกำแพงเพชร เชียงใหม่ เชียงราย ตาก นครสวรรค์ น่าน พิจิตร พิษณุโลก เพชรบูรณ์ แพร่ แม่ฮ่องสอน ลำปาง ลำพูน สุโขทัย และอุดรดิตถ์
 - (3) ภาคใต้ ประกอบด้วย 14 จังหวัด คือ จังหวัดกระบี่ ชุมพร ตรัง นครศรีธรรมราช พังงา นราธิวาส ปัตตานี สงขลา พัทลุง ภูเก็ต ยะลา ระนอง สตูล และสุราษฎร์ธานี
 - (4) ภาคตะวันออก ประกอบด้วย 9 จังหวัด คือ จังหวัดจันทบุรี ฉะเชิงเทรา ชลบุรี ตราด นครนายก ปราจีนบุรี สระแก้ว ระยอง และสมุทรปราการ
 - (5) ภาคตะวันตก ประกอบด้วย 8 จังหวัด คือ จังหวัดกาญจนบุรี นครปฐม ประจวบคีรีขันธ์ เพชรบุรี ราชบุรี สมุทรสงคราม สมุทรสาคร และสุพรรณบุรี
 - (6) ภาคตะวันออกเฉียงเหนือ หรือภาคอีสาน ประกอบด้วย 19 จังหวัด คือ จังหวัดกาฬสินธุ์ ขอนแก่น ชัยภูมิ นครพนม นครราชสีมา บุรีรัมย์ มหาสารคาม มุกดาหาร ยโสธร ร้อยเอ็ด เลย ศรีสะเกษ สกลนคร สุรินทร์ หนองคาย อำนาจเจริญ อุดรธานี หนองบัวลำภู และอุบลราชธานี
 - (7) กรุงเทพมหานคร
9. ปีการศึกษา หมายถึง ช่วงเวลาระหว่างเดือนมิถุนายนถึงเดือนพฤษภาคมของปีถัดไป ตัวอย่างเช่น ปีการศึกษา 2539 หมายถึง ช่วงเวลาดังแต่เดือนมิถุนายน 2539 ถึงเดือนพฤษภาคม 2540

ข้อมูลนักศึกษาใหม่ระดับปริญญาตรีหลักสูตรปกติ

ปีการศึกษา 2539 มหาวิทยาลัยเทคโนโลยีสุรนารีมีเป้าหมายรับนักศึกษาระดับปริญญาตรีหลักสูตรปกติจำนวน 1,560 คน นับเป็นนักศึกษารุ่นที่ 4 รับผิดชอบจำนวน 1,536 คน คิดเป็นร้อยละ 98.5 ของจำนวนเป้าหมายการรับทั้งหมด ดังข้อมูลที่แสดงไว้ต่อไปนี้

วิธีการรับเข้า	เป้าหมาย			รับจริง		
	เกษตร	วิศวะฯ	รวม (*)	เกษตร	วิศวะฯ	รวม (*)
สอบคัดเลือก	66	246	312 (20%)	282	621	903 (57.9%)
โควตา	264	984	1,248 (80%)	75	558	633 (40.6%)
โควตาโรงเรียน	83	307	390 (25%)	36	216	252 (16.2%)
โควตาจังหวัด	181	677	858 (55%)	39	342	381 (24.4%)
รวม	330	1,230	1,560 (100%)	357	1,187	1,536 (98.5%)

(*) หมายถึง ร้อยละของจำนวนเป้าหมายรวม

นอกจากนักศึกษาสอบคัดเลือกและนักศึกษาโควตาจำนวน 1,536 คนแล้ว มหาวิทยาลัยยังได้รับโอนนักศึกษาระดับปริญญาตรีหลักสูตรนานาชาติที่ขอเปลี่ยนมาเป็นนักศึกษาระดับปริญญาตรีหลักสูตรปกติอีกจำนวน 8 คน รวมเป็นนักศึกษาใหม่ระดับปริญญาตรีหลักสูตรปกติจำนวน 1,544 คน

การที่จำนวนรับจริงของนักศึกษาสอบคัดเลือกมากกว่าจำนวนเป้าหมายรวมเพราะว่านักศึกษาที่ผ่านการคัดเลือกโดยวิธีโควตาสละสิทธิ์มาก จึงนำจำนวนที่ขาดนี้ไปเพิ่มให้กับจำนวนที่ประกาศรับผ่านทรวงมหาวิทยาลัย

จำนวนนักศึกษาใหม่ระดับปริญญาตรีหลักสูตรปกติแจกแจงตามกลุ่มสาขาวิชาและวิธีการรับเข้าได้ดังนี้

วิธีการรับเข้า	กลุ่มสาขาวิชา					
	เทคโนโลยีการเกษตร		วิศวกรรมศาสตร์		รวม	
	จำนวน	ร้อยละ	จำนวน	ร้อยละ	จำนวน	ร้อยละ
สอบคัดเลือก	282	79.0	621	52.8	903	58.5
โควตา	75	21.0	558	47.0	633	41.0
โควตาโรงเรียน	36	(48.0)	216	(38.7)	252	(39.8)
โควตาจังหวัด	39	(52.0)	342	(61.3)	381	(60.2)
โอนจากหลักสูตรนานาชาติ	-	-	8	0.7	8	0.5
รวม	357	100.0	1,187	100.0	1,544	100.0

หมายเหตุ ตัวเลขใน () หมายถึง ร้อยละของจำนวนนักศึกษาโควตา

ข้อมูลนักศึกษาใหม่จำนวน 1,544 คนที่รับเข้าในปีการศึกษา 2539 แจกแจงตามกลุ่มสาขาวิชา และวิธีการรับเข้า ได้ดังนี้ (ดูตารางที่ 1 และ 2 ประกอบ)

แผนภูมิที่ 1 จำนวนนักศึกษาใหม่ระดับปริญญาตรีหลักสูตรปกติแจกแจงตามกลุ่มสาขาวิชา

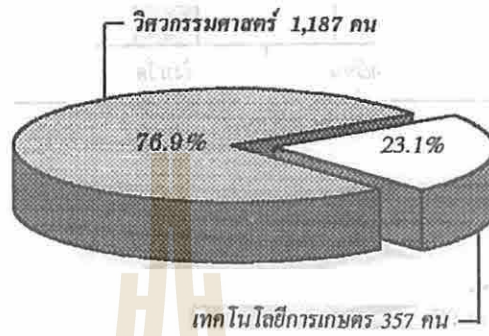

แผนภูมิที่ 2 จำนวนนักศึกษาใหม่ระดับปริญญาตรีหลักสูตรปกติแจกแจงตามวิธีการรับเข้า

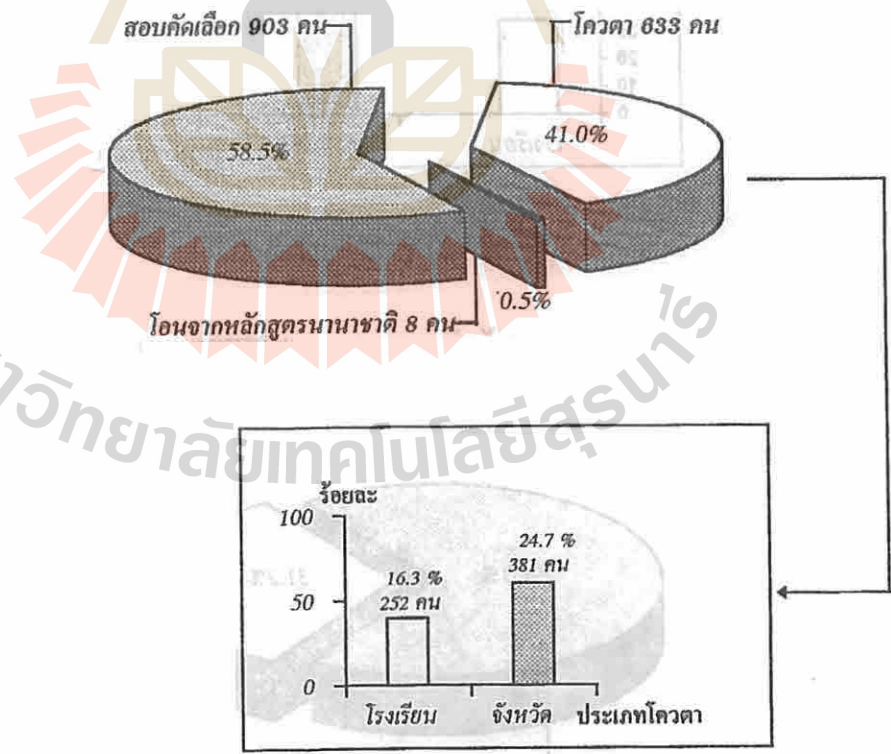

แผนภูมิที่ 3 จำนวนนักศึกษาโควตาแจกแจงตามกลุ่มสาขาวิชาและประเภทโควตา

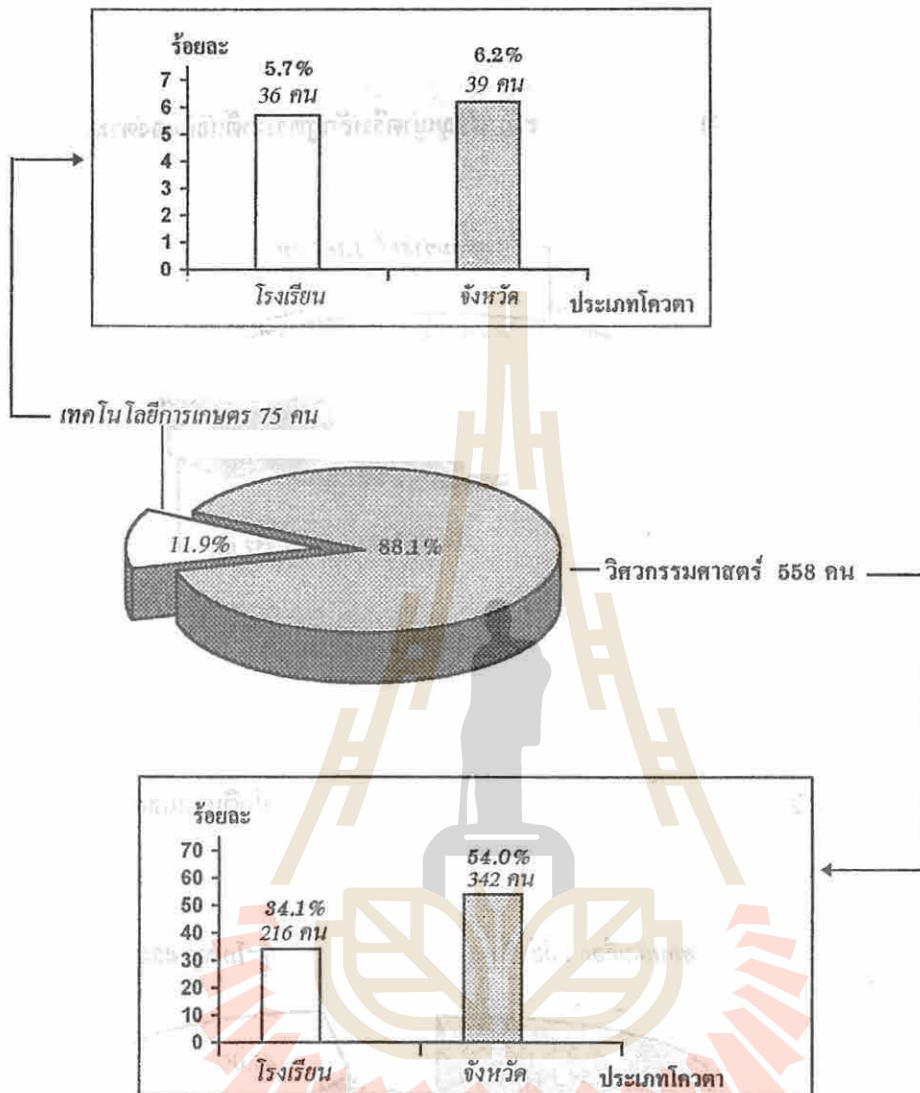

แผนภูมิที่ 4 จำนวนนักศึกษาสอบคัดเลือกเด็กแจกแจงตามกลุ่มสาขาวิชา

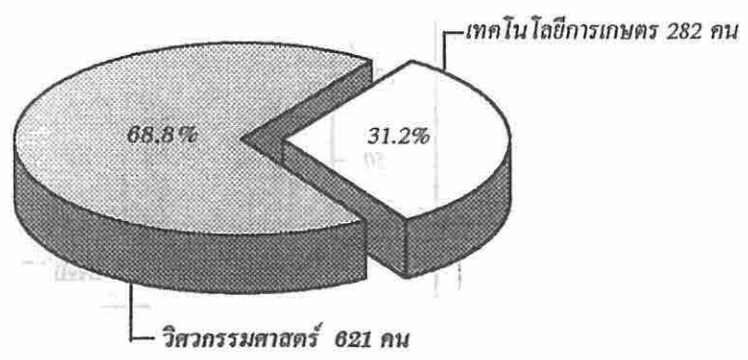

1. ข้อมูลส่วนตัว

1.1 เพศ นักศึกษาชายมีจำนวนมากกว่านักศึกษาหญิง เมื่อแจกแจงตามกลุ่มสาขาวิชาพบว่ากลุ่มสาขาวิชาเทคโนโลยีการเกษตรมีนักศึกษาหญิงมากกว่านักศึกษาชาย กลุ่มสาขาวิชาวิศวกรรมศาสตร์มีนักศึกษาชายมากกว่านักศึกษาหญิง (ดูตารางที่ 1 ประกอบ)

ดังได้แสดงไว้ในแผนภูมิที่ 5

แผนภูมิที่ 5 จำนวนนักศึกษาใหม่ระดับปริญญาตรีหลักสูตรปกติทั้งหมดแจกแจงตามกลุ่มสาขาวิชาและเพศ

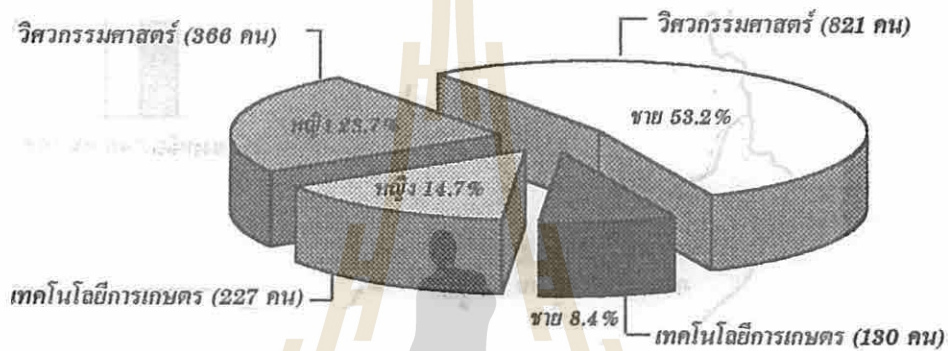

1.2 ภูมิลำเนา แบ่งตามภาคภูมิศาสตร์ เกือบครึ่งหนึ่งของนักศึกษาใหม่หลักสูตรปกติระดับปริญญาตรี เป็นนักศึกษาที่มีภูมิลำเนาอยู่ในภาคตะวันออกเฉียงเหนือ กลุ่มที่เหลือมีภูมิลำเนากระจายอยู่ในภาคต่าง ๆ รายละเอียดดังนี้ (ดูตารางที่ 3, 4 และ 5 ประกอบ)

ภาคตะวันออกเฉียงเหนือ	749 คน	(ร้อยละ 48.5)
กรุงเทพมหานคร	167 คน	(ร้อยละ 10.8)
ภาคตะวันออก	122 คน	(ร้อยละ 7.9)
ภาคเหนือ	152 คน	(ร้อยละ 9.9)
ภาคกลาง	119 คน	(ร้อยละ 7.7)
ภาคใต้	147 คน	(ร้อยละ 9.5)
ภาคตะวันตก	88 คน	(ร้อยละ 5.7)

ดังได้แสดงไว้ในแผนภาพที่ 1

แผนภาพที่ 1 จำนวนนักศึกษาใหม่ระดับปริญญาตรีหลักสูตรปรกติกกลุ่มโควตาและสอบคัดเลือกแจกแจงตามภาคภูมิศาสตร์

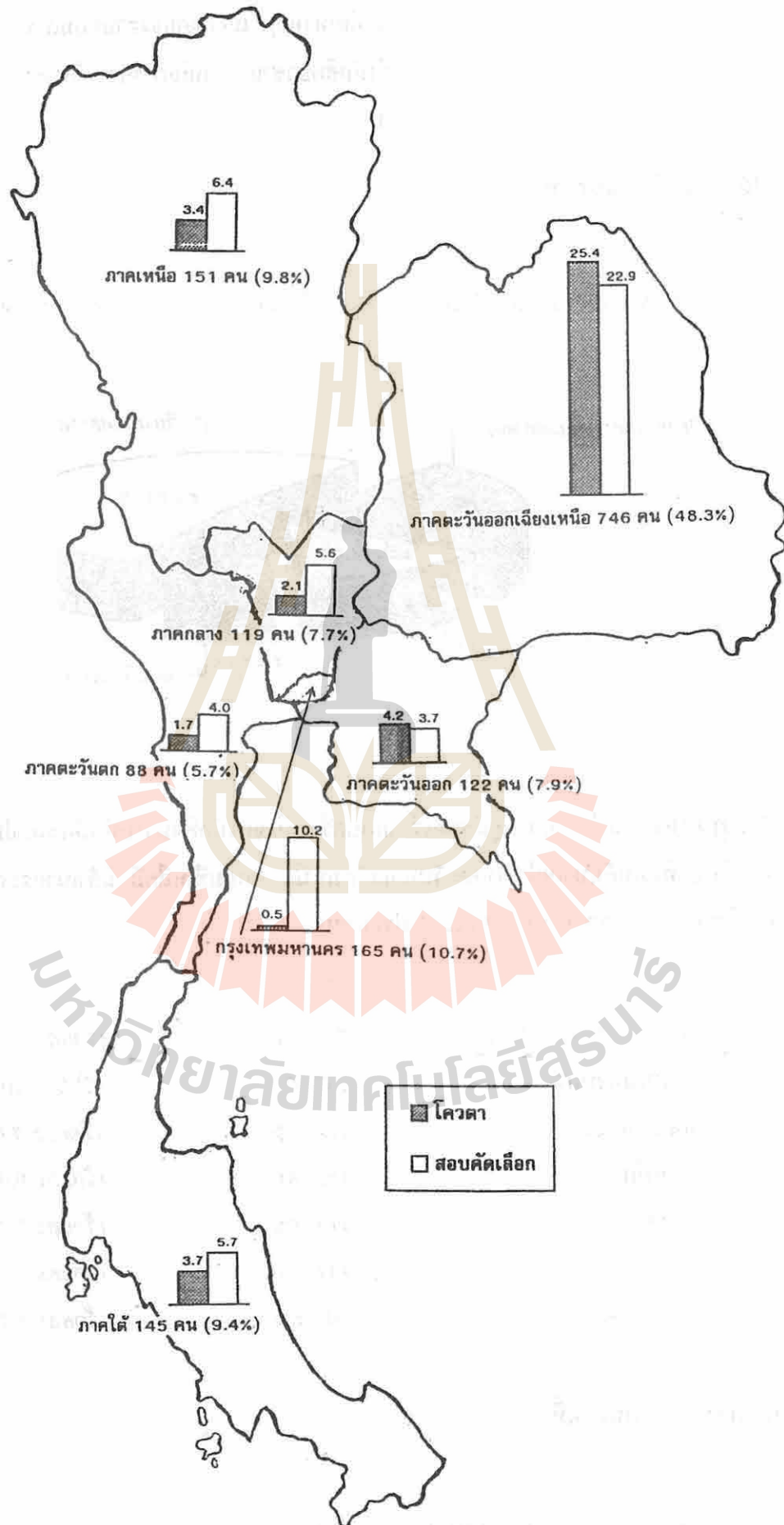

สำหรับจำนวนนักศึกษาใหม่ระดับปริญญาตรีหลักสูตรปกติที่มีภูมิลำเนาอยู่ในภาคตะวันออกเฉียงเหนือแจกแจงตามรายจังหวัด และภาคตะวันออกเฉียงเหนือเฉพาะจังหวัดที่ได้รับโควตาโรงเรียน ได้แก่ จะเข็งเทรา ชลบุรี และระยอง มีดังนี้

ภาค/จังหวัด	จำนวนนักศึกษา (คน)	ร้อยละของจำนวนนักศึกษาทั้งหมด
ภาคตะวันออกเฉียงเหนือ		
นครราชสีมา	214	13.9
บุรีรัมย์	78	5.0
ขอนแก่น	70	4.5
อุดรธานี	47	3.0
สุรินทร์	45	2.9
ชัยภูมิ	40	2.6
อุบลราชธานี	36	2.3
ร้อยเอ็ด	34	2.2
มหาสารคาม	29	1.9
ศรีสะเกษ	27	1.7
กาฬสินธุ์	24	1.6
สกลนคร	21	1.4
นครพนม	17	1.1
หนองคาย	14	0.9
เลย	14	0.9
ยโสธร	12	0.8
หนองบัวลำภู	11	0.7
มุกดาหาร	9	0.6
อำนาจเจริญ	7	0.5
รวม	749	48.5
ภาคตะวันออก		
ชลบุรี	38	2.5
ฉะเชิงเทรา	19	1.2
ระยอง	15	1.0
รวม	72	4.7

1.3 อายุ ร้อยละ 44.8 ของนักศึกษาใหม่ระดับปริญญาตรีหลักสูตรปกติมีอายุ 18 ปี อายุเฉลี่ย 18.3 ปี อายุมากที่สุด 28 ปี และอายุน้อยที่สุด 16 ปี ดังข้อมูลที่แสดงไว้ต่อไปนี้ (ดูตารางที่ 6 ประกอบ)

วิธีการรับเข้า	อายุ (ปี)		
	มากที่สุด	น้อยที่สุด	เฉลี่ย
สอบคัดเลือก	28	16	18.1
โควตา	22	16	18.4
โอนจากหลักสูตรนานาชาติ	26	17	19.3
กลุ่มสาขาวิชา			
เทคโนโลยีการเกษตร	23	16	18.3
วิศวกรรมศาสตร์	28	16	18.3
นักศึกษาทั้งหมด	28	16	18.3

และดังได้แสดงไว้ในแผนภูมิที่ 6,7 และ 8

แผนภูมิที่ 6 จำนวนนักศึกษาใหม่ระดับปริญญาตรีหลักสูตรปกติทั้งหมดแจกแจงตามอายุ

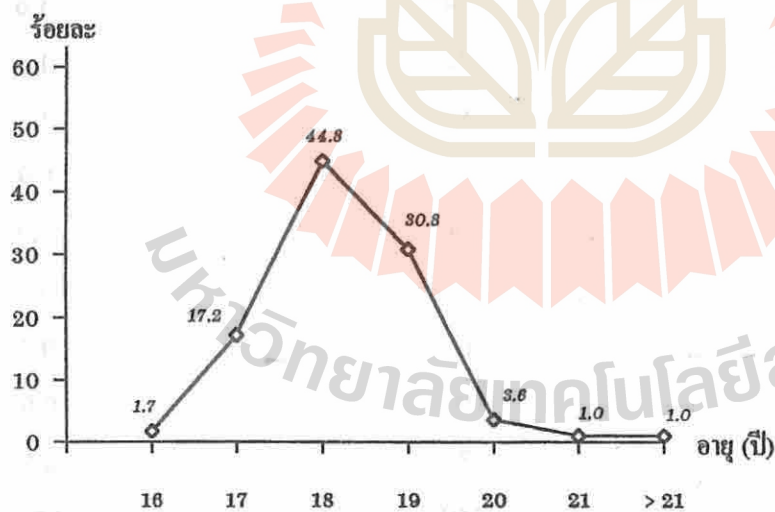

อายุเฉลี่ย = 18.3 ปี อายุน้อยที่สุด = 16 ปี
 SD = 1.01 อายุมากที่สุด = 28 ปี

แผนภูมิที่ 7 จำนวนนักศึกษาใหม่ระดับปริญญาตรีหลักสูตรปกติประเภทสอบคัดเลือกและโควตา แจกแจงตามอายุ

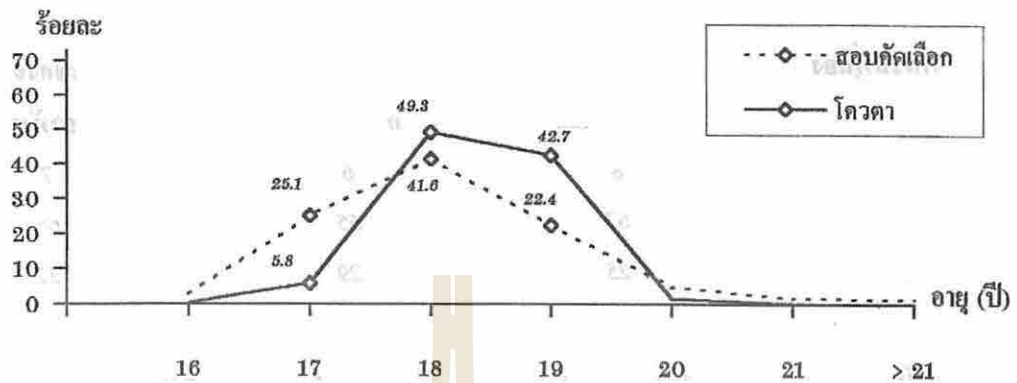

สอบคัดเลือก		โควตา	
อายุเฉลี่ย	= 18.1 ปี	อายุเฉลี่ย	= 18.4 ปี
SD	= 1.2	SD	= 0.7
อายุน้อยที่สุด	= 16 ปี	อายุน้อยที่สุด	= 16 ปี
อายุมากที่สุด	= 28 ปี	อายุมากที่สุด	= 22 ปี

แผนภูมิที่ 8 จำนวนนักศึกษาใหม่ระดับปริญญาตรีหลักสูตรปกติกลุ่มสาขาวิชาเทคโนโลยีการเกษตร และวิศวกรรมศาสตร์ แจกแจงตามอายุ

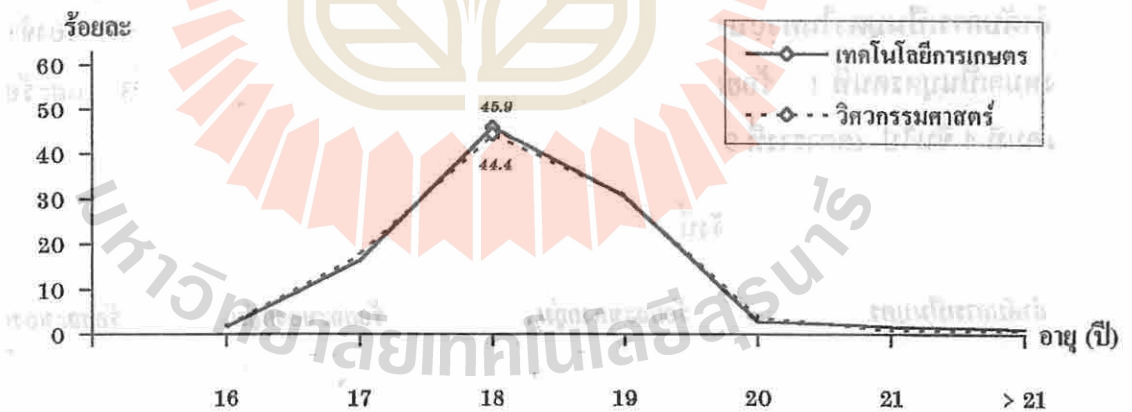

เทคโนโลยีการเกษตร		วิศวกรรมศาสตร์	
อายุเฉลี่ย	= 18.3 ปี	อายุเฉลี่ย	= 18.3 ปี
SD	= 0.98	SD	= 1.02
อายุน้อยที่สุด	= 16 ปี	อายุน้อยที่สุด	= 16 ปี
อายุมากที่สุด	= 23 ปี	อายุมากที่สุด	= 28 ปี

1.4 จำนวนพี่น้องที่มีชีวิตอยู่รวมทั้งตนเอง แบ่งได้เป็น 3 กลุ่ม คือกลุ่มแรกเป็นบุตรคนเดียวร้อยละ 7 ของจำนวนนักศึกษาทั้งหมด กลุ่มที่ 2 มีพี่น้องระหว่าง 2-3 คนร้อยละ 66 และกลุ่มที่ 3 มีพี่น้อง 4 คนขึ้นไป ร้อยละ 27 (คูตารางที่ 7 และ 8 ประกอบ)

จำแนกตามวิธีการรับเข้า ได้ดังนี้

จำนวนพี่น้อง	ร้อยละของกลุ่ม	ร้อยละของกลุ่ม	ร้อยละของจำนวนนักศึกษาทั้งหมด
	สอบคัดเลือก	กลุ่มโควตา	
บุตรคนเดียว	8	6	7
2 - 3 คน	67	65	66
4 คนขึ้นไป	25	29	27

สำหรับนักศึกษาจากกลุ่มโอนจากหลักสูตรนานาชาติ จำนวน 5 คนมีพี่น้องระหว่าง 2-3 คน และจำนวน 3 คนมีพี่น้อง 4 คนขึ้นไป

จำแนกตามกลุ่มสาขาวิชา ได้ดังนี้

จำนวนพี่น้อง	ร้อยละของกลุ่มสาขาวิชา	ร้อยละของกลุ่มสาขาวิชา	ร้อยละของจำนวนนักศึกษาทั้งหมด
	เทคโนโลยีการเกษตร	วิศวกรรมศาสตร์	
บุตรคนเดียว	6	7	7
2 - 3 คน	65	67	66
4 คนขึ้นไป	29	26	27

1.5 ลำดับการเป็นบุตรในครอบครัว เรียงลำดับจากมากไปน้อยได้ดังนี้ ร้อยละ 49 ของจำนวนนักศึกษาทั้งหมดเป็นบุตรคนที่ 1 ร้อยละ 27 เป็นบุตรคนที่ 2 ร้อยละ 12 เป็นบุตรคนที่ 3 และร้อยละ 12 เป็นบุตรคนที่ 4 ขึ้นไป (คูตารางที่ 9 ประกอบ)

จำแนกตามวิธีการรับเข้า ได้ดังนี้

ลำดับการเป็นบุตร	ร้อยละของกลุ่ม	ร้อยละของกลุ่ม	ร้อยละของจำนวนนักศึกษาทั้งหมด
	สอบคัดเลือก	กลุ่มโควตา	
เป็นบุตรคนที่ 1	50	48	49
เป็นบุตรคนที่ 2	28	26	27
เป็นบุตรคนที่ 3	11	13	12
เป็นบุตรคนที่ 4 ขึ้นไป	11	13	12

สำหรับนักศึกษากลุ่มโอนจากหลักสูตรนานาชาติ จำนวน 5 คนเป็นบุตรคนที่ 1 จำนวน 1 คน เป็นบุตรคนที่ 2 และจำนวน 2 คนเป็นบุตรคนที่ 4 ขึ้นไป

จำแนกตามกลุ่มสาขาวิชา ได้ดังนี้

ลำดับการเป็นบุตร	ร้อยละของกลุ่มสาขาวิชา		ร้อยละของจำนวน นักศึกษาทั้งหมด
	เทคโนโลยีการเกษตร	วิศวกรรมศาสตร์	
เป็นบุตรคนที่ 1	48	50	49
เป็นบุตรคนที่ 2	28	26	27
เป็นบุตรคนที่ 3	11	12	12
เป็นบุตรคนที่ 4 ขึ้นไป	13	12	12

หากพิจารณาแบ่งจำนวนนักศึกษาเป็น 3 กลุ่ม คือ กลุ่มแรกมีพี่น้อง 2 คน กลุ่มที่สองมีพี่น้อง 3 คน และกลุ่มที่สามมีพี่น้อง 4 คนขึ้นไป มีลำดับการเป็นบุตรดังต่อไปนี้

กลุ่มนักศึกษาที่มีพี่น้อง 2 คน จำนวน 527 คน เป็นบุตรคนที่หนึ่ง 350 คน และเป็นบุตรคนที่สอง 177 คน (ดูตารางที่ 10 ประกอบ)

จำแนกตามวิธีการรับเข้า ได้ดังนี้

ลำดับการเป็นบุตร	ร้อยละของกลุ่ม สอบคัดเลือก		ร้อยละของจำนวน นักศึกษาทั้งหมด
	สอบคัดเลือก	โควตา	
เป็นบุตรคนที่ 1	25	20	23
เป็นบุตรคนที่ 2	13	9	11

สำหรับนักศึกษากลุ่มโอนจากหลักสูตรนานาชาติ จำนวน 1 คนเป็นบุตรคนที่หนึ่ง และไม่มีนักศึกษาเป็นบุตรคนที่สอง

จำแนกตามกลุ่มสาขาวิชา ได้ดังนี้

ลำดับการเป็นบุตร	ร้อยละของกลุ่มสาขาวิชา		ร้อยละของจำนวน นักศึกษาทั้งหมด
	เทคโนโลยีการเกษตร	วิศวกรรมศาสตร์	
เป็นบุตรคนที่ 1	23	23	23
เป็นบุตรคนที่ 2	14	10	11

กลุ่มนักศึกษาที่มีพี่น้อง 3 คน จำนวน 499 คน เป็นบุตรคนที่หนึ่ง 237 คน เป็นบุตรคนที่สอง 163 คน และเป็นบุตรคนที่สาม 99 คน (ดูตารางที่ 11 ประกอบ)

จำแนกตามวิธีการรับเข้า ได้ดังนี้

ลำดับการเป็นบุตร	ร้อยละของกลุ่ม สอบคัดเลือก	ร้อยละของกลุ่ม โควตา	ร้อยละของจำนวน นักศึกษาทั้งหมด
เป็นบุตรคนที่ 1	14	18	15
เป็นบุตรคนที่ 2	10	12	11
เป็นบุตรคนที่ 3	6	7	6

สำหรับนักศึกษาจากกลุ่มโอนจากหลักสูตรนานาชาติ จำนวน 3 คนเป็นบุตรคนที่หนึ่ง จำนวน 1 คน เป็นบุตรคนที่สอง และไม่มีนักศึกษาเป็นบุตรคนที่สาม

จำแนกตามกลุ่มสาขาวิชา ได้ดังนี้

ลำดับการเป็นบุตร	ร้อยละของกลุ่มสาขาวิชา เทคโนโลยีการเกษตร	ร้อยละของกลุ่มสาขาวิชา วิศวกรรมศาสตร์	ร้อยละของจำนวน นักศึกษาทั้งหมด
เป็นบุตรคนที่ 1	13	16	15
เป็นบุตรคนที่ 2	9	11	11
เป็นบุตรคนที่ 3	5	7	6

กลุ่มนักศึกษาที่มีพี่น้อง 4 คนขึ้นไป จำนวน 413 คน เป็นบุตรคนที่หนึ่ง 69 คน เป็นบุตรคนที่สอง 75 คน เป็นบุตรคนที่สาม 81 คน และเป็นบุตรคนที่สี่ขึ้นไป 188 คน (ดูตารางที่ 12 ประกอบ)

จำแนกตามวิธีการรับเข้า ได้ดังนี้

ลำดับการเป็นบุตร	ร้อยละของกลุ่ม สอบคัดเลือก	ร้อยละของกลุ่ม โควตา	ร้อยละของจำนวน นักศึกษาทั้งหมด
เป็นบุตรคนที่ 1	4	4	4
เป็นบุตรคนที่ 2	5	5	5
เป็นบุตรคนที่ 3	5	6	6
เป็นบุตรคนที่ 4 ขึ้นไป	11	13	12

สำหรับนักศึกษาจากกลุ่มโอนจากหลักสูตรนานาชาติ จำนวน 1 คนเป็นบุตรคนที่หนึ่ง และจำนวน 2 คนเป็นบุตรคนที่สี่ขึ้นไป

จำแนกตามกลุ่มสาขาวิชา ได้ดังนี้

ลำดับการเป็นบุตร	ร้อยละของกลุ่มสาขาวิชา เทคโนโลยีการเกษตร	ร้อยละของกลุ่มสาขาวิชา วิศวกรรมศาสตร์	ร้อยละของจำนวน นักศึกษาทั้งหมด
เป็นบุตรคนที่ 1	8	4	4
เป็นบุตรคนที่ 2	5	5	5
เป็นบุตรคนที่ 3	6	5	6
เป็นบุตรคนที่ 4 ขึ้นไป	13	12	12

1.6 เชื้อชาติ สัญชาติ ร้อยละ 99.4 ของนักศึกษาใหม่ระดับปริญญาตรีหลักสูตรปกติมีเชื้อชาติไทย และ ร้อยละ 99.6 มีสัญชาติไทย (ดูตารางที่ 13 และ 14 ประกอบ)

1.7 ศาสนา ร้อยละ 97.4 ของนักศึกษาใหม่ระดับปริญญาตรีหลักสูตรปกตินับถือศาสนาพุทธ (ดูตารางที่ 15 ประกอบ)

1.8 ค่าใช้จ่ายส่วนตัวของนักศึกษาต่อเดือน โดยภาพรวมนักศึกษาใหม่ทั้งหมดมีค่าใช้จ่ายส่วนตัวเป็นค่ากลาง (median) 2,897 บาทต่อเดือน ค่าใช้จ่ายส่วนตัวสูงสุด 6,000 บาทต่อเดือน ค่าใช้จ่ายส่วนตัวต่ำสุด 1,000 บาทต่อเดือน เมื่อแบ่งกลุ่มนักศึกษาตามวิธีการรับเข้า หรือกลุ่มสาขาวิชา ค่าใช้จ่ายส่วนตัวของนักศึกษาต่อเดือนจะเป็นดังนี้ (ดูตารางที่ 16 ประกอบ)

	ค่ากลาง (median)	ค่าใช้จ่ายสูงสุด	ค่าใช้จ่ายต่ำสุด
การรับเข้า			
สอบคัดเลือก	3,111	6,000	1,000
โควตา	2,375	5,000	1,000
โอนจากหลักสูตรนานาชาติ	3,249	5,000	2,000
กลุ่มสาขาวิชา			
เทคโนโลยีการเกษตร	2,749	5,000	1,000
วิศวกรรมศาสตร์	2,957	6,000	1,000
นักศึกษาทั้งหมด	2,897	6,000	1,000

2. ข้อมูลของบิดามารดาและผู้ให้การอุปการะ

2.1 รายได้ของบิดา บิดาของนักศึกษาใหม่ระดับปริญญาตรีหลักสูตรปกติมีรายได้เป็นค่ากลาง (median) 13,079 บาทต่อเดือน รายได้สูงสุด 300,000 บาทต่อเดือน รายได้ต่ำสุด 1,000 บาทต่อเดือน เมื่อแบ่งกลุ่มนักศึกษาตามวิธีการรับเข้า หรือกลุ่มสาขาวิชา รายได้ของบิดาของนักศึกษาจะเป็นดังนี้ (ดูตารางที่ 17 ประกอบ)

	ค่ากลาง (median)	รายได้สูงสุด	รายได้ต่ำสุด
วิธีการรับเข้า			
สอบคัดเลือก	16,392	300,000	1,000
โควตา	7,472	50,000	1,000
โอนจากหลักสูตรนานาชาติ	30,749	50,000	15,000
กลุ่มสาขาวิชา			
เทคโนโลยีการเกษตร	12,443	200,000	1,000
วิศวกรรมศาสตร์	13,254	300,000	1,000
นักศึกษาทั้งหมด	13,079	300,000	1,000

และดังได้แสดงไว้ในแผนภูมิที่ 9, 10 และ 11

แผนภูมิที่ 9 จำนวนนักศึกษาใหม่ระดับปริญญาตรีหลักสูตรปกติทั้งหมดแจกแจงตามรายได้ของบิดาต่อเดือน

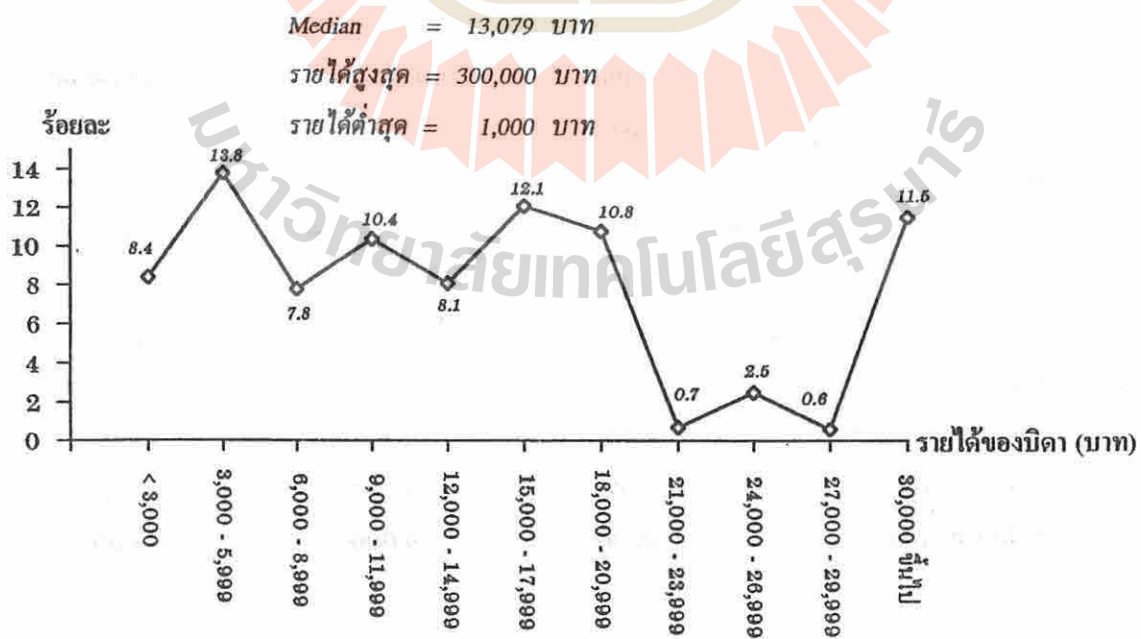

แผนภูมิที่ 10 จำนวนนักศึกษาใหม่ระดับปริญญาตรีหลักสูตรปกติประเภทสอบคัดเลือก และโควตา
แจกแจงตามรายได้ของบิดาต่อเดือน

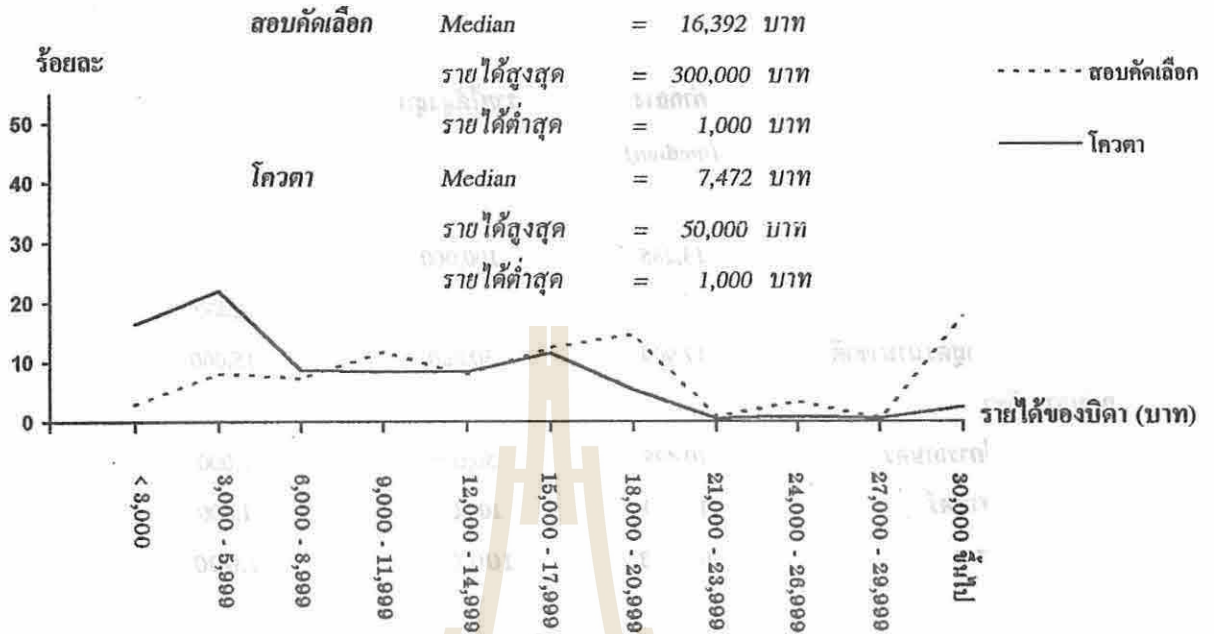

แผนภูมิที่ 11 จำนวนนักศึกษาใหม่ระดับปริญญาตรีหลักสูตรปกติกลุ่มสาขาวิชาเทคโนโลยีการเกษตร
และวิศวกรรมศาสตร์ แจกแจงตามรายได้ของบิดาต่อเดือน

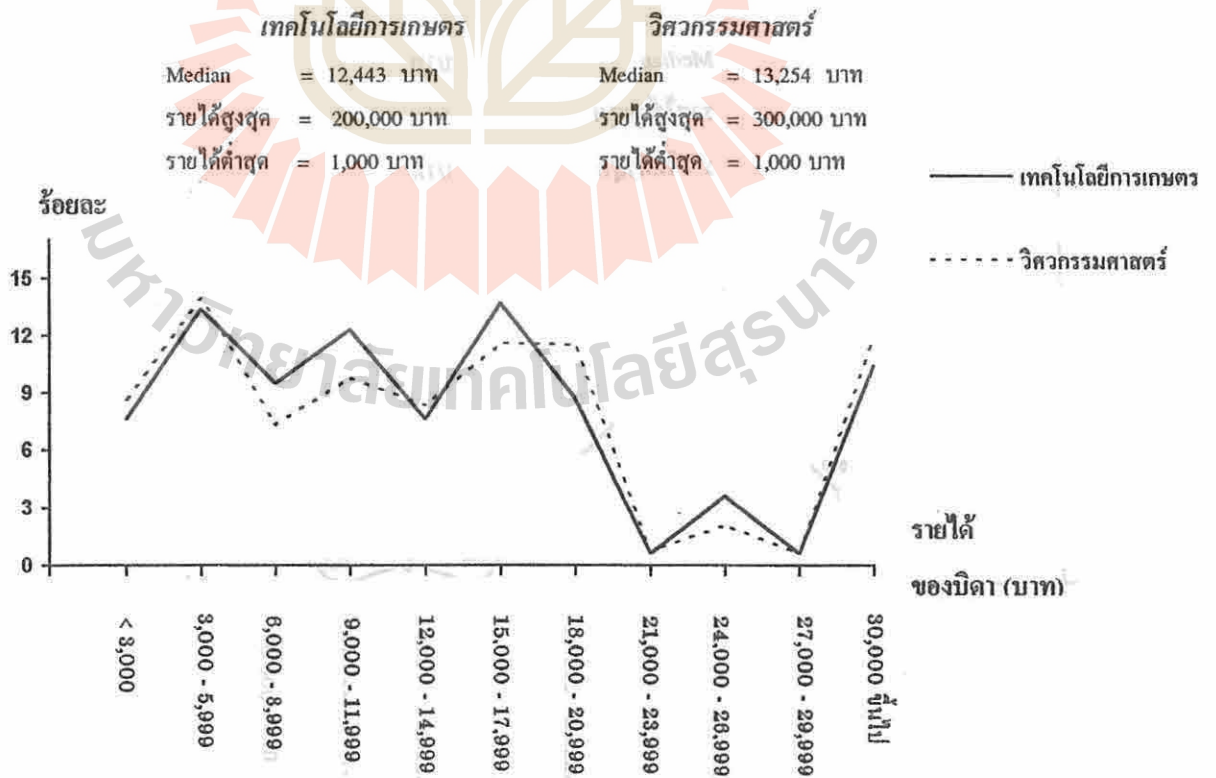

2.2 รายได้ของมารดา มารดาของนักศึกษาใหม่ระดับปริญญาตรีหลักสูตรปกติ มีรายได้เป็นค่ากลาง (median) 10,303 บาทต่อเดือน รายได้สูงสุด 100,000 บาทต่อเดือน รายได้ต่ำสุด 1,000 บาทต่อเดือน เมื่อแบ่งกลุ่มนักศึกษาตามวิธีการรับเข้า หรือกลุ่มสาขาวิชา รายได้ของบิดาของนักศึกษาจะเป็นดังนี้ (ดูตารางที่ 18 ประกอบ)

	ค่ากลาง (median)	รายได้สูงสุด	รายได้ต่ำสุด
วิธีการรับเข้า			
สอบคัดเลือก	13,285	100,000	1,000
โควตา	4,721	86,000	1,000
โอนจากหลักสูตรนานาชาติ	17,999	30,000	15,000
กลุ่มสาขาวิชา			
เทคโนโลยีการเกษตร	10,428	50,000	1,000
วิศวกรรมศาสตร์	10,249	100,000	1,000
นักศึกษาทั้งหมด	10,303	100,000	1,000

และตั้งได้แสดงไว้ในแผนภูมิที่ 12, 13 และ 14

แผนภูมิที่ 12 จำนวนนักศึกษาใหม่ระดับปริญญาตรีหลักสูตรปกติทั้งหมดแจกแจงตามรายได้ของมารดาต่อเดือน

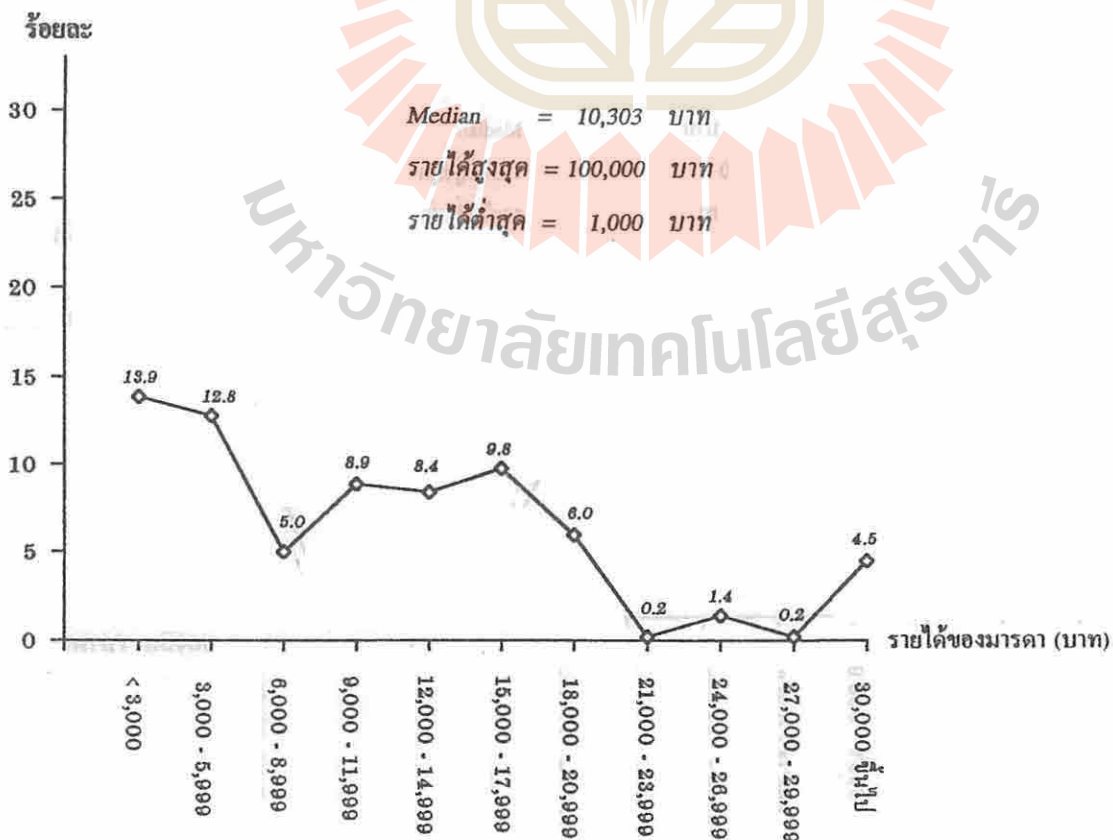

แผนภูมิที่ 13 จำนวนนักศึกษาใหม่ระดับปริญญาตรีหลักสูตรปกติประเภทสอบคัดเลือก และโควตา แจกแจงตามรายได้ของมารดาต่อเดือน

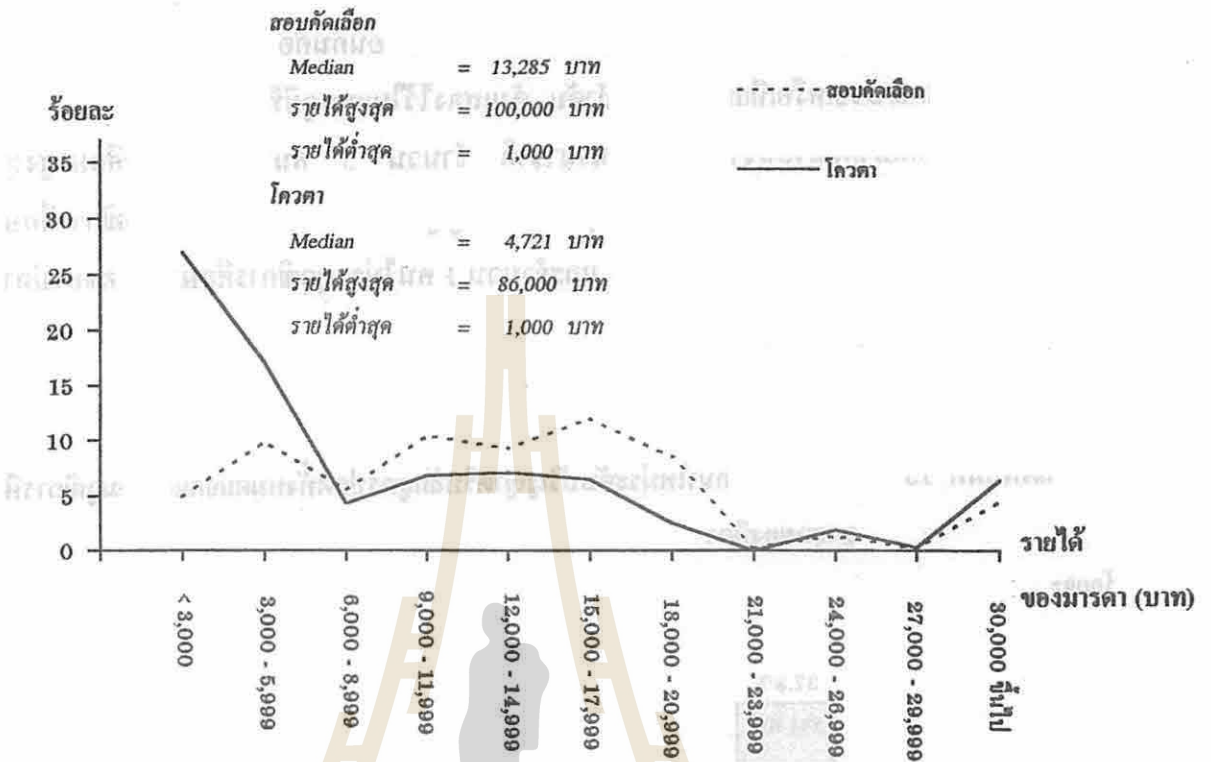

แผนภูมิที่ 14 จำนวนนักศึกษาใหม่ระดับปริญญาตรีหลักสูตรปกติกลุ่มสาขาวิชาเทคโนโลยีการเกษตร และวิศวกรรมศาสตร์ แจกแจงตามรายได้ของมารดาต่อเดือน

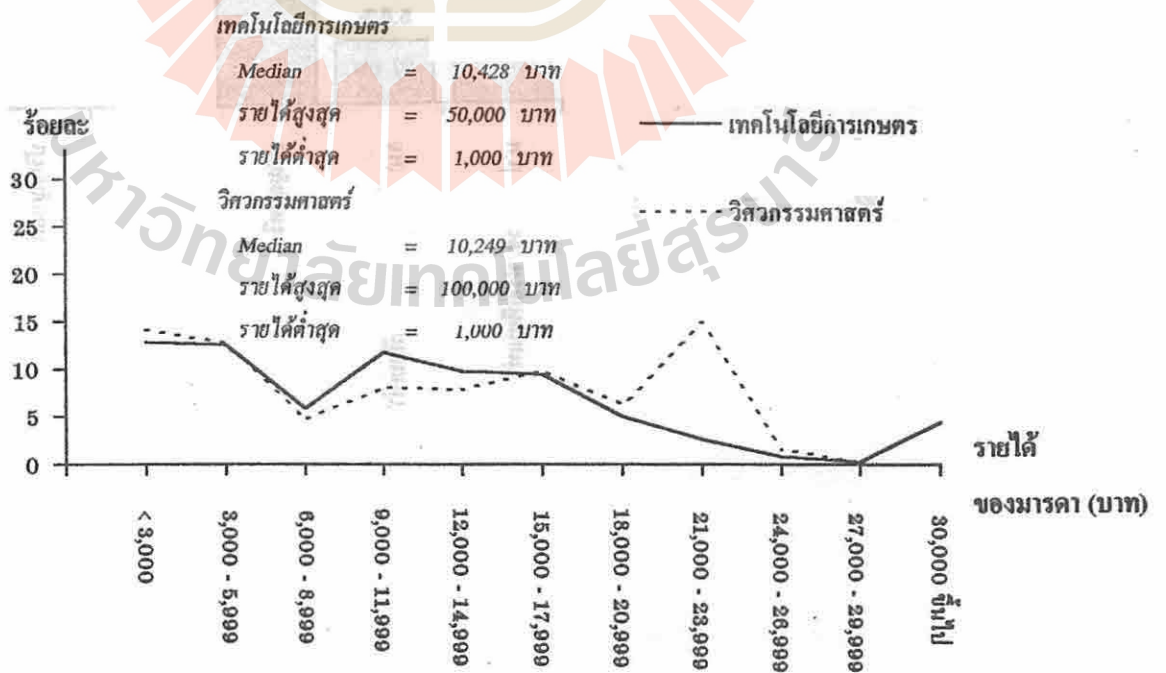

2.3 วุฒิการศึกษาสูงสุดของบิดา จำนวนนักศึกษาทั้งหมดจำแนกตามวุฒิการศึกษาสูงสุดของบิดา แสดงไว้ในแผนภูมิที่ 15 ซึ่งจะเห็นได้ว่ากลุ่มที่มีมากที่สุดคือกลุ่มที่มีบิดาจบชั้นประถมศึกษา รองลงไปได้แก่ปริญญาตรี และมีขมศึกษาดอนปลาย/ปวช.หรือเทียบเท่า ตามลำดับ (ดูตารางที่ 19 ประกอบ)

ไม่ว่าจะพิจารณาตามวิธีการรับเข้าหรือตามกลุ่มสาขาวิชา สามารถแบ่งกลุ่มนักศึกษิตตามวุฒิการศึกษาสูงสุดของบิดาเรียงลำดับจากมากไปน้อยสามลำดับแรกได้เหมือนกันคือ ประถมศึกษา ปริญญาตรี และมีขมศึกษาดอนปลาย/ปวช.หรือเทียบเท่า ตามลำดับ ดังแสดงไว้ในแผนภูมิที่ 16 และ 17

สำหรับนักศึกษากลุ่มโอนจากหลักสูตรนานาชาติ จำนวน 3 คนบิดามีวุฒิการศึกษาสูงสุดระดับปริญญาตรี จำนวน 3 คนบิดามีวุฒิการศึกษาสูงสุดระดับปริญญาโท จำนวน 1 คนบิดามีวุฒิการศึกษาสูงสุดระดับมัธยมศึกษาตอนปลาย/ปวช.หรือเทียบเท่า และจำนวน 1 คนไม่ระบุวุฒิการศึกษาสูงสุดของบิดา

แผนภูมิที่ 15 จำนวนนักศึกษาใหม่ระดับปริญญาตรีหลักสูตรปกติทั้งหมดแจกแจงตามวุฒิการศึกษาสูงสุดของบิดา

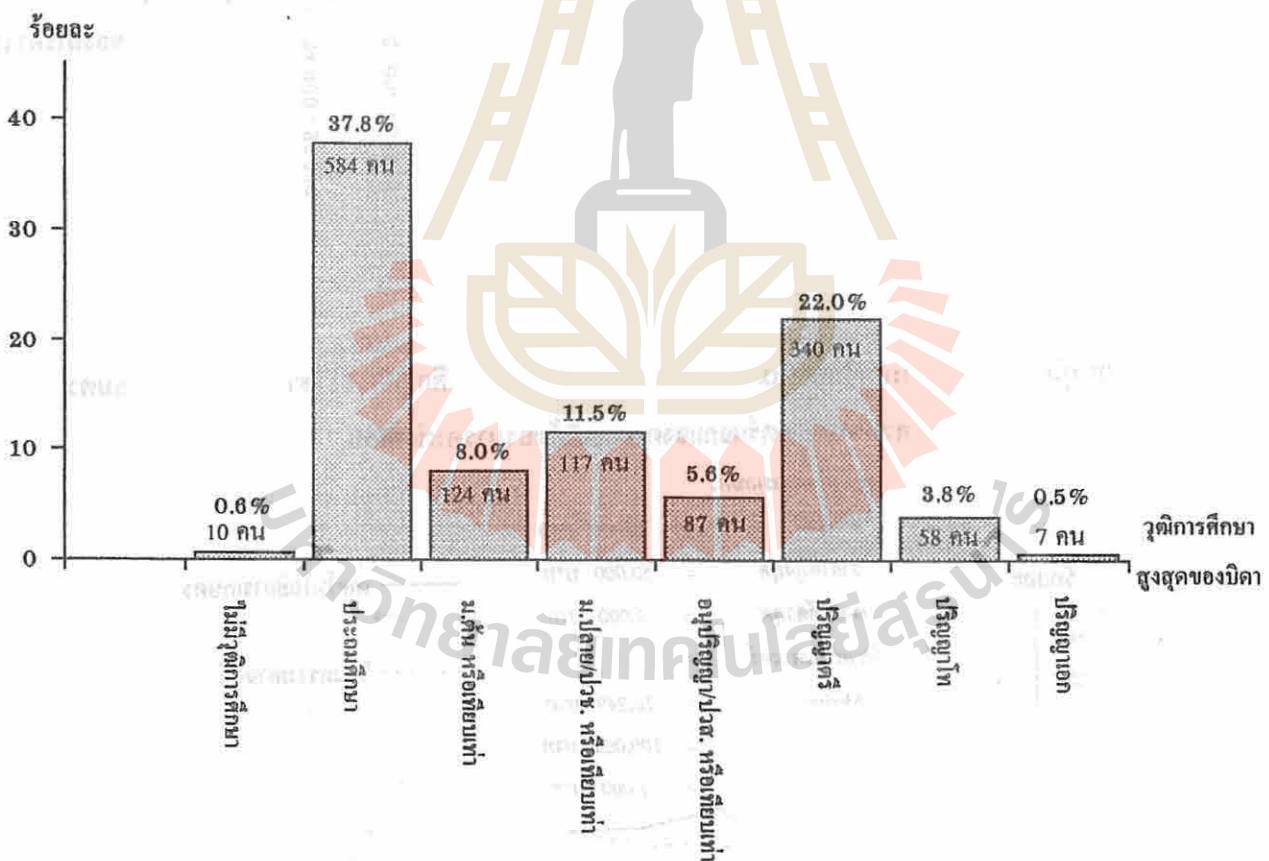

แผนภูมิที่ 16 จำนวนนักศึกษาใหม่ระดับปริญญาตรีหลักสูตรปกติประเภทสอบคัดเลือก และโควตา แจกแจงตามวุฒิการศึกษาสูงสุดของบิดา

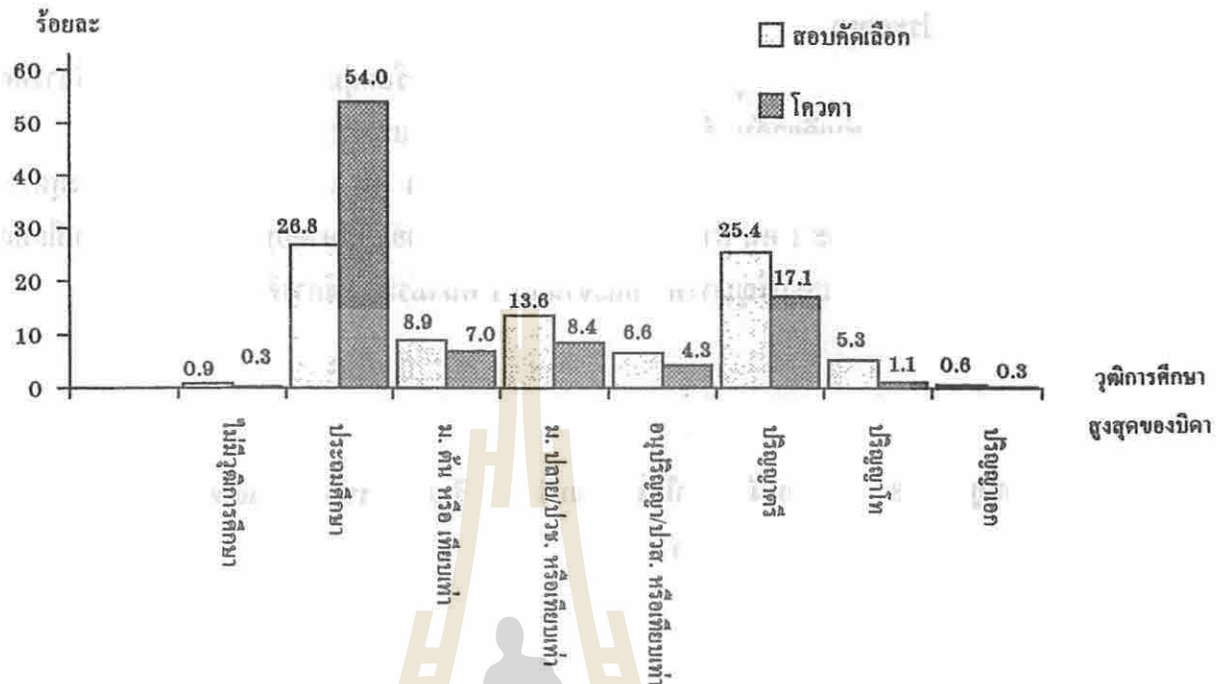

แผนภูมิที่ 17 จำนวนนักศึกษาใหม่ระดับปริญญาตรีหลักสูตรปกติกลุ่มสาขาวิชาเทคโนโลยีการเกษตร และวิศวกรรมศาสตร์ แจกแจงตามวุฒิการศึกษาสูงสุดของบิดา

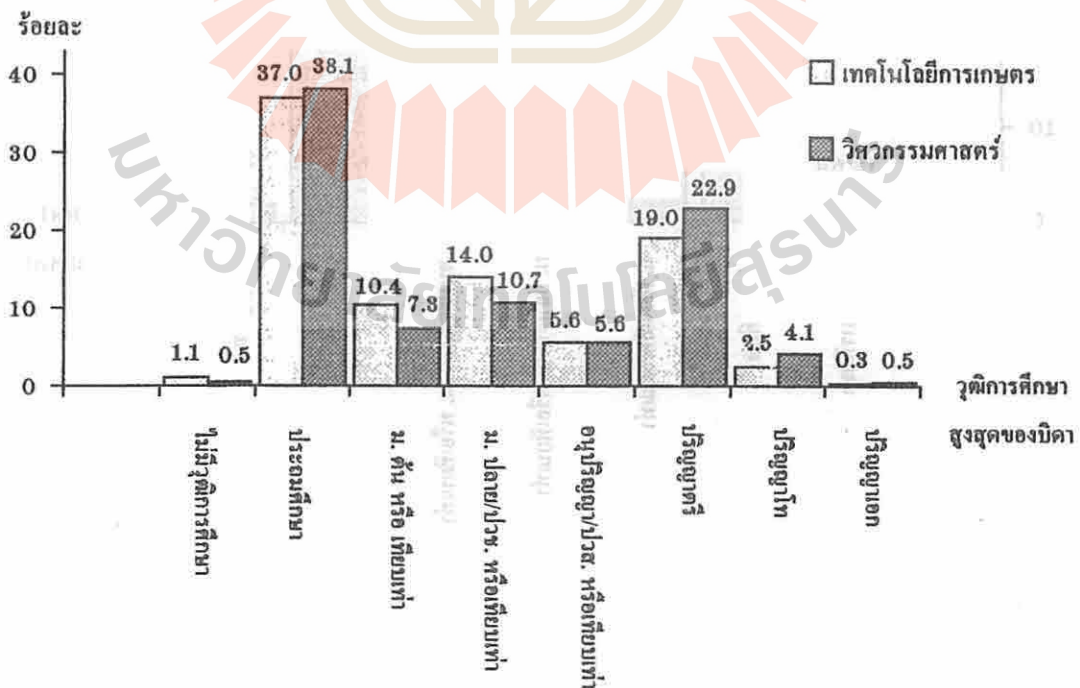

2.4 วุฒิกการศึกษาสูงสุดของมารดา จำนวนนักศึกษาทั้งหมดจำแนกตามวุฒิกการศึกษาสูงสุดของมารดา ได้เช่นเดียวกับของบิดา ดังแสดงไว้ในแผนภูมิที่ 18 ซึ่งจะเห็นได้ว่ากลุ่มที่มีมากที่สุดคือกลุ่มที่มีมารดาจบชั้นประถมศึกษา รองลงไปได้แก่ปริญญาตรี และชั้นมัธยมศึกษาตอนปลาย/ปวช.หรือเทียบเท่า ตามลำดับ (ดูตารางที่ 20 ประกอบ)

และไม่ว่าจะพิจารณาจำแนกกลุ่มนักศึกษาตามวิธีการรับเข้าหรือกลุ่มสาขาวิชา ข้อมูลวุฒิกการศึกษาสูงสุดของมารดาก็ยังคงเป็นเช่นเดียวกัน ดังแสดงไว้ในแผนภูมิที่ 19 และ 20

สำหรับนักศึกษากลุ่มโอนจากหลักสูตรนานาชาติ จำนวน 4 คน มารดามีวุฒิกการศึกษาสูงสุดระดับปริญญาตรี และจำนวนระดับละ 1 คน สำหรับวุฒิกการศึกษาระดับมัธยมศึกษาตอนปลาย/ปวช.หรือเทียบเท่า อนุปริญญา/ปวส.หรือเทียบเท่าและปริญญาโท และจำนวน 1 คนไม่ระบุวุฒิกการศึกษาของมารดา

แผนภูมิที่ 18 จำนวนนักศึกษาใหม่ระดับปริญญาตรีหลักสูตรปกติแจกแจงตามวุฒิกการศึกษาสูงสุดของมารดา

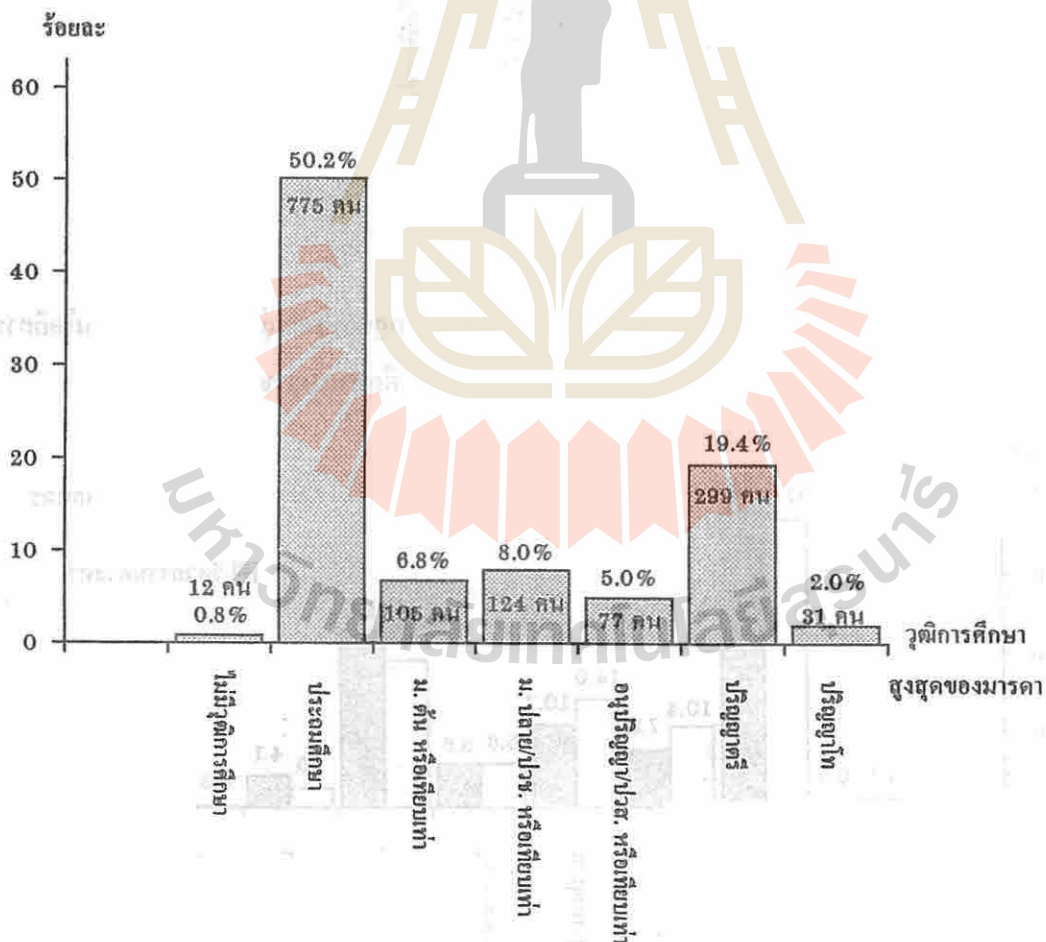

แผนภูมิที่ 19 จำนวนนักศึกษาใหม่ระดับปริญญาตรีหลักสูตรปกติประเภทสอบคัดเลือก และโควตา แจกแจงตามวุฒิการศึกษาสูงสุดของมารดา

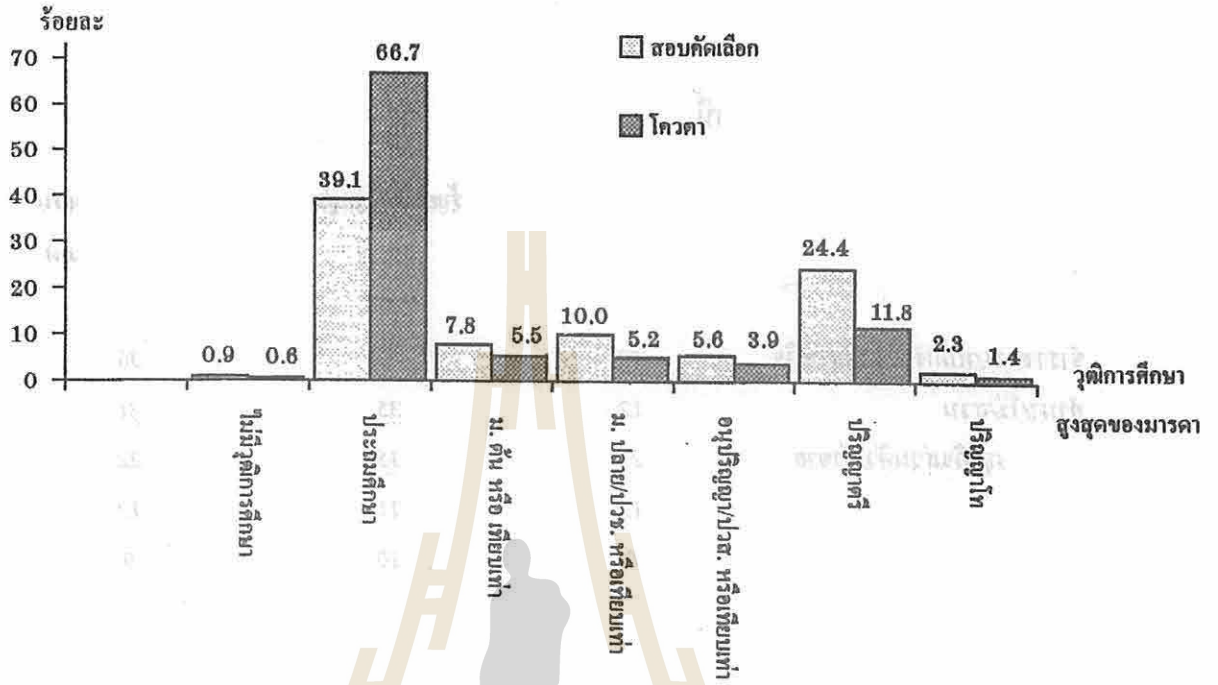

แผนภูมิที่ 20 จำนวนนักศึกษาใหม่ระดับปริญญาตรีหลักสูตรปกติกลุ่มสาขาวิชาเทคโนโลยีการเกษตร และวิศวกรรมศาสตร์ แจกแจงตามวุฒิการศึกษาสูงสุดของมารดา

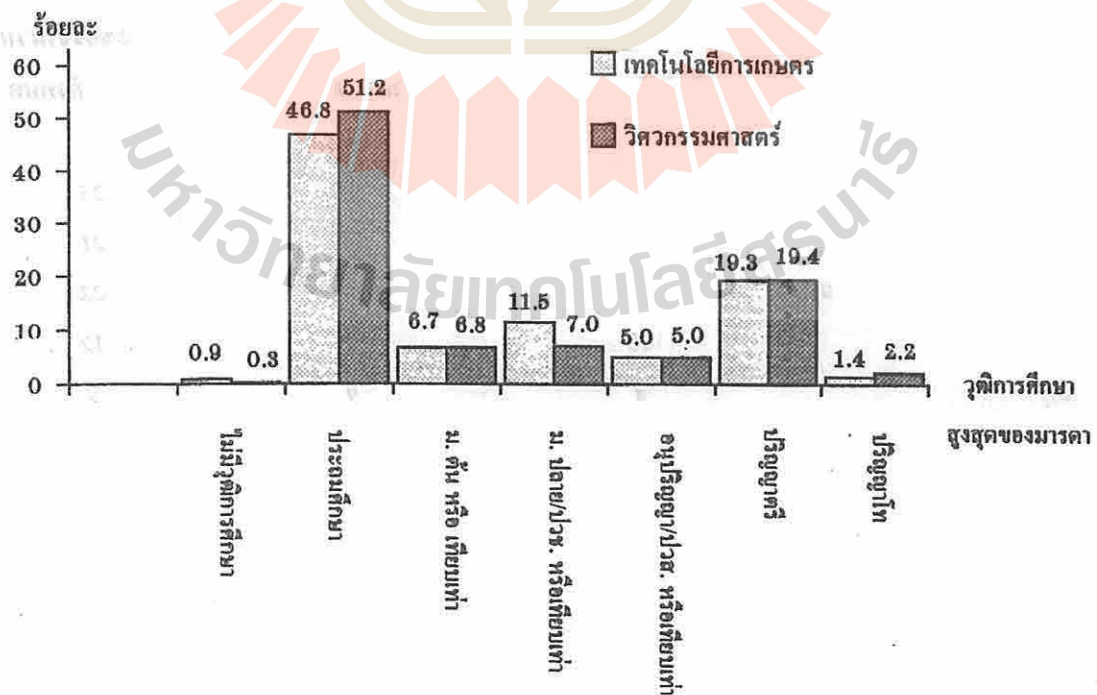

2.5 อาชีพของบิดา จำแนกกลุ่มนักศึกษาตามอาชีพของบิดาได้ดังนี้ กลุ่มแรกร้อยละ 36 ของจำนวนนักศึกษาทั้งหมดที่บิดาประกอบอาชีพข้าราชการ/พนักงานรัฐวิสาหกิจ กลุ่มที่ 2 ร้อยละ 21 บิดาประกอบอาชีพทำนา/ไร่/สวน กลุ่มที่ 3 ร้อยละ 22 บิดาประกอบธุรกิจส่วนตัว/ค้าขาย กลุ่มที่ 4 ร้อยละ 12 บิดาประกอบอาชีพอื่น ๆ ซึ่งได้แก่ รับจ้าง/ประมง/พนักงานบริษัทหรือห้างร้านเอกชน และร้อยละ 9 ไม่ระบุอาชีพของบิดา (ดูตารางที่ 21 ประกอบ)

จำแนกตามวิธีการรับเข้า ได้ดังนี้

อาชีพ	ร้อยละของกลุ่ม สอบคัดเลือก	ร้อยละของกลุ่ม โควตา	ร้อยละของจำนวน นักศึกษาทั้งหมด
ข้าราชการ/พนักงานรัฐวิสาหกิจ	40	29	36
ทำนา/ไร่/สวน	12	35	21
ประกอบธุรกิจส่วนตัว/ค้าขาย	27	15	22
อื่น ๆ	13	11	12
ไม่ระบุ	8	10	9

สำหรับนักศึกษากลุ่มโอนจากหลักสูตรนานาชาติ จำนวน 3 คนบิดาประกอบอาชีพข้าราชการ จำนวนอาชีพละ 1 คนบิดาประกอบอาชีพค้าขาย พนักงานบริษัทหรือห้างร้านเอกชน และประกอบธุรกิจส่วนตัว และจำนวน 2 คนไม่ระบุอาชีพของบิดา

จำแนกตามกลุ่มสาขาวิชา ได้ดังนี้

อาชีพ	ร้อยละของกลุ่มสาขาวิชา เทคโนโลยีการเกษตร	ร้อยละของกลุ่มสาขาวิชา วิศวกรรมศาสตร์	ร้อยละของจำนวน นักศึกษาทั้งหมด
ข้าราชการ/พนักงานรัฐวิสาหกิจ	37	35	36
ทำนา/ไร่/สวน	23	21	21
ประกอบธุรกิจส่วนตัว/ค้าขาย	22	22	22
อื่น ๆ	10	13	12
ไม่ระบุ	8	9	9

2.6 อาชีพของมารดา จำแนกกลุ่มนักศึกษาตามอาชีพของมารดาได้ดังนี้ กลุ่มแรกร้อยละ 24 ของจำนวนนักศึกษาทั้งหมดที่มารดาประกอบอาชีพข้าราชการ/พนักงานรัฐวิสาหกิจ กลุ่มที่ 2 ร้อยละ 21 มารดาประกอบอาชีพทำนา/ไร่/สวน กลุ่มที่ 3 ร้อยละ 23 มารดาประกอบอาชีพส่วนตัว/ค้าขาย กลุ่มที่ 4 ร้อยละ 7 มารดาประกอบอาชีพอื่น ๆ ซึ่งได้แก่ รับจ้าง/ประมง/พนักงานบริษัทหรือห้างร้านเอกชน กลุ่มที่ 5 ร้อยละ 13 มารดาไม่ได้ประกอบอาชีพ และร้อยละ 12 ไม่ระบุอาชีพของมารดา (ดูตารางที่ 22 ประกอบ)

จำแนกตามวิธีการรับเข้า ได้ดังนี้

อาชีพ	ร้อยละของกลุ่ม สอบคัดเลือก	ร้อยละของกลุ่ม โควตา	ร้อยละของจำนวน นักศึกษาทั้งหมด
ข้าราชการ/พนักงานรัฐวิสาหกิจ	29	19	24
ทำนา/ไร่/สวน	11	35	21
ประกอบธุรกิจส่วนตัว/ค้าขาย	25	20	23
อื่น ๆ	8	5	7
ไม่ได้ประกอบอาชีพ	15	11	13
ไม่ระบุ	12	10	12

สำหรับนักศึกษากลุ่มโอนจากหลักสูตรนานาชาติ จำนวน 2 คนมารดาประกอบอาชีพข้าราชการ จำนวน 2 คนมารดาประกอบอาชีพค้าขาย จำนวน 2 คนมารดาประกอบธุรกิจส่วนตัว จำนวน 1 คนมารดาไม่ได้ประกอบอาชีพ และจำนวน 1 คนไม่ระบุอาชีพของมารดา

จำแนกตามกลุ่มสาขาวิชา ได้ดังนี้

อาชีพ	ร้อยละของกลุ่มสาขาวิชา เทคโนโลยีการเกษตร	ร้อยละของกลุ่มสาขาวิชา วิศวกรรมศาสตร์	ร้อยละของจำนวน นักศึกษาทั้งหมด
ข้าราชการ/พนักงานรัฐวิสาหกิจ	26	24	24
ทำนา/ไร่/สวน	22	20	21
ประกอบธุรกิจส่วนตัว/ค้าขาย	23	23	23
อื่น ๆ	7	7	7
ไม่ได้ประกอบอาชีพ	11	14	13
ไม่ระบุ	11	12	12

2.7 ผู้ให้การอุปการะ นักศึกษาที่มีบิดาและมารดาเป็นผู้ให้การอุปการะมีจำนวนมากที่สุดร้อยละ 74 ของจำนวนนักศึกษาใหม่ทั้งหมด รองลงมาได้แก่กลุ่มที่มีบิดาหรือมารดาแต่ผู้เดียวเป็นผู้ให้การอุปการะร้อยละ 10 เท่ากัน กลุ่มสุดท้ายได้แก่กลุ่มที่มีญาติหรือบุคคลอื่นเป็นผู้ให้การอุปการะร้อยละ 5 และร้อยละ 1 ไม่ระบุ ผู้ให้การอุปการะ (ดูตารางที่ 23 ประกอบ)

จำแนกตามวิธีการรับเข้า ได้ดังนี้

ผู้ให้การอุปการะ	ร้อยละของกลุ่ม สอบคัดเลือก	ร้อยละของกลุ่ม โควตา	ร้อยละของจำนวน นักศึกษาทั้งหมด
บิดาและมารดา	74	75	74
บิดา	10	11	10
มารดา	10	9	10
ญาติหรือบุคคลอื่น	5	5	5
ไม่ระบุ	1	-	1

สำหรับนักศึกษากลุ่มโอนจากหลักสูตรนานาชาติ จำนวน 5 คนผู้ให้การอุปการะเป็นบิดาและมารดา จำนวน 1 คนผู้ให้การอุปการะเป็นบิดา จำนวน 1 คนผู้ให้การอุปการะเป็นบิดา และจำนวน 1 คนไม่ระบุผู้ให้การอุปการะ

จำแนกตามกลุ่มสาขาวิชา ได้ดังนี้

ผู้ให้การอุปการะ	ร้อยละของกลุ่มสาขาวิชา เทคโนโลยีการเกษตร	ร้อยละของกลุ่มสาขาวิชา วิศวกรรมศาสตร์	ร้อยละของจำนวน นักศึกษาทั้งหมด
บิดาและมารดา	76	74	74
บิดา	9	10	10
มารดา	10	10	10
ญาติหรือบุคคลอื่น	5	5	5
ไม่ระบุ	-	1	1

2.8 รายได้ของผู้ให้การอุปการะที่ไม่ใช่บิดามารดาต่อเดือน ผู้ให้การอุปการะที่ไม่ใช่บิดามารดาของนักศึกษาใหม่หลักสูตรประกาศนียบัตรวิชาชีพชั้นสูง มีรายได้เป็นค่ากลาง (median) 8,599 บาทต่อเดือน รายได้สูงสุด 100,000 บาทต่อเดือน รายได้ต่ำสุด 1,000 บาทต่อเดือน เมื่อแบ่งกลุ่มนักศึกษาตามวิธีการรับเข้า หรือ กลุ่มสาขาวิชา รายได้ของผู้ให้การอุปการะที่ไม่ใช่บิดามารดาจะเป็นดังนี้ (ดูตารางที่ 24 ประกอบ)

	ค่ากลาง (median)	รายได้สูงสุด	รายได้ต่ำสุด
วิธีการรับเข้า			
สอบคัดเลือก	11,249	100,000	2,000
โควตา	5,999	20,000	1,000
กลุ่มสาขาวิชา			
เทคโนโลยีการเกษตร	7,499	30,000	1,000
วิศวกรรมศาสตร์	8,999	100,000	1,000
นักศึกษาทั้งหมด	8,599	100,000	1,000

สำหรับนักศึกษาในกลุ่มโอนจากหลักสูตรนานาชาติ ไม่มีผู้ให้การอุปการะที่ไม่ใช่บิดามารดา

2.9 อาชีพของผู้ให้การอุปการะที่ไม่ใช่บิดามารดา จำแนกกลุ่มนักศึกษาตามอาชีพของผู้ให้การอุปการะที่ไม่ใช่บิดามารดา ได้ดังนี้ กลุ่มแรกร้อยละ 25 ของจำนวนนักศึกษาทั้งหมดที่ผู้ให้การอุปการะไม่ใช่บิดามารดาประกอบอาชีพข้าราชการ/พนักงานรัฐวิสาหกิจ กลุ่มที่ 2 ร้อยละ 8 ผู้ให้การอุปการะประกอบอาชีพทำนา/ไร่/สวน กลุ่มที่ 3 ร้อยละ 21 ผู้ให้การอุปการะประกอบธุรกิจส่วนตัว/ค้าขาย กลุ่มที่ 4 ร้อยละ 34 ประกอบอาชีพอื่นๆ ซึ่งได้แก่ รับจ้าง/ประมง/พนักงานบริษัทหรือห้างร้านเอกชน และร้อยละ 12 ไม่ระบุอาชีพของผู้ให้การอุปการะ (ดูตารางที่ 25 ประกอบ)

สำหรับนักศึกษาในกลุ่มโอนจากหลักสูตรนานาชาติ ไม่มีผู้ให้การอุปการะที่ไม่ใช่บิดามารดา

จำแนกตามวิธีการรับเข้า ได้ดังนี้

อาชีพ	ร้อยละของกลุ่ม		ร้อยละของจำนวน นักศึกษาทั้งหมดที่ผู้ให้ การอุปการะไม่ใช่บิดามารดา
	สอบคัดเลือก	โควตา	
ข้าราชการ/พนักงานรัฐวิสาหกิจ	25	25	25
ทำนา/ไร่/สวน	7	9	8
ประกอบธุรกิจส่วนตัว/ค้าขาย	19	25	21
อื่นๆ	35	31	34
ไม่ระบุ	14	10	12

2.10 สถานภาพสมรสของบิดาและมารดา แบ่งกลุ่มนักศึกษาตามสถานภาพสมรสของบิดาและมารดา เป็น 4 กลุ่ม คือ กลุ่มแรกบิดาและมารดาสมรสและอยู่ด้วยกันร้อยละ 80 ของจำนวนนักศึกษาทั้งหมด กลุ่มที่ 2 บิดาและมารดาหย่าร้างร้อยละ 6 กลุ่มที่ 3 บิดามารดาแยกกันอยู่เพราะความจำเป็นเกี่ยวกับอาชีพ ร้อยละ 5 และกลุ่มที่ 4 บิดาหรือมารดาถึงแก่กรรมร้อยละ 8 และไม่ระบุสถานภาพสมรสของบิดาและมารดาร้อยละ 1 (ดูตารางที่ 26 ประกอบ)

จำแนกตามวิธีการรับเข้า ได้ดังนี้

สถานภาพสมรส ของบิดาและมารดา	ร้อยละของกลุ่ม สอบคัดเลือก	ร้อยละของกลุ่ม โควตา	ร้อยละของจำนวน นักศึกษาทั้งหมด
สมรสและอยู่ด้วยกัน	79	83	80
หย่าร้าง	6	6	6
แยกกันอยู่เพราะความจำเป็นเกี่ยวกับอาชีพ	6	3	5
บิดาหรือมารดาถึงแก่กรรม	8	8	8
ไม่ระบุ	1	-	1

สำหรับนักศึกษากลุ่มโอนจากหลักสูตรนานาชาติ จำนวน 6 คนบิดาและมารดาสมรสและอยู่ด้วยกัน จำนวน 1 คนบิดาถึงแก่กรรม และจำนวน 1 คนไม่ระบุสถานภาพสมรสของบิดาและมารดา

จำแนกตามกลุ่มสาขาวิชา ได้ดังนี้

สถานภาพสมรส ของบิดาและมารดา	ร้อยละของกลุ่มสาขาวิชา เทคโนโลยีการเกษตร	ร้อยละของกลุ่มสาขาวิชา วิศวกรรมศาสตร์	ร้อยละของจำนวน นักศึกษาทั้งหมด
สมรสและอยู่ด้วยกัน	77	81	80
หย่าร้าง	6	6	6
แยกกันอยู่เพราะความจำเป็นเกี่ยวกับอาชีพ	7	4	5
บิดาหรือมารดาถึงแก่กรรม	9	8	8
ไม่ระบุ	1	1	1

3. ข้อมูลการศึกษา

3.1 ระดับคะแนนเฉลี่ยในชั้นมัธยมศึกษาตอนปลาย (GPA ม.ปลาย) นักศึกษาใหม่รุ่นที่ 4 มี GPA ม.ปลายโดยเฉลี่ย 2.71 โดยนักศึกษาใหม่กลุ่มสอบคัดเลือกมี GPA ม.ปลาย 2.24 นักศึกษาใหม่กลุ่มโควตามี GPA ม.ปลายโดยเฉลี่ย 3.33 (ดูตารางที่ 27, 28 และ 29 ประกอบ)

นักศึกษาใหม่กลุ่มสาขาวิชาเทคโนโลยีการเกษตรมี GPA ม.ปลายโดยเฉลี่ย 2.53 และกลุ่มสาขาวิชาวิศวกรรมศาสตร์มี GPA ม.ปลายโดยเฉลี่ย 2.76

เมื่อพิจารณาแบ่งกลุ่มนักศึกษาตามระดับ GPA ม.ปลาย ได้ดังนี้

จำแนกตามวิธีการรับเข้า ได้ดังนี้

ระดับคะแนนเฉลี่ย	ร้อยละของกลุ่ม สอบคัดเลือก	ร้อยละของกลุ่ม โควตา	ร้อยละของจำนวน นักศึกษาทั้งหมด
ต่ำกว่า 2.50	57	-	33
2.50 - 2.99	26	3	17
3.00 ขึ้นไป	9	94	44
ไม่ระบุ	8	3	6

สำหรับนักศึกษากลุ่มโอนจากหลักสูตรนานาชาติ จำนวน 2 คนมีระดับคะแนนเฉลี่ยต่ำกว่า 2.50 จำนวน 3 คนมีระดับคะแนนเฉลี่ยระหว่าง 2.50 - 2.99 จำนวน 1 คนมีระดับคะแนนเฉลี่ย 3.00 ขึ้นไป และจำนวน 2 คนไม่ระบุระดับคะแนนเฉลี่ย

จำแนกตามกลุ่มสาขาวิชาได้ดังนี้

ระดับคะแนนเฉลี่ย	ร้อยละของกลุ่มสาขาวิชา เทคโนโลยีการเกษตร	ร้อยละของกลุ่มสาขาวิชา วิศวกรรมศาสตร์	ร้อยละของจำนวน นักศึกษาทั้งหมด
ต่ำกว่า 2.50	45	30	33
2.50 - 2.99	23	15	17
3.00 ขึ้นไป	27	49	44
ไม่ระบุ	5	6	6

3.2 ระดับการศึกษาที่สำเร็จก่อนเข้าเป็นนักศึกษาของนักศึกษากลุ่มสอบคัดเลือก จัดเป็น 3 กลุ่ม คือ กลุ่มแรกร้อยละ 83 สำเร็จชั้นมัธยมศึกษาตอนปลายจากโรงเรียนมัธยมศึกษา และกลุ่มที่ 2 ร้อยละ 13 สำเร็จชั้นมัธยมศึกษาตอนปลายจากศูนย์การศึกษานอกโรงเรียน และกลุ่มที่ 3 ร้อยละ 1 สำเร็จเทียบเท่าชั้นมัธยมศึกษาตอนปลาย และร้อยละ 3 ไม่ระบุระดับการศึกษาที่สำเร็จ (ดูตารางที่ 30 ประกอบ)

จำแนกตามกลุ่มสาขาวิชา ได้ดังนี้

ระดับการศึกษาที่สำเร็จ	ร้อยละของกลุ่มสาขาวิชา เทคโนโลยีการเกษตร	ร้อยละของกลุ่มสาขาวิชา วิศวกรรมศาสตร์	ร้อยละของจำนวนนักศึกษา กลุ่มสอบคัดเลือกทั้งหมด
มัธยมศึกษาตอนปลาย	90	79	83
การศึกษานอกโรงเรียน	8	16	13
เทียบเท่า ม.ปลาย	-	1	1
ไม่ระบุ	2	4	3

สำหรับนักศึกษากลุ่มโอนจากหลักสูตรนานาชาติ จำนวน 5 คนจบชั้นมัธยมศึกษาตอนปลายจากโรงเรียนมัธยมศึกษา และจำนวน 3 คนจบชั้นมัธยมศึกษาตอนปลายจากศูนย์การศึกษานอกโรงเรียน

3.3 ปีการศึกษาที่สำเร็จชั้นมัธยมศึกษาตอนปลายของนักศึกษากลุ่มสอบคัดเลือก จัดเป็น 3 กลุ่ม คือ กลุ่มแรกร้อยละ 83 สำเร็จในปีการศึกษา 2538 กลุ่มที่ 2 ร้อยละ 12 สำเร็จในระหว่างปีการศึกษา 2536 ถึง 2537 กลุ่มที่ 3 ร้อยละ 2 สำเร็จก่อนปีการศึกษา 2536 และร้อยละ 4 ไม่ระบุปีการศึกษาที่สำเร็จ (ดูตารางที่ 31 ประกอบ)

จำแนกตามกลุ่มสาขาวิชา ได้ดังนี้

ปีการศึกษาที่สำเร็จ	ร้อยละของกลุ่มสาขาวิชา เทคโนโลยีการเกษตร	ร้อยละของกลุ่มสาขาวิชา วิศวกรรมศาสตร์	ร้อยละของจำนวนนักศึกษา กลุ่มสอบคัดเลือกทั้งหมด
2538	89	80	83
2536 - 2537	7	14	12
ก่อน 2536	2	1	1
ไม่ระบุ	2	5	4

สำหรับนักศึกษากลุ่มโอนจากหลักสูตรนานาชาติ จำนวน 6 คนจบในปีการศึกษา 2538 จำนวน 1 คน จบในระหว่างปีการศึกษา 2536 ถึง 2537 และจำนวน 1 คนจบก่อนปีการศึกษา 2536

3.4 คะแนนสอบเข้ามหาวิทยาลัย จากจำนวนนักเรียนที่ผ่านการสอบคัดเลือกของทบวงมหาวิทยาลัยเข้าศึกษา ณ มหาวิทยาลัยเทคโนโลยีสุรนารีจำนวน 1,189 คน เป็นกลุ่มสาขาวิชาเทคโนโลยีการเกษตรจำนวน 363 คน และวิศวกรรมศาสตร์จำนวน 826 คน กลุ่มสาขาวิชาเทคโนโลยีการเกษตร ได้คะแนนสอบเข้าสูงสุด 272 คะแนน ต่ำสุด 175 คะแนน ค่าเฉลี่ย 190 คะแนน กลุ่มสาขาวิชาวิศวกรรมศาสตร์ ได้คะแนนสอบเข้าสูงสุด 352 คะแนน ต่ำสุด 221 คะแนน ค่าเฉลี่ย 240 คะแนน (ดูตารางที่ 32 ประกอบ)

เมื่อจำแนกตามระดับคะแนนสอบเข้า ได้ดังนี้

คะแนนสอบเข้า	ร้อยละของกลุ่มสาขาวิชา เทคโนโลยีการเกษตร	ร้อยละของกลุ่มสาขาวิชา วิศวกรรมศาสตร์	ร้อยละของจำนวน นักเรียนทั้งหมด
ต่ำกว่า 200	80	-	24
200 - 249	20	79	61
250 ขึ้นไป	-	21	15

3.5 จำนวนครั้งในการสอบคัดเลือกเข้ามหาวิทยาลัยของนักศึกษาในกลุ่มสอบคัดเลือก แบ่งได้เป็น 3 กลุ่ม คือ กลุ่มแรกสอบคัดเลือกครั้งที่ 1 ร้อยละ 61 ของจำนวนนักศึกษากลุ่มสอบคัดเลือกทั้งหมด กลุ่มที่ 2 สอบคัดเลือก ครั้งที่ 2 ร้อยละ 30 และกลุ่มที่ 3 สอบคัดเลือกครั้งที่ 3 ขึ้นไป ร้อยละ 8 (ดูตารางที่ 33 ประกอบ)

จำแนกตามกลุ่มสาขาวิชา ได้ดังนี้

จำนวนครั้ง	ร้อยละของกลุ่มสาขาวิชา เทคโนโลยีการเกษตร	ร้อยละของกลุ่มสาขาวิชา วิศวกรรมศาสตร์	ร้อยละของจำนวนนักศึกษา กลุ่มสอบคัดเลือกทั้งหมด
ครั้งที่ 1	75	54	61
ครั้งที่ 2	17	36	30
ครั้งที่ 3 ขึ้นไป	6	8	8
ไม่ระบุ	2	2	1

3.6 อันดับการเลือกมหาวิทยาลัยเทคโนโลยีสุรนารีของนักศึกษากลุ่มสอบคัดเลือก เรียงลำดับจากมากไปน้อยได้ดังนี้ ร้อยละ 40 ของจำนวนนักศึกษากลุ่มสอบคัดเลือกทั้งหมดเลือกมหาวิทยาลัยเทคโนโลยีสุรนารีเป็นอันดับ 4 ร้อยละ 27 เลือกเป็นอันดับ 3 ร้อยละ 12 เลือกเป็นอันดับ 2 ร้อยละ 6 เลือกเป็นอันดับ 1 และร้อยละ 15 ไม่ระบุอันดับการเลือก (ดูตารางที่ 34 ประกอบ)

จำแนกตามกลุ่มสาขาวิชา ได้ดังนี้

ลำดับที่	อันดับการเลือก	ร้อยละของกลุ่มสาขาวิชาเทคโนโลยีการเกษตร	ร้อยละของกลุ่มสาขาวิชาวิศวกรรมศาสตร์	ร้อยละของจำนวนนักศึกษากลุ่มสอบคัดเลือกทั้งหมด
1	อันดับที่ 4	34	43	40
2	อันดับที่ 3	27	27	27
3	อันดับที่ 2	12	12	12
4	อันดับที่ 1	9	4	6
	ไม่ระบุ	18	14	15

3.7 การเคยศึกษาในสถาบันอุดมศึกษาอื่นของนักศึกษากลุ่มสอบคัดเลือก นักศึกษาที่เคยศึกษาในสถาบันอุดมศึกษาอื่นมาก่อนมีจำนวน 108 คน คิดเป็นร้อยละ 12 ของจำนวนนักศึกษากลุ่มสอบคัดเลือกทั้งหมด หากพิจารณาแยกตามกลุ่มสาขาวิชาพบว่า กลุ่มสาขาวิชาเทคโนโลยีการเกษตรร้อยละ 9 ของนักศึกษากลุ่มสอบคัดเลือก เคยศึกษาในสถาบันอุดมศึกษาอื่นมาก่อน และกลุ่มสาขาวิชาวิศวกรรมศาสตร์ ร้อยละ 14 ของนักศึกษากลุ่มสอบคัดเลือกเคยศึกษาในสถาบันอุดมศึกษาอื่นมาก่อน (ดูตารางที่ 35 ประกอบ)

3.8 จำนวนปีที่เคยศึกษาในสถาบันอุดมศึกษาอื่นของนักศึกษากลุ่มสอบคัดเลือก ร้อยละ 85 ของจำนวนนักศึกษาใหม่กลุ่มสอบคัดเลือกที่เคยศึกษาในสถาบันอุดมศึกษาอื่น เคยศึกษามาแล้วเป็นเวลา 1 ปี ร้อยละ 11 ศึกษาแล้วเป็นเวลา 2 ปี และร้อยละ 4 เคยศึกษามาแล้วเป็นเวลา 3 ปี (ดูตารางที่ 36 ประกอบ)

จำแนกตามกลุ่มสาขาวิชา ได้ดังนี้

จำนวนปีที่เคยศึกษา	ร้อยละของกลุ่มสาขาวิชาเทคโนโลยีการเกษตร	ร้อยละของกลุ่มสาขาวิชาวิศวกรรมศาสตร์	ร้อยละของจำนวนนักศึกษากลุ่มสอบคัดเลือกทั้งหมด
1 ปี	83	86	85
2 ปี	13	11	11
3 ปี	4	3	4

ข้อมูลนักศึกษาใหม่ระดับปริญญาตรีหลักสูตรนานาชาติ

ปีการศึกษา 2539 มหาวิทยาลัยเทคโนโลยีสุรนารี มีเป้าหมายการรับนักศึกษาระดับปริญญาตรีหลักสูตรนานาชาติใน 4 สาขาวิชาคือ สาขาวิชาเทคโนโลยีอาหาร วิศวกรรมเครื่องกล วิศวกรรมไฟฟ้า และ วิศวกรรมเคมี สาขาวิชาละ 60 คน รวมเป้าหมายในการรับทั้งหมด 240 คน นับเป็นรุ่นที่ 2 การรับนักศึกษา รับโดยวิธีการคัดเลือกของมหาวิทยาลัย รับได้จริงจำนวน 13 คนคิดเป็นร้อยละ 5.4 ของจำนวนเป้าหมายในการรับทั้งหมด เป็นนักศึกษากลุ่มสาขาวิชาวิศวกรรมศาสตร์ และสังกัดสาขาวิชาวิศวกรรมไฟฟ้า พิจารณาตามลักษณะต่างๆ ได้ดังนี้

1. ข้อมูลส่วนตัว

1.1 เพศ เป็นเพศชาย 10 คน และเพศหญิง 3 คน

1.2 ภูมิลำเนา นักศึกษาใหม่มีภูมิลำเนากระจายอยู่ตามภาค/จังหวัดต่างๆ ดังนี้

กรุงเทพมหานคร	4 คน
ภาคกลาง	2 คน (พระนครศรีอยุธยา 1 คน และนนทบุรี 1 คน)
ภาคเหนือ	1 คน (พะเยา)
ภาคตะวันออก	3 คน (ชลบุรี 2 คน และนครนายก 1 คน)
ภาคตะวันออกเฉียงเหนือ	2 คน (นครราชสีมา 1 คน และสกลนคร 1 คน)
ไม่ระบุ	1 คน

1.3 อายุ นักศึกษาใหม่มีอายุเฉลี่ย 18.4 ปี อายุมากที่สุด 21 ปี และอายุน้อยที่สุด 16 ปี ดังข้อมูลต่อไปนี้

อายุ 16 ปี	1 คน	อายุ 19 ปี	4 คน
อายุ 17 ปี	2 คน	อายุ 20 ปี	1 คน
อายุ 18 ปี	3 คน	อายุ 21 ปี	1 คน
		ไม่ระบุ	1 คน

1.4 จำนวนพี่น้องที่ยังมีชีวิตอยู่รวมทั้งตนเอง ดังข้อมูลต่อไปนี้

เป็นบุตรคนเดียว	1 คน
พี่น้องสองถึงสามคน	8 คน
พี่น้องสี่คนขึ้นไป	1 คน
ไม่ระบุ	3 คน

1.5 ลำดับการเป็นบุตรในครอบครัว ดังข้อมูลต่อไปนี้

เป็นบุตรคนที่หนึ่ง	6 คน
เป็นบุตรคนที่สอง	3 คน
เป็นบุตรคนที่สาม	1 คน
ไม่ระบุ	3 คน

กลุ่มที่มีพี่น้องสองคน จำนวน 4 คน เป็นบุตรคนที่หนึ่ง 3 คน เป็นบุตรคนที่สอง 1 คน

กลุ่มที่มีพี่น้องสามคน จำนวน 4 คน เป็นบุตรคนที่หนึ่ง 2 คน เป็นบุตรคนที่สอง 1 คน
เป็นบุตรคนที่สาม 1 คน

กลุ่มที่มีพี่น้องสี่คน จำนวน 1 คน ซึ่งเป็นบุตรคนที่สอง

1.6 เชื้อชาติ สัญชาติ ดังข้อมูลต่อไปนี้

เชื้อชาติไทย 11 คน ไม่ระบุ 2 คน

สัญชาติไทย 12 คน ไม่ระบุ 1 คน

1.7 ศาสนา นับถือศาสนาพุทธ 12 คน ไม่ระบุ 1 คน

1.8 ค่าใช้จ่ายส่วนตัวของนักศึกษาต่อเดือน ค่าใช้จ่ายส่วนตัวของนักศึกษาเป็นค่ากลาง (median) 3,000 บาทต่อเดือน ค่าใช้จ่ายส่วนตัวสูงสุด 4,000 บาทต่อเดือน และค่าใช้จ่ายส่วนตัวต่ำสุด 2,000 บาทต่อเดือน

2. ข้อมูลของบิดามารดา

2.1 รายได้ของบิดา บิดาของนักศึกษาใหม่มีรายได้เป็นค่ากลาง (median) 19,000 บาทต่อเดือน รายได้สูงสุด 60,000 บาทต่อเดือน รายได้ต่ำสุด 3,000 บาทต่อเดือน

2.2 รายได้ของมารดา มารดาของนักศึกษาใหม่มีรายได้เป็นค่ากลาง (median) 12,000 บาทต่อเดือน รายได้สูงสุด 30,000 บาทต่อเดือน รายได้ต่ำสุด 1,500 บาทต่อเดือน

2.3 วุฒิการศึกษาสูงสุดของบิดา บิดาของนักศึกษาใหม่มีวุฒิการศึกษาสูงสุดกระจายตั้งแต่ประถมศึกษาจนถึงปริญญาเอก ดังนี้

ประถมศึกษา	1 คน	ปริญญาตรี	5 คน
ปวส.	1 คน	ปริญญาเอก	1 คน
อนุปริญญา	1 คน	ไม่ระบุ	4 คน

2.4 วุฒิการศึกษาสูงสุดของมารดา บิดาของนักศึกษาใหม่มีวุฒิการศึกษาสูงสุดกระจายตั้งแต่ประถมศึกษาจนถึงปริญญาเอก ดังนี้

ประถมศึกษา	1 คน	ปริญญาตรี	5 คน
มัธยมศึกษา	1 คน	ปริญญาเอก	1 คน
อนุปริญญา	1 คน	ไม่ระบุ	4 คน

2.5 อาชีพของบิดา บิดาของนักศึกษาใหม่ประกอบอาชีพต่าง ๆ ดังนี้

ข้าราชการ	5 คน	พนักงานบริษัท	1 คน
ค้าขาย	2 คน	ถึงแก่กรรม	1 คน
		ไม่ระบุ	4 คน

2.6 อาชีพของมารดา มารดาของนักศึกษาใหม่ประกอบอาชีพต่าง ๆ ดังนี้

ข้าราชการ	4 คน	ทำนา	1 คน
ค้าขาย	2 คน	ประกอบธุรกิจส่วนตัว	1 คน
พนักงานบริษัท	2 คน	ไม่ระบุ	3 คน

2.7 ผู้ให้การอุปการะ เป็นบิดาและมารดา 6 คน บิดา 1 คน มารดา 2 คน และไม่ระบุผู้ให้การอุปการะ 4 คน

2.8 สถานภาพสมรสของบิดาและมารดา มีสถานภาพสมรสและอยู่ด้วยกัน 9 คน บิดาถึงแก่กรรม 1 คน และไม่ระบุสถานภาพสมรสของบิดาและมารดา 3 คน

3. ข้อมูลการศึกษา

3.1 ระดับคะแนนเฉลี่ยในชั้นมัธยมศึกษาตอนปลาย (GPA ม.ปลาย) นักศึกษาใหม่มี GPA ม.ปลาย โดยเฉลี่ย 2.20 GPA สูงสุด 2.97 GPA ต่ำสุด 1.16

3.2 ระดับการศึกษาที่สำเร็จก่อนเข้าเป็นนักศึกษา มีดังนี้

ระดับมัธยมศึกษาตอนปลายจากโรงเรียนมัธยมศึกษา 7 คน

ระดับมัธยมศึกษาตอนปลายจากศูนย์การศึกษานอกโรงเรียน 2 คน

วิทยาลัยเทคนิค 3 คน และ

ไม่ระบุระดับการศึกษาที่สำเร็จ 1 คน

3.3 ปีการศึกษาที่สำเร็จชั้นมัธยมศึกษาตอนปลายหรือเทียบเท่า

สำเร็จการศึกษาในปีการศึกษา 2538 จำนวน 6 คน

ปีการศึกษา 2537 จำนวน 5 คน

ปีการศึกษา 2536 จำนวน 1 คน และ

ไม่ระบุปีการศึกษาที่สำเร็จจำนวน 1 คน

3.4 จังหวัดที่สำเร็จการศึกษาระดับมัธยมศึกษาตอนปลายหรือเทียบเท่า นักศึกษาใหม่สำเร็จการศึกษาจากจังหวัดต่างๆ ดังนี้ กรุงเทพมหานคร 7 คน พระนครศรีอยุธยา เพชรบูรณ์ นครราชสีมา และสกลนคร จังหวัดละ 1 คน และไม่ระบุจังหวัดที่สำเร็จการศึกษา 1 คน

3.5 การเคยศึกษาในสถาบันอุดมศึกษาอื่น นักศึกษาใหม่ที่เคยศึกษาในสถาบันอุดมศึกษาอื่นมี 2 คน (เคยศึกษา ณ มหาวิทยาลัยเทคโนโลยีสุรนารี 1 คน และมหาวิทยาลัยเกษตรศาสตร์ 1 คน) ไม่เคยศึกษา 4 คน และไม่ระบุการเคยศึกษาในสถาบันอุดมศึกษาอื่น 7 คน



ตาราง



มหาวิทยาลัยเทคโนโลยีสุรนารี

ตารางที่ 1 จำนวนนักศึกษาใหม่จำแนกตามกลุ่มสาขาวิชา วิธีการรับเข้า และเพศ

เพศ	ชาย		หญิง		รวม
	จำนวน	ร้อยละ	จำนวน	ร้อยละ	
กลุ่มสาขาวิชา/วิธีการรับเข้า					
1. รวมสองกลุ่มสาขาวิชา	951	61.6	593	38.4	1,544
1) สอบคัดเลือก	648	71.8	255	28.2	903
2) โควตา	298	47.1	335	52.9	633
โควตาโรงเรียน	110	43.7	142	56.3	252
โควตาจังหวัด	188	49.3	193	50.7	381
3) โอนจากหลักสูตรนานาชาติ	5	62.5	3	37.5	8
2. เชนโคโนโลยีการเกษตร	130	36.4	227	63.6	357
1) สอบคัดเลือก	116	41.1	166	58.9	282
2) โควตา	14	18.7	61	81.3	75
โควตาโรงเรียน	6	16.7	30	83.3	36
โควตาจังหวัด	8	20.5	31	79.5	39
3. วิศวกรรมศาสตร์	821	69.2	366	30.8	1,187
1) สอบคัดเลือก	532	85.7	89	14.3	621
2) โควตา	284	50.9	274	49.1	558
โควตาโรงเรียน	104	48.1	112	51.9	216
โควตาจังหวัด	180	52.6	162	47.4	342
3) โอนจากหลักสูตรนานาชาติ	5	62.5	3	37.5	8

ตารางที่ 2 จำนวนนักศึกษาใหม่จำแนกตามกลุ่มสาขาวิชา วิธีการรับเข้า ภาควิชาวิทยาศาสตร์ และเพศ

วิธีการรับเข้า	กลุ่มสาขาวิชา										รวมทั้งสิ้น		
	เทคโนโลยีการเกษตร					วิศวกรรมศาสตร์							
	ชาย	หญิง	รวม	ชาย	หญิง	รวม	ชาย	หญิง	รวม	ชาย	หญิง	รวม	
1. สอบคัดเลือก	116	166	282	532	89	621	648	255	903				
2. โควตา	14	61	75	284	274	558	298	335	633				
โควตาโรงเรียน	6	30	36	104	112	216	110	142	252				
ภาคตะวันออกเฉียงเหนือ	6	29	35	87	83	170	93	112	205				
ภาคตะวันออก	-	1	1	17	29	46	17	30	47				
โควตาจังหวัด	8	31	39	180	162	342	188	193	381				
ภาคตะวันออกเฉียงเหนือ	6	17	23	84	82	166	90	99	189				
ภาคตะวันออก	1	-	1	8	9	17	9	9	18				
ภาคเหนือ	-	5	5	22	24	46	22	29	51				
ภาคกลาง	1	8	9	34	23	57	35	31	66				
ภาคใต้	-	1	1	32	24	56	32	25	57				
3. โอนจากหลักสูตรนานาชาติ	-	-	-	5	3	8	5	3	8				
รวมทั้งสิ้น	130	227	357	821	366	1,187	951	593	1,544				

ตารางที่ 3 จำนวนนักศึกษาใหม่จำแนกตามกลุ่มสาขาวิชา วิธีการรับเข้า และภูมิภาค

ภูมิภาค	กรุงเทพมหานคร		ภาคกลาง		ภาคเหนือ		ภาคใต้		ภาคตะวันออก		ภาคตะวันตก		ภาคตะวันออกเฉียงเหนือ		รวม
	จำนวน	ร้อยละ	จำนวน	ร้อยละ	จำนวน	ร้อยละ	จำนวน	ร้อยละ	จำนวน	ร้อยละ	จำนวน	ร้อยละ	จำนวน	ร้อยละ	
กลุ่มสาขาวิชา/วิธีการรับเข้า															
1. รวมสองกลุ่มสาขาวิชา	167	10.8	119	7.7	152	9.9	147	9.5	122	7.9	88	5.7	749	48.5	1,544
1) สอบคัดเลือก	158	17.5	86	9.5	99	11.0	88	9.7	57	6.3	62	6.9	353	39.1	903
2) โควตา	7	1.1	33	5.2	52	8.2	57	9.0	65	10.3	26	4.1	393	62.1	633
โควตาโรงเรียน	-	-	-	-	1	0.4	1	0.4	47	18.7	-	-	203	80.6	252
โควตাজังหวัด	7	1.8	33	8.7	51	13.4	56	14.7	18	4.7	26	6.8	190	49.9	381
3) โอนจากหลักสูตรนานาชาติ	2	25.0	-	-	1	12.5	2	25.0	-	-	-	-	3	37.5	8
2. เทคโนโลยีการเกษตร	17	4.8	26	7.3	36	10.1	16	4.5	22	6.2	20	5.6	220	61.6	357
1) สอบคัดเลือก	17	6.0	21	7.4	31	11.0	15	5.3	19	6.7	16	5.7	163	57.8	282
2) โควตา	-	-	5	6.7	5	6.7	1	1.3	3	4.0	4	5.3	57	76.0	75
โควตาโรงเรียน	-	-	-	-	-	-	-	-	2	5.6	-	-	34	94.4	36
โควตাজังหวัด	-	-	5	12.8	5	12.8	1	2.6	1	2.6	4	10.3	23	59.0	39
3. วิศวกรรมศาสตร์	150	12.6	93	7.8	116	9.8	131	11.0	100	8.4	68	5.7	529	44.6	1,187
1) สอบคัดเลือก	141	22.7	65	10.5	68	11.0	73	11.8	38	6.1	46	7.4	190	30.6	621
2) โควตา	7	1.3	28	5.0	47	8.4	56	10.0	62	11.1	22	3.9	336	60.2	558
โควตาโรงเรียน	-	-	-	-	1	0.5	1	0.5	45	20.8	0	0.0	169	78.2	216
โควตাজังหวัด	7	2.0	28	8.2	46	13.5	55	16.1	17	5.0	22	6.4	167	48.8	342
3) โอนจากหลักสูตรนานาชาติ	2	25.0	-	-	1	12.5	2	25.0	-	-	-	-	3	37.5	8

ตารางที่ 4 จำนวนนักศึกษาใหม่กลุ่มสอบคัดเลือกเข้าแก่นตามกลุ่มสาขาวิชา และภูมิสำเนา

ภูมิสำเนา	กรุงเทพมหานคร		ภาคกลาง		ภาคเหนือ		ภาคใต้		ภาคตะวันออก		ภาคตะวันตก		ภาคตะวันออกเฉียงเหนือ		รวม
	จำนวน	ร้อยละ	จำนวน	ร้อยละ	จำนวน	ร้อยละ	จำนวน	ร้อยละ	จำนวน	ร้อยละ	จำนวน	ร้อยละ	จำนวน	ร้อยละ	
กลุ่มสาขาวิชา/วิธีการรับเข้า															
1. รวมสองกลุ่มสาขาวิชา	158	17.5	86	9.5	99	11.0	88	9.7	57	6.3	62	6.9	353	39.1	903
1) สอบคัดเลือก	158	17.5	86	9.5	99	11.0	88	9.7	57	6.3	62	6.9	353	39.1	903
2) โควตา															
โควตาโรงเรียน															
โควตางังหวัด															
3) โอนจากหลักสูตรนานาชาติ															
2. เทคโนโลยีการเกษตร	17	6.0	21	7.4	31	11.0	15	5.3	19	6.7	16	5.7	163	57.8	282
1) สอบคัดเลือก	17	6.0	21	7.4	31	11.0	15	5.3	19	6.7	16	5.7	163	57.8	282
2) โควตา															
โควตาโรงเรียน															
โควตางังหวัด															
3. วิศวกรรมศาสตร์	141	22.7	65	10.5	68	11.0	73	11.8	38	6.1	46	7.4	190	30.6	621
1) สอบคัดเลือก	141	22.7	65	10.5	68	11.0	73	11.8	38	6.1	46	7.4	190	30.6	621
2) โควตา															
โควตาโรงเรียน															
โควตางังหวัด															
3) โอนจากหลักสูตรนานาชาติ															

ตารางที่ 5 จำนวนนักศึกษาใหม่กลุ่มโควตาจำหน่ายตามกลุ่มสาขาวิชา และภูมิภาคสำเนา

ภูมิภาค	ภูมิภาคกลาง	กรุงเทพมหานคร		ภาคเหนือ		ภาคใต้		ภาคตะวันออกเฉียงเหนือ		รวม						
		จำนวน	ร้อยละ	จำนวน	ร้อยละ	จำนวน	ร้อยละ	จำนวน	ร้อยละ							
กลุ่มสาขาวิชา/วิธีการรับเข้า																
	1. รวมสองกลุ่มสาขาวิชา	7	1.1	33	5.2	52	8.2	57	9.0	65	10.3	26	4.1	393	62.1	633
	1) สอศคัดเลือก	1	0.2													
2) โควตา	7	1.1	33	5.2	52	8.2	57	9.0	65	10.3	26	4.1	393	62.1	633	
1) โควตาโรงเรียน	1	0.1	1	0.4	1	0.4	1	0.4	47	18.7	0	-	203	80.6	252	
2) โควตาจังหวัด	7	1.8	33	8.7	51	13.4	56	14.7	18	4.7	26	6.8	190	49.9	381	
3) โอนจากหลักสูตรนานาชาติ																
2. เทคโนโลยีการเกษตร	-	-	5	6.7	5	6.7	1	1.3	3	4.0	4	5.3	57	76.0	75	
1) สอศคัดเลือก	-	-	1	1.3	1	1.3	1	1.3	1	1.3	1	1.3	1	1.3	1	
2) โควตา	-	-	5	6.7	5	6.7	5	6.7	3	4.0	4	5.3	57	76.0	75	
1) โควตาโรงเรียน	-	-	1	1.3	1	1.3	1	1.3	2	5.6	-	-	34	94.4	36	
2) โควตาจังหวัด	-	-	5	12.8	5	12.8	1	2.6	1	2.6	4	10.3	23	59.0	39	
3. วิศวกรรมศาสตร์	7	1.3	28	5.0	47	8.4	56	10.0	62	11.1	22	3.9	336	60.2	558	
1) สอศคัดเลือก																
2) โควตา	7	1.3	28	5.0	47	8.4	56	10.0	62	11.1	22	3.9	336	60.2	558	
1) โควตาโรงเรียน	-	-	1	0.5	1	0.5	1	0.5	45	20.8	0	0.0	169	78.2	216	
2) โควตาจังหวัด	7	2.0	28	8.2	46	13.5	55	16.1	17	5.0	22	6.4	167	48.8	342	
3) โอนจากหลักสูตรนานาชาติ																

ตารางที่ 6 จำนวนนักศึกษาใหม่จำแนกตามกลุ่มสาขาวิชา วิธีการรับเข้า และอายุ

อายุ	16 ปี		17 ปี		18 ปี		19 ปี		20 ปี		21 ปี		22 ปีขึ้นไป		รวม
	จำนวน	ร้อยละ	จำนวน	ร้อยละ	จำนวน	ร้อยละ	จำนวน	ร้อยละ	จำนวน	ร้อยละ	จำนวน	ร้อยละ	จำนวน	ร้อยละ	
กลุ่มสาขาวิชา/วิธีการรับเข้า															
1. รวมสองกลุ่มสาขาวิชา	27	1.7	265	17.2	691	44.8	475	30.8	55	3.6	16	1.0	15	1.0	1,544
1) สอศคัดเลือก	25	2.8	227	25.1	376	41.6	202	22.4	45	5.0	15	1.7	13	1.4	903
2) โควตา	2	0.3	37	5.8	312	49.3	270	42.7	10	1.6	1	0.2	1	0.2	633
1) โควตาโรงเรียน	1	0.4	13	5.2	130	51.6	101	40.1	5	2.0	1	0.4	1	0.4	252
2) โควตาจังหวัด	1	0.3	24	6.3	182	47.8	169	44.4	5	1.3	-	-	-	-	381
3) โอนจากหลักสูตรนานาชาติ	-	-	1	12.5	3	37.5	3	37.5	-	-	-	-	1	12.5	8
2. เทคโนโลยีการเกษตร	6	1.7	58	16.2	164	45.9	109	30.5	10	2.8	6	1.7	4	1.1	357
1) สอศคัดเลือก	6	2.1	57	20.2	128	45.4	72	25.5	9	3.2	6	2.1	4	1.4	282
2) โควตา	-	-	1	1.3	36	48.0	37	49.3	1	1.3	-	-	-	-	75
1) โควตาโรงเรียน	-	-	1	2.8	17	47.2	17	47.2	1	2.8	-	-	-	-	36
2) โควตาจังหวัด	-	-	-	-	19	48.7	20	51.3	-	-	-	-	-	-	39
3. วิศวกรรมศาสตร์	21	1.8	207	17.4	527	44.4	366	30.8	45	3.8	10	0.8	11	0.9	1,187
1) สอศคัดเลือก	19	3.1	170	27.4	248	39.9	130	20.9	36	5.8	9	1.4	9	1.4	621
2) โควตา	2	0.4	36	6.5	276	49.5	233	41.8	9	1.6	1	0.2	1	0.2	558
1) โควตาโรงเรียน	1	0.5	12	5.6	113	52.3	84	38.9	4	1.9	1	0.5	1	0.5	216
2) โควตาจังหวัด	1	0.3	24	7.0	163	47.7	149	43.6	5	1.5	-	-	-	-	342
3) โอนจากหลักสูตรนานาชาติ	-	-	1	12.5	3	37.5	3	37.5	-	-	-	-	1	12.5	8

รวมสองกลุ่มสาขาวิชา

Mean = 18.26 ปี SD = 1.01 ปี
 Median = 18 ปี Mode = 18 ปี
 Minimum = 16 ปี Maximum = 28 ปี

กลุ่มสาขาวิชาเทคโนโลยีการเกษตร

Mean = 18.27 ปี SD = 0.98 ปี
 Median = 18 ปี Mode = 18 ปี
 Minimum = 16 ปี Maximum = 23 ปี

กลุ่มสาขาวิชาวิศวกรรมศาสตร์

Mean = 18.25 ปี SD = 1.02 ปี
 Median = 18 ปี Mode = 18 ปี
 Minimum = 16 ปี Maximum = 28 ปี

ตารางที่ 7 จำนวนนักศึกษาใหม่จำแนกตามกลุ่มสาขาวิชา วิธีการรับเข้า และจำนวนพี่น้องที่มีชีวิตอยู่รวมของตนเอง

จำนวนพี่น้องที่มีชีวิตอยู่ รวมตนเอง	1 คน		2 คน		3 คน		4 คนขึ้นไป		รวม
	จำนวน	ร้อยละ	จำนวน	ร้อยละ	จำนวน	ร้อยละ	จำนวน	ร้อยละ	
กลุ่มสาขาวิชา/วิธีการรับเข้า									
1. รวมสองกลุ่มสาขาวิชา	105	6.8	527	34.1	499	32.3	413	26.7	1,544
1) สอบคัดเลือก	67	7.4	342	37.9	266	29.5	228	25.2	903
2) โควตา	38	6.0	184	29.1	229	36.2	182	28.8	633
โควตาโรงเรียน	17	6.7	63	25.0	86	34.1	86	34.1	252
โควตารัฐ	21	5.5	121	31.8	143	37.5	96	25.2	381
3) โอนจากหลักสูตรนานาชาติ	-	-	1	12.5	4	50.0	3	37.5	8
2. เทคโนโลยีการเกษตร	23	6.4	133	37.3	98	27.5	103	28.9	357
1) สอบคัดเลือก	18	6.4	116	41.1	68	24.1	80	28.4	282
2) โควตา	5	6.7	17	22.7	30	40.0	23	30.7	75
โควตาโรงเรียน	1	2.8	6	16.7	14	38.9	15	41.7	36
โควตารัฐ	4	10.3	11	28.2	16	41.0	8	20.5	39
3. วิศวกรรมศาสตร์	82	6.9	394	33.2	401	33.8	310	26.1	1,187
1) สอบคัดเลือก	49	7.9	226	36.4	198	31.9	148	23.8	621
2) โควตา	33	5.9	167	29.9	199	35.7	159	28.5	558
โควตาโรงเรียน	16	7.4	57	26.4	72	33.3	71	32.9	216
โควตารัฐ	17	5.0	110	32.2	127	37.1	88	25.7	342
3) โอนจากหลักสูตรนานาชาติ	-	-	1	12.5	4	50.0	3	37.5	8

ตารางที่ 8 จำนวนนักศึกษาใหม่จำแนกตามกลุ่มสาขาวิชา วิธีการรับเข้า และจำนวนพี่น้องที่มีชีวิตอยู่รวมทั้งหมด

จำนวนพี่น้องที่ยังมีชีวิตอยู่ รวมทั้งหมด	1 คน		2-3 คน		4 คนขึ้นไป		รวม
	จำนวน	ร้อยละ	จำนวน	ร้อยละ	จำนวน	ร้อยละ	
กลุ่มสาขาวิชา/วิธีการรับเข้า							
1. รวมสองกลุ่มสาขาวิชา	105	6.8	1,026	66.5	413	26.7	1,544
1) สอบคัดเลือก	67	7.4	608	67.3	228	25.2	903
2) โควตา	38	6.0	413	65.2	182	28.8	633
โควตาโรงเรียน	17	6.7	149	59.1	86	34.1	252
โควตาจังหวัด	21	5.5	264	69.3	96	25.2	381
3) โอนจากหลักสูตรนานาชาติ	-	-	5	62.5	3	37.5	8
2. เทคโนโลยีการเกษตร	23	6.4	231	64.7	103	28.9	357
1) สอบคัดเลือก	18	6.4	184	65.2	80	28.4	282
2) โควตา	5	6.7	47	62.7	23	30.7	75
โควตาโรงเรียน	1	2.8	20	55.6	15	41.7	36
โควตาจังหวัด	4	10.3	27	69.2	8	20.5	39
3. วิศวกรรมศาสตร์	82	6.9	795	67.0	310	26.1	1,187
1) สอบคัดเลือก	49	7.9	424	68.3	148	23.8	621
2) โควตา	33	5.9	366	65.6	159	28.5	558
โควตาโรงเรียน	16	7.4	129	59.7	71	32.9	216
โควตาจังหวัด	17	5.0	237	69.3	88	25.7	342
3) โอนจากหลักสูตรนานาชาติ	-	-	5	62.5	3	37.5	8

ตารางที่ 9 จำนวนนักศึกษาใหม่เข้าแถมตามกลุ่มสาขาวิชา วิธีการรับเข้า และลำดับการเป็นบุตรในครอบครัว

ลำดับการเป็นบุตรใน ครอบครัว	คนที่ 1		คนที่ 2		คนที่ 3		คนที่ 4		คนที่ 5		คนที่ 6		คนที่ 7 ขึ้นไป		รวม
	จำนวน	ร้อยละ	จำนวน	ร้อยละ	จำนวน	ร้อยละ	จำนวน	ร้อยละ	จำนวน	ร้อยละ	จำนวน	ร้อยละ	จำนวน	ร้อยละ	
กลุ่มสาขาวิชา/วิธีการรับเข้า															
1. รวมสองกลุ่มสาขาวิชา	761	49.3	415	26.9	180	11.7	92	6.0	38	2.5	17	1.1	41	2.7	1,544
1) สอบคัดเลือก	454	50.3	250	27.7	95	10.5	53	5.9	21	2.3	11	1.2	19	2.1	903
2) โควตา	302	47.7	164	25.9	85	13.4	38	6.0	17	2.7	6	0.9	21	3.3	633
โควตาโรงเรียน	118	46.8	64	25.4	34	13.5	17	6.7	10	4.0	1	0.4	8	3.2	252
โควตางังหวัด	184	48.3	100	26.2	51	13.4	21	5.5	7	1.8	5	1.3	13	3.4	381
3) โอนจากหลักสูตรนานาชาติ	5	62.5	1	12.5	-	-	1	12.5	-	-	-	-	1	12.5	8
2. เทคโนโลยีการเกษตร	171	47.9	101	28.3	38	10.6	24	6.7	14	3.9	1	0.3	8	2.2	357
1) สอบคัดเลือก	131	46.5	87	30.9	25	8.9	20	7.1	12	4.3	1	0.4	6	2.1	282
2) โควตา	40	53.3	14	18.7	13	17.3	4	5.3	2	2.7	-	-	2	2.7	75
โควตาโรงเรียน	18	50.0	6	16.7	7	19.4	2	5.6	1	2.8	-	-	2	5.6	36
โควตางังหวัด	22	56.4	8	20.5	6	15.4	2	5.1	1	2.6	-	-	-	-	39
3. วิศวกรรมศาสตร์	590	49.7	314	26.5	142	12.0	68	5.7	24	2.0	16	1.3	33	2.8	1,187
1) สอบคัดเลือก	323	52.0	163	26.2	70	11.3	33	5.3	9	1.4	10	1.6	13	2.1	621
2) โควตา	262	47.0	150	26.9	72	12.9	34	6.1	15	2.7	6	1.1	19	3.4	558
โควตาโรงเรียน	100	46.3	58	26.9	27	12.5	15	6.9	9	4.2	1	0.5	6	2.8	216
โควตางังหวัด	162	47.4	92	26.9	45	13.2	19	5.6	6	1.8	5	1.5	13	3.8	342
3) โอนจากหลักสูตรนานาชาติ	5	62.5	1	12.5	-	-	1	12.5	-	-	-	-	1	12.5	8

ตารางที่ 10 จำนวนนักศึกษาใหม่จำนวนตามกลุ่มสาขาวิชา วิธีการรับเข้าศึกษา และลำดับการเป็นบุตรในครอบครัวของนักศึกษาที่มีพี่น้อง 2 คน

ลำดับการเป็นบุตร ในครอบครัว	คนที่ 1		คนที่ 2		รวม
	จำนวน	ร้อยละ	จำนวน	ร้อยละ	
กลุ่มสาขาวิชา/วิธีการรับเข้า					
1. รวมสองกลุ่มสาขาวิชา	350	66.4	177	33.6	527
1) สอนคัดเลือก	224	65.5	118	34.5	342
2) โควตา	125	67.9	59	32.1	184
โควตาโรงเรียน	44	69.8	19	30.2	63
โควตางังหวัด	81	66.9	40	33.1	121
3) โอนจากหลักสูตรนานาชาติ	1	100.0	-	-	1
2. เทคโนโลยีการเกษตร	81	60.9	52	39.1	133
1) สอนคัดเลือก	67	57.8	49	42.2	116
2) โควตา	14	82.4	3	17.6	17
โควตาโรงเรียน	5	83.3	1	16.7	6
โควตางังหวัด	9	81.8	2	18.2	11
3. วิศวกรรมศาสตร์	269	68.3	125	31.7	394
1) สอนคัดเลือก	157	69.5	69	30.5	226
2) โควตา	111	66.5	56	33.5	167
โควตาโรงเรียน	39	68.4	18	31.6	57
โควตางังหวัด	72	65.5	38	34.5	110
3) โอนจากหลักสูตรนานาชาติ	1	100.0	-	-	1

ตารางที่ 11 จำนวนนักศึกษาใหม่จำแนกตามกลุ่มสาขาวิชา วิธีการรับเข้า และลำดับการเป็นบุตรในครอบครัวของนักศึกษาที่สมัคร 3 คน

ลำดับการเป็นบุตร ในครอบครัว กลุ่มสาขาวิชา/วิธีการรับเข้า	คนที่ 1		คนที่ 2		คนที่ 3		รวม
	จำนวน	ร้อยละ	จำนวน	ร้อยละ	จำนวน	ร้อยละ	
1. รวมสองกลุ่มสาขาวิชา	237	47.5	163	32.7	99	19.8	499
1) สอบคัดเลือก	123	46.2	90	33.8	53	19.9	266
2) โควตา	111	48.5	72	31.4	46	20.1	229
โควตาโรงเรียน	42	48.8	27	31.4	17	19.8	86
โควตาจังหวัด	69	48.3	45	31.5	29	20.3	143
3) โอนจากหลักสูตรนานาชาติ	3	75.0	1	25.0	-	-	4
2. เทคโนโลยีการเกษตร	48	49.0	32	32.7	18	18.4	98
1) สอบคัดเลือก	31	45.6	26	38.2	11	16.2	68
2) โควตา	17	56.7	6	20.0	7	23.3	30
โควตาโรงเรียน	10	71.4	1	7.1	3	21.4	14
โควตาจังหวัด	7	43.8	5	31.3	4	25.0	16
3. วิศวกรรมศาสตร์	189	47.1	131	32.7	81	20.2	401
1) สอบคัดเลือก	92	46.5	64	32.3	42	21.2	198
2) โควตา	94	47.2	66	33.2	39	19.6	199
โควตาโรงเรียน	32	44.4	26	36.1	14	19.4	72
โควตาจังหวัด	62	48.8	40	31.5	25	19.7	127
3) โอนจากหลักสูตรนานาชาติ	3	75.0	1	25.0	-	-	4

ตารางที่ 12 จำนวนนักศึกษาใหม่จำแนกตามกลุ่มสาขาวิชา วิธีการรับเข้า และลำดับการเป็นบุตรในครอบครัวของนักศึกษาที่มีพี่น้อง 4 คนขึ้นไป

ลำดับการเป็นบุตร ในครอบครัว	คนที่ 1		คนที่ 2		คนที่ 3		คนที่ 4 ขึ้นไป		รวม
	จำนวน	ร้อยละ	จำนวน	ร้อยละ	จำนวน	ร้อยละ	จำนวน	ร้อยละ	
1. รวมสองกลุ่มสาขาวิชา	69	16.7	75	18.2	81	19.6	188	45.5	413
1) สอศคัดเลือก	40	17.5	42	18.4	42	18.4	104	45.6	228
2) โควตา	28	15.4	33	18.1	39	21.4	82	45.1	182
โควตาโรงเรียน	15	17.4	18	20.9	17	19.8	36	41.9	86
โควตাজังหวัด	13	13.5	15	15.6	22	22.9	46	47.9	96
3) โอนจากหลักสูตรนานาชาติ	1	33.3	-	-	-	-	2	66.7	3
2. เหนือโสตถุภัณฑ์	19	18.4	17	16.5	20	19.4	47	45.6	103
1) สอศคัดเลือก	15	18.8	12	15.0	14	17.5	39	48.8	80
2) โควตา	4	17.4	5	21.7	6	26.1	8	34.8	23
โควตาโรงเรียน	2	13.3	4	26.7	4	26.7	5	33.3	15
โควตাজังหวัด	2	25.0	1	12.5	2	25.0	3	37.5	8
3. วิศวกรรมศาสตร์	50	16.1	58	18.7	61	19.7	141	45.5	310
1) สอศคัดเลือก	25	16.9	30	20.3	28	18.9	65	43.9	148
2) โควตา	24	15.1	28	17.6	33	20.8	74	46.5	159
โควตาโรงเรียน	13	18.3	14	19.7	13	18.3	31	43.7	71
โควตাজังหวัด	11	12.5	14	15.9	20	22.7	43	48.9	88
3) โอนจากหลักสูตรนานาชาติ	1	33.3	-	-	-	-	2	66.7	3

ตารางที่ 13 จำนวนนักศึกษาใหม่จำนวนตามกลุ่มสาขาวิชา วิธีการรับเข้า และเชื้อชาติ

เชื้อชาติ	ไทย		จีน		อื่น ๆ		ไม่ระบุ		รวม
	จำนวน	ร้อยละ	จำนวน	ร้อยละ	จำนวน	ร้อยละ	จำนวน	ร้อยละ	
กลุ่มสาขาวิชา/วิธีการรับเข้า									
1. รวมสองกลุ่มสาขาวิชา	1,534	99.4	1	0.1	5	0.3	4	0.3	1,544
1) สอศคัดเลือก	897	99.3	1	0.1	3	0.3	2	0.2	903
2) โควตา	629	99.4	-	-	2	0.3	2	0.3	633
โควตาโรงเรียน	251	99.6	-	-	1	0.4	-	-	252
โควตาดังจังหวัด	378	99.2	-	-	1	0.3	2	0.5	381
3) โอนจากหลักสูตรนานาชาติ	8	100.0	-	-	-	-	-	-	8
2. เทคโนโลยีการเกษตร	356	99.7	-	-	1	0.3	-	-	357
1) สอศคัดเลือก	281	99.6	-	-	1	0.4	-	-	282
2) โควตา	75	100.0	-	-	-	-	-	-	75
โควตาโรงเรียน	36	100.0	-	-	-	-	-	-	36
โควตาดังจังหวัด	39	100.0	-	-	-	-	-	-	39
3. วิศวกรรมศาสตร์	1,178	99.2	1	0.1	4	0.3	4	0.3	1,187
1) สอศคัดเลือก	616	99.2	1	0.2	2	0.3	2	0.3	621
2) โควตา	554	99.3	-	-	2	0	2	0.4	558
โควตาโรงเรียน	215	99.5	-	-	1	0	-	-	216
โควตาดังจังหวัด	339	99.1	-	-	1	0	2	0.6	342
3) โอนจากหลักสูตรนานาชาติ	8	100.0	-	-	-	-	-	-	8

ตารางที่ 14 จำนวนนักศึกษาใหม่จำนวนตามกลุ่มสาขาวิชา วิธีการรับเข้า และสัญชาติ

สัญชาติ	ไทย		จีน		อื่น ๆ		ไม่ระบุ		รวม
	จำนวน	ร้อยละ	จำนวน	ร้อยละ	จำนวน	ร้อยละ	จำนวน	ร้อยละ	
กลุ่มสาขาวิชา/วิธีการรับเข้า									
1. รวมสองกลุ่มสาขาวิชา	1,538	99.6	1	0.1	1	0.1	4	0.3	1,544
1) สอบคัดเลือก	899	99.6	1	0.1	1	0.1	2	0.2	903
2) โควตา	631	99.7	-	-	-	-	2	0.3	633
โควตาโรงเรียน	252	100.0	-	-	-	-	-	-	252
โควตาจังหวัด	379	99.5	-	-	-	-	2	0.5	381
3) โอนจากหลักสูตรนานาชาติ	8	100.0	-	-	-	-	-	-	8
2. เทคโนโลยีการเกษตร	356	99.7	1	0.3	-	-	-	-	357
1) สอบคัดเลือก	281	99.6	1	0.4	-	-	-	-	282
2) โควตา	75	100.0	-	-	-	-	-	-	75
โควตาโรงเรียน	36	100.0	-	-	-	-	-	-	36
โควตาจังหวัด	39	100.0	-	-	-	-	-	-	39
3. วิศวกรรมศาสตร์	1,182	99.6	-	-	1	0.1	4	0.3	1,187
1) สอบคัดเลือก	618	99.5	-	-	1	0.2	2	0.3	621
2) โควตา	556	99.6	-	-	-	-	2	0.4	558
โควตาโรงเรียน	216	100.0	-	-	-	-	-	-	216
โควตาจังหวัด	340	99.4	-	-	-	-	2	0.6	342
3) โอนจากหลักสูตรนานาชาติ	8	100.0	-	-	-	-	-	-	8

ตารางที่ 15 จำนวนนักศึกษาใหม่จำแนกตามกลุ่มสาขาวิชา วิธีการรับเข้า และศาสนา

ศาสนา	พุทธ		คริสต์		อิสลาม		อื่น ๆ		รวม
	จำนวน	ร้อยละ	จำนวน	ร้อยละ	จำนวน	ร้อยละ	จำนวน	ร้อยละ	
กลุ่มสาขาวิชา/วิธีการรับเข้า									
1. รวมสองกลุ่มสาขาวิชา	1,504	97.4	19	1.2	16	1.0	5	0.3	1,544
1) สอบคัดเลือก	880	97.5	11	1.2	9	1.0	3	0.3	903
2) โควตา	616	97.3	8	1	7	1.1	2	0.3	633
โควตาโรงเรียน	249	98.8	3	1	-	-	-	-	252
โควตางังหวัด	367	96.3	5	1	7	1.8	2	0.5	381
3) โอนจากหลักสูตรนานาชาติ	8	100.0	-	-	-	-	-	-	8
2. เทคโนโลยีการเกษตร	353	98.9	3	0.8	1	0.3	-	-	357
1) สอบคัดเลือก	278	98.6	3	1.1	1	0.4	-	-	282
2) โควตา	75	100.0	-	-	-	-	-	-	75
โควตาโรงเรียน	36	100.0	-	-	-	-	-	-	36
โควตางังหวัด	39	100.0	-	-	-	-	-	-	39
3. วิศวกรรมศาสตร์	1,151	97.0	16	1.3	15	1.3	5	0.4	1,187
1) สอบคัดเลือก	602	96.9	8	1.3	8	1.3	3	0.5	621
2) โควตา	541	97.0	8	1.4	7	1	2	0.4	558
โควตาโรงเรียน	213	98.6	3	1.4	-	-	-	-	216
โควตางังหวัด	328	95.9	5	1.5	7	2	2	0.6	342
3) โอนจากหลักสูตรนานาชาติ	8	100.0	-	-	-	-	-	-	8

ตารางที่ 16 จำนวนบัณฑิตศึกษาใหม่ จำแนกตามกลุ่มสาขาวิชาวิธีการรับเข้า และค่าใช้จ่ายส่วนตัวต่อเดือน

กลุ่มสาขาวิชา/วิธีการรับเข้า (บาท)	ต่ำกว่า 1,500		1,500-1,999		2,000-2,499		2,500-2,999		3,000-3,499		3,500-3,999		4,000-4,499	
	จำนวน	ร้อยละ	จำนวน	ร้อยละ	จำนวน	ร้อยละ	จำนวน	ร้อยละ	จำนวน	ร้อยละ	จำนวน	ร้อยละ	จำนวน	ร้อยละ
1. รวมสองกลุ่มสาขาวิชา	68	4.4	174	11.3	357	23.1	166	10.8	491	31.8	57	3.7	83	5.4
1) สอศคัดเลือก	29	3.2	61	6.8	154	17.1	105	11.6	329	36.4	47	5.2	66	7.3
2) โควตา	39	6.2	113	17.9	202	31.9	60	9.5	158	25.0	10	1.6	16	2.5
โควตาโรงเรียน	14	5.6	50	19.8	95	37.7	23	9.1	53	21.0	3	1.2	3	1.2
โควตาจังหวัด	25	6.6	63	16.5	107	28.1	37	9.7	105	27.6	7	1.8	13	3.4
3) โอนจากหลักสูตรนานาชาติ	-	-	-	-	1	12.5	1	12.5	4	50.0	-	-	1	12.5
2. เทคโนโลยีการเกษตร	19	5.3	39	10.9	85	23.8	48	13.4	106	29.7	10	2.8	15	4.2
1) สอศคัดเลือก	13	4.6	22	7.8	59	20.9	43	15.2	91	32.3	8	2.8	14	5.0
2) โควตา	6	8.0	17	22.7	26	34.7	5	6.7	15	20.0	2	2.7	1	1.3
โควตาโรงเรียน	2	5.6	12	33.3	10	27.8	4	11.1	6	16.7	-	-	1	2.8
โควตาจังหวัด	4	10.3	5	12.8	16	41.0	1	2.6	9	23.1	2	5.1	-	-
3. วิศวกรรมศาสตร์	49	4.1	135	11.4	272	22.9	118	9.9	385	32.4	47	4.0	68	5.7
1) สอศคัดเลือก	16	2.6	39	6.3	95	15.3	62	10.0	238	38.3	39	6.3	52	8.4
2) โควตา	33	5.9	96	17.2	176	31.5	55	9.9	143	25.6	8	1.4	15	2.7
โควตาโรงเรียน	12	5.6	38	17.6	85	39.4	19	8.8	47	21.8	3	1.4	2	0.9
โควตาจังหวัด	21	6.1	58	17.0	91	26.6	36	10.5	96	28.1	5	1.5	13	3.8
3) โอนจากหลักสูตรนานาชาติ	-	-	-	-	1	12.5	1	12.5	4	50.0	-	-	1	12.5

Mean = 2,609 บาท SD = 935

Median = 2,897 บาท Mode = 3,000 - 3,499 บาท

ตารางที่ 16 (ต่อ) จำนวนนักศึกษาใหม่จำนวนตามกลุ่มสาขาวิชา วิธีการรับเข้า และค่าใช้จ่ายส่วนตัวต่อเดือน

กลุ่มสาขาวิชา/วิธีการรับเข้า	ค่าใช้จ่ายส่วนตัว (บาท)		4,500-4,999		5,000 ขึ้นไป		ไม่ระบุ		รวม
	จำนวน	ร้อยละ	จำนวน	ร้อยละ	จำนวน	ร้อยละ	จำนวน	ร้อยละ	
1. รวมสองกลุ่มสาขาวิชา	7	0.5	58	3.8	83	5.4			1,544
1) สอบคัดเลือก	7	0.8	48	5.3	57	6.3			903
2) โควตา	-	-	9	1.4	26	4.1			633
โควตาโรงเรียน	-	-	1	0.4	10	4.0			252
โควตาท้องถิ่น	-	-	8	2.1	16	4.2			381
3) โอนจากหลักสูตรนานาชาติ	-	-	1	12.5	-	-			8
2. เทคโนโลยีการเกษตร	1	0.3	10	2.8	24	6.7			357
1) สอบคัดเลือก	1	0.4	10	3.5	21	7.4			282
2) โควตา	-	-	-	-	3	4.0			75
โควตาโรงเรียน	-	-	-	-	1	2.8			36
โควตาท้องถิ่น	-	-	-	-	2	5.1			39
3. วิศวกรรมศาสตร์	6	0.5	48	4.0	59	5.0			1,187
1) สอบคัดเลือก	6	1.0	38	6.1	36	5.8			621
2) โควตา	-	-	9	1.6	23	4.1			558
โควตาโรงเรียน	-	-	1	0.5	9	4.2			216
โควตาท้องถิ่น	-	-	8	2.3	14	4.1			342
3) โอนจากหลักสูตรนานาชาติ	-	-	1	12.5	-	-			8

ตารางที่ 17 จำนวนนักศึกษาใหม่จำแนกตามกลุ่มสาขาวิชา วิธีการรับเข้า และรายได้เฉลี่ยของบิดาต่อเดือน

รายได้เฉลี่ยของบิดา (บาท)	ต่ำกว่า 3,000		3,000-5,999		6,000-8,999		9,000-11,999		12,000-14,999		15,000-17,999		18,000-20,999	
	จำนวน	ร้อยละ	จำนวน	ร้อยละ	จำนวน	ร้อยละ	จำนวน	ร้อยละ	จำนวน	ร้อยละ	จำนวน	ร้อยละ	จำนวน	ร้อยละ
กลุ่มสาขาวิชา/วิธีการรับเข้า														
1. รวมสองกลุ่มสาขาวิชา	130	8.4	213	13.8	121	7.8	160	10.4	125	8.1	187	12.1	167	10.8
1) สอบคัดเลือก	26	2.9	74	8.2	66	7.3	107	11.8	72	8.0	112	12.4	133	14.7
2) โควตา	104	16.4	139	22.0	55	8.7	53	8.4	53	8.4	73	11.5	34	5.4
โควตาโรงเรียน	49	19.4	45	17.9	21	8.3	22	8.7	23	9.1	32	12.7	10	4.0
โควตาจังหวัด	55	14.4	94	24.7	34	8.9	31	8.1	30	7.9	41	10.8	24	6.3
3) โอนจากหลักสูตรนานาชาติ	-	-	-	-	-	-	-	-	-	-	2	25.0	-	-
2. เทคโนโลยีการเกษตร	27	7.6	48	13.4	34	9.5	44	12.3	27	7.6	49	13.7	31	8.7
1) สอบคัดเลือก	10	3.5	28	9.9	26	9.2	40	14.2	26	9.2	41	14.5	28	9.9
2) โควตา	17	22.7	20	26.7	8	10.7	4	5.3	1	1.3	8	10.7	3	4.0
โควตาโรงเรียน	8	22.2	10	27.8	3	8.3	2	5.6	1	2.8	4	11.1	2	5.6
โควตาจังหวัด	9	23.1	10	25.6	5	12.8	2	5.1	-	-	4	10.3	1	2.6
3. วิศวกรรมศาสตร์	103	8.7	165	13.9	87	7.3	116	9.8	98	8.3	138	11.6	136	11.5
1) สอบคัดเลือก	16	2.6	46	7.4	40	6.4	67	10.8	46	7.4	71	11.4	105	16.9
2) โควตา	87	15.6	119	21.3	47	8.4	49	8.8	52	9.3	65	11.6	31	5.6
โควตาโรงเรียน	41	19.0	35	16.2	18	8.3	20	9.3	22	10.2	28	13.0	8	3.7
โควตาจังหวัด	46	13.5	84	24.6	29	8.5	29	8.5	30	8.8	37	10.8	23	6.7
3) โอนจากหลักสูตรนานาชาติ	-	-	-	-	-	-	-	-	-	-	2	25.0	-	-

Mean = 15,435 บาท SD = 17,148

Median = 13,079 บาท Mode = 3,000 - 5,999 บาท

ตารางที่ 17 (ต่อ) จำนวนนักศึกษาใหม่จำแนกตามกลุ่มสาขาวิชา วิธีการรับเข้า และรายได้เฉลี่ยของบิดาต่อเดือน

รายได้เฉลี่ยของบิดา (บาท)	21,000-23,999		24,000-26,999		27,000-29,999		30,000 ขึ้นไป		ไม่ระบุ		รวม
	จำนวน	ร้อยละ	จำนวน	ร้อยละ	จำนวน	ร้อยละ	จำนวน	ร้อยละ	จำนวน	ร้อยละ	
1. รวมสองกลุ่มสาขาวิชา	11	0.7	38	2.5	9	0.6	177	11.5	206	13.3	1,544
1) สอศคัดเลือก	8	0.9	32	3.5	6	0.7	157	17.4	110	12.2	903
2) โควตา	3	0.5	6	0.9	3	0.5	16	2.5	94	14.8	633
โควตาโรงเรียน	2	0.8	2	0.8	1	0.4	8	3.2	37	14.7	252
โควตารัฐบาล	1	0.3	4	1.0	2	0.5	8	2.1	57	15.0	381
3) โอนจากหลักสูตรนานาชาติ	-	-	-	-	-	-	-	-	2	25.0	8
2. เหนือโศกฏเกณฑ์	2	0.6	13	3.6	2	0.6	37	10.4	43	12.0	357
1) สอศคัดเลือก	1	0.4	13	4.6	1	0.4	36	12.8	32	11.3	282
2) โควตา	1	1.3	-	-	1	1.3	1	1.3	11	14.7	75
โควตาโรงเรียน	1	2.8	-	-	-	-	-	-	5	13.9	36
โควตารัฐบาล	-	-	-	-	1	2.6	1	2.6	6	15.4	39
3. วิศวกรรมศาสตร์	9	0.8	25	2.1	7	0.6	140	11.8	163	13.7	1,187
1) สอศคัดเลือก	7	1.1	19	3.1	5	0.8	121	19.5	78	12.6	621
2) โควตา	2	0.4	6	1.1	2	0.4	15	2.7	83	14.9	558
โควตาโรงเรียน	1	0.5	2	0.9	1	0.5	8	3.7	32	14.8	216
โควตารัฐบาล	1	0.3	4	1.2	1	0.3	7	2.0	51	14.9	342
3) โอนจากหลักสูตรนานาชาติ	-	-	-	-	-	-	4	50.0	2	25.0	8

ตารางที่ 18 จำนวนบัณฑิตศึกษาใหม่จำแนกตามกลุ่มสาขาวิชา วิธีการรับเข้า และรายได้เฉลี่ยของมารดาต่อเดือน

รายได้เฉลี่ยของมารดา (บาท)	ต่ำกว่า 3,000		3,000-5,999		6,000-8,999		9,000-11,999		12,000-14,999		15,000-17,999		18,000-20,999	
	จำนวน	ร้อยละ	จำนวน	ร้อยละ	จำนวน	ร้อยละ	จำนวน	ร้อยละ	จำนวน	ร้อยละ	จำนวน	ร้อยละ	จำนวน	ร้อยละ
1. รวมสองกลุ่มสาขาวิชา	215	13.9	197	12.8	77	5.0	138	8.9	129	8.4	151	9.8	93	6.0
1) สอศคัดเลือก	44	4.9	89	9.9	50	5.5	95	10.5	84	9.3	108	12.0	77	8.5
2) โควตา	171	27.0	108	17.1	27	4.3	43	6.8	45	7.1	41	6.5	16	2.5
โควตาโรงเรียน	76	30.2	40	15.9	13	5.2	17	6.7	17	6.7	22	8.7	5	2.0
โควตาจังหวัด	95	24.9	68	17.8	14	3.7	26	6.8	28	7.3	19	5.0	11	2.9
3) โอนจากหลักสูตรนานาชาติ	-	-	-	-	-	-	-	-	-	-	2	25.0	-	-
2. เทคโนโลยีการเกษตร	46	12.9	45	12.6	21	5.9	42	11.8	35	9.8	34	9.5	18	5.0
1) สอศคัดเลือก	21	7.4	32	11.3	19	6.7	36	12.8	29	10.3	32	11.3	17	6.0
2) โควตา	25	33.3	13	17.3	2	2.7	6	8.0	6	8.0	2	2.7	1	1.3
โควตาโรงเรียน	14	38.9	6	16.7	2	5.6	2	5.6	3	8.3	2	5.6	-	-
โควตาจังหวัด	11	28.2	7	17.9	-	-	4	10.3	3	7.7	-	-	1	2.6
3. วิศวกรรมศาสตร์	169	14.2	152	12.8	56	4.7	96	8.1	94	7.9	117	9.9	75	6.3
1) สอศคัดเลือก	23	3.7	57	9.2	31	5.0	59	9.5	55	8.9	76	12.2	60	9.7
2) โควตา	146	26.2	95	17.0	25	4.5	37	6.6	39	7.0	39	7.0	15	2.7
โควตาโรงเรียน	62	28.7	34	15.7	11	5.1	15	6.9	14	6.5	20	9.3	5	2.3
โควตาจังหวัด	84	24.6	61	17.8	14	4.1	22	6.4	25	7.3	19	5.6	10	2.9
3) โอนจากหลักสูตรนานาชาติ	-	-	-	-	-	-	-	-	-	-	2	25.0	-	-

Mean = 11,125 บาท SD = 9,933

Median = 10,303 บาท Mode = < 3,000 บาท

ตารางที่ 18 (ต่อ) จำนวนนักศึกษาใหม่จำแนกตามกลุ่มสาขาวิชา วิธีการรับเข้า และรายได้เฉลี่ยของมารดาต่อเดือน

รายได้เฉลี่ยของมารดา (บาท)	21,000-23,999		24,000-26,999		27,000-29,999		30,000 ขึ้นไป		ไม่ระบุ		รวม
	จำนวน	ร้อยละ	จำนวน	ร้อยละ	จำนวน	ร้อยละ	จำนวน	ร้อยละ	จำนวน	ร้อยละ	
1. รวมสองกลุ่มสาขาวิชา	3	0.2	22	1.4	3	0.2	69	4.5	447	29.0	1,544
1) สอศคัดเลือก	3	0.3	17	1.9	3	0.3	58	6.4	275	30.5	903
2) โควตา	-	-	5	0.8	-	-	9	1.4	168	26.5	633
โควตาโรงเรียน	-	-	3	1.2	-	-	2	0.8	57	22.6	252
โควตาท้องถิ่น	-	-	2	0.5	-	-	7	1.8	111	29.1	381
3) โอนจากหลักสูตรนานาชาติ	-	-	-	-	-	-	2	25.0	4	50.0	8
2. เทคโนโลยีการเกษตร	2	0.6	3	0.8	1	0.3	16	4.5	94	26.3	357
1) สอศคัดเลือก	2	0.7	3	1.1	1	0.4	16	5.7	74	26.2	282
2) โควตา	-	-	-	-	-	-	-	-	20	26.7	75
โควตาโรงเรียน	-	-	-	-	-	-	-	-	7	19.4	36
โควตาท้องถิ่น	-	-	-	-	-	-	-	-	13	33.3	39
3. วิศวกรรมศาสตร์	1	0.1	19	1.6	2	0.2	53	4.5	353	29.7	1,187
1) สอศคัดเลือก	1	0.2	14	2.3	2	0.3	42	6.8	201	32.4	621
2) โควตา	-	-	5	0.9	-	-	9	1.6	148	26.5	558
โควตาโรงเรียน	-	-	3	1.4	-	-	2	0.9	50	23.1	216
โควตาท้องถิ่น	-	-	2	0.6	-	-	7	2.0	98	28.7	342
3) โอนจากหลักสูตรนานาชาติ	-	-	-	-	-	-	2	25.0	4	50.0	8

ตารางที่ 19 จำนวนนักศึกษาใหม่จำแนกตามกลุ่มสาขาวิชา วิธีการรับเข้า และวุฒิการศึกษาระดับสูงสุดของบิดา

วุฒิการศึกษาระดับสูงสุดของบิดา	ไม่มีวุฒิ		ประถมศึกษา		มัธยมต้น หรือเทียบเท่า		ม.ปลาย/ปวช. หรือเทียบเท่า		อนุปริญญา/ปวส. หรือเทียบเท่า		ปริญญาตรี		ปริญญาโท		ปริญญาเอก		ไม่ระบุ		รวม
	จำนวน	ร้อยละ	จำนวน	ร้อยละ	จำนวน	ร้อยละ	จำนวน	ร้อยละ	จำนวน	ร้อยละ	จำนวน	ร้อยละ	จำนวน	ร้อยละ	จำนวน	ร้อยละ	จำนวน	ร้อยละ	
1. รวมสองกลุ่มสาขาวิชา	10	0.6	584	37.8	124	8.0	177	11.5	87	5.6	340	22.0	58	3.8	7	0.5	157	10.2	1,544
1) สอบคัดเลือก	8	0.9	242	26.8	80	8.9	123	13.6	60	6.6	229	25.4	48	5.3	5	0.6	108	12.0	903
2) โควตา	2	0.3	342	54.0	44	7.0	53	8.4	27	4.3	108	17.1	7	1.1	2	0.3	48	7.6	633
โควตาโรงเรียน	1	0.4	195	53.6	21	8.3	21	8.3	11	4.4	44	17.5	3	1.2	-	-	16	6.3	252
โควตางังหวัด	1	0.3	207	54.3	23	6.0	32	8.4	16	4.2	64	16.8	4	1.0	2	0.5	32	8.4	381
3) โอนจากหลักสูตรนานาชาติ	-	-	-	-	-	-	1	12.5	-	-	3	37.5	3	37.5	-	-	1	12.5	8
2. เทคโนโลยีการเกษตร	4	1.1	132	37.0	37	10.4	50	14.0	20	5.6	68	19.0	9	2.5	1	0.3	36	10.1	357
1) สอบคัดเลือก	4	1.4	85	30.1	31	11.0	43	15.2	18	6.4	59	20.9	9	3.2	1	0.4	32	11.3	282
2) โควตา	-	-	47	62.7	6	8.0	7	9.3	2	2.7	9	12.0	-	-	-	-	4	5.3	75
โควตาโรงเรียน	-	-	20	55.6	6	16.7	2	5.6	1	2.8	5	13.9	-	-	-	-	2	5.6	36
โควตางังหวัด	-	-	27	69.2	-	-	5	12.8	1	2.6	4	10.3	-	-	-	-	2	5.1	39
3. วิศวกรรมศาสตร์	6	0.5	452	38.1	87	7.3	127	10.7	67	5.6	272	22.9	49	4.1	6	0.5	121	10.2	1,187
1) สอบคัดเลือก	4	0.6	157	25.3	49	7.9	80	12.9	42	6.8	170	27.4	39	6.3	4	0.6	76	12.2	621
2) โควตา	2	0.4	295	52.9	38	6.8	46	8.2	25	4.5	99	17.7	7	1.3	2	0.4	44	7.9	558
โควตาโรงเรียน	1	0.5	115	53.2	15	6.9	19	8.8	10	4.6	39	18.1	3	1.4	-	-	14	6.5	216
โควตางังหวัด	1	0.3	180	52.6	23	6.7	27	7.9	15	4.4	60	17.5	4	1.2	2	0.6	30	8.8	342
3) โอนจากหลักสูตรนานาชาติ	-	-	-	-	-	-	1	12.5	-	-	3	37.5	3	37.5	-	-	1	12.5	8

ตารางที่ 20 จำนวนนักศึกษาใหม่จำแนกตามกลุ่มสาขาวิชา วิธีการรับเข้า และวุฒิการศึกษาสูงสุดของมารดา

วุฒิการศึกษาสูงสุด ของมารดา	ไม่มีวุฒิการศึกษา		ประถมศึกษา		มัธยม หรือ เทียบเท่า		ม. ปสาย/ปวช. หรือเทียบเท่า		อนุปริญญา/ปวส. หรือเทียบเท่า		ปริญญาตรี		ปริญญาโท		ไม่ระบุ		รวม	
	จำนวน	ร้อยละ	จำนวน	ร้อยละ	จำนวน	ร้อยละ	จำนวน	ร้อยละ	จำนวน	ร้อยละ	จำนวน	ร้อยละ	จำนวน	ร้อยละ	จำนวน	ร้อยละ		
กลุ่มสาขาวิชา/วิธีการรับเข้า																		
1. รวมสองกลุ่มสาขาวิชา	12	0.8	775	50.2	105	6.8	124	8.0	77	5.0	299	19.4	31	2.0	121	7.8	1,544	
1) สอศคัดเลือก	8	0.9	353	39.1	70	7.8	90	10.0	51	5.6	220	24.4	21	2.3	90	10.0	903	
2) โควตา	4	0.6	422	66.7	35	5.5	33	5.2	25	3.9	75	11.8	9	1.4	30	4.7	633	
โควตาโรงเรียน	2	0.8	170	67.5	13	5.2	13	5.2	11	4.4	27	10.7	6	2.4	10	4.0	252	
โควตาจังหวัด	2	0.5	252	66.1	22	5.8	20	5.2	14	3.7	48	12.6	3	0.8	20	5.2	381	
3) โอนจากหลักสูตรนานาชาติ	-	-	-	-	-	-	1	12.5	1	12.5	4	50.0	1	12.5	1	12.5	8	
2. เทคโนโลยีการเกษตร	1	0.3	167	46.8	24	6.7	41	11.5	18	5.0	69	19.3	5	1.4	32	9.0	357	
1) สอศคัดเลือก	1	0.4	112	39.7	23	8.2	33	11.7	16	5.7	63	22.3	4	1.4	30	10.6	282	
2) โควตา	-	-	55	73.3	1	1.3	8	10.7	2	2.7	6	8.0	1	1.3	2	2.7	75	
โควตาโรงเรียน	-	-	27	75.0	1	2.8	5	13.9	1	2.8	1	2.8	-	-	1	2.8	36	
โควตาจังหวัด	-	-	28	71.8	-	-	3	7.7	1	2.6	5	12.8	1	2.6	1	2.6	39	
3. วิศวกรรมศาสตร์	11	0.9	608	51.2	81	6.8	83	7.0	59	5.0	230	19.4	26	2.2	89	7.5	1,187	
1) สอศคัดเลือก	7	1.1	241	38.8	47	7.6	57	9.2	35	5.6	157	25.3	17	2.7	60	9.7	621	
2) โควตา	4	0.7	367	65.8	34	6.1	25	4.5	23	4.1	69	12.4	8	1.4	28	5.0	558	
โควตาโรงเรียน	2	0.9	143	66.2	12	5.6	8	3.7	10	4.6	26	12.0	6	2.8	9	4.2	216	
โควตาจังหวัด	2	0.6	224	65.5	22	6.4	17	5.0	13	3.8	43	12.6	2	0.6	19	5.6	342	
3) โอนจากหลักสูตรนานาชาติ	-	-	-	-	-	-	1	12.5	1	12.5	4	50.0	1	12.5	1	12.5	8	

ตารางที่ 21 จำนวนนักศึกษาใหม่จำแนกตามกลุ่มสาขาวิชา วิธีการรับเข้า และอาชีพหลักของบิดา

อาชีพหลักของบิดา	ข้าราชการ		พนักงานรัฐวิสาหกิจ		พนักงานองค์การของรัฐ		ค้าขาย		รับจ้าง		ทำนา		ทำไร่	
	จำนวน	ร้อยละ	จำนวน	ร้อยละ	จำนวน	ร้อยละ	จำนวน	ร้อยละ	จำนวน	ร้อยละ	จำนวน	ร้อยละ	จำนวน	ร้อยละ
กลุ่มสาขาวิชาวิธีการรับเข้า														
1. รวมสองกลุ่มสาขาวิชา	490	31.7	58	3.8	-	-	274	17.7	144	9.3	225	14.6	52	3.4
1) สอศคัดเลือก	310	34.3	49	5.4	-	-	198	21.9	81	9.0	58	6.4	24	2.7
2) โควตา	177	28.0	9	1.4	-	-	75	11.8	63	10.0	167	26.4	28	4.4
โควตาโรงเรียน	79	31.3	1	0.4	-	-	29	11.5	23	9.1	70	27.8	12	4.8
โควตางังหวัด	98	25.7	8	2.1	-	-	46	12.1	40	10.5	97	25.5	16	4.2
3) โอนจากหลักสูตรนานาชาติ	3	37.5	-	-	-	-	1	12.5	-	-	-	-	-	-
2. เหนือโดยกระทรวง	115	32.2	18	5.0	-	-	65	18.2	28	7.8	60	16.3	14	3.9
1) สอศคัดเลือก	97	34.4	16	5.7	-	-	59	20.9	21	7.4	31	11.0	11	3.9
2) โควตา	18	24.0	2	2.7	-	-	6	8.0	7	9.3	29	38.7	3	4.0
โควตาโรงเรียน	12	33.3	-	-	-	-	3	8.3	1	2.8	16	44.4	-	-
โควตางังหวัด	6	15.4	2	5.1	-	-	3	7.7	6	15.4	13	33.3	3	7.7
3. วิศกรรมศาสตร์	375	31.6	40	3.4	-	-	209	17.6	116	9.8	165	13.9	38	3.2
1) สอศคัดเลือก	213	34.3	33	5.3	-	-	139	22.4	60	9.7	27	4.3	13	2.1
2) โควตา	159	28.5	7	1.3	-	-	69	12.4	56	10.0	138	24.7	25	4.5
โควตาโรงเรียน	67	31.0	1	0.5	-	-	26	12.0	22	10.2	54	25.0	12	5.6
โควตางังหวัด	92	26.9	6	1.8	-	-	43	12.6	34	9.9	84	24.6	13	3.8
3) โอนจากหลักสูตรนานาชาติ	3	37.5	-	-	-	-	1	12.5	-	-	-	-	-	-

ตารางที่ 21 (ต่อ) จำนวนนักศึกษาใหม่จำแนกตามกลุ่มสาขาวิชา วิธีการรับเข้า และอาชีพหลักของบิดา

อาชีพหลักของบิดา	ทำสวน		ประมง		พนักงานบริษัทหรือ ห้างร้านเอกชน		ประกอบธุรกิจ ส่วนตัว		ไม่ระบุ		รวม
	จำนวน	ร้อยละ	จำนวน	ร้อยละ	จำนวน	ร้อยละ	จำนวน	ร้อยละ	จำนวน	ร้อยละ	
กลุ่มสาขาวิชา/วิธีการรับเข้า											
1. รวมสองกลุ่มสาขาวิชา	52	3.4	9	0.6	33	2.1	67	4.3	140	9.1	1,544
1) สอบคัดเลือก	24	2.7	7	0.8	27	3.0	47	5.2	78	8.6	903
2) โควตา	28	4.4	2	0.3	5	0.8	19	3.0	60	9.5	633
โควตาโรงเรียน	7	2.8	-	-	-	-	8	3.2	23	9.1	252
โควตาจังหวัด	21	5.5	2	0.5	5	1.3	11	2.9	37	9.7	381
3) โอนจากหลักสูตรนานาชาติ	-	-	-	-	1	12.5	1	12.5	2	25.0	8
2. เหนือโนโลยีการเกษตร	7	2.0	2	0.6	7	2.0	12	3.4	29	8.1	357
1) สอบคัดเลือก	6	2.1	2	0.7	7	2.5	10	3.5	22	7.8	282
2) โควตา	1	1.3	-	-	-	-	2	2.7	7	9.3	75
โควตาโรงเรียน	1	2.8	-	-	-	-	1	2.8	2	5.6	36
โควตาจังหวัด	-	-	-	-	-	-	1	2.6	5	12.8	39
3. วิศวกรรมศาสตร์	45	3.8	7	0.6	26	2.2	55	4.6	111	9.4	1,187
1) สอบคัดเลือก	18	2.9	5	0.8	20	3.2	37	6.0	56	9.0	621
2) โควตา	27	4.8	2	0.4	5	0.9	17	3.0	53	9.5	558
โควตาโรงเรียน	6	2.8	-	-	-	-	7	3.2	21	9.7	216
โควตาจังหวัด	21	6.1	2	0.6	5	1.5	10	2.9	32	9.4	342
3) โอนจากหลักสูตรนานาชาติ	-	-	-	-	1	12.5	1	12.5	2	25.0	8

ตารางที่ 22 จำนวนนักศึกษาใหม่จำแนกตามกลุ่มสาขาวิชา วิธีการรับเข้า และอาชีพหลักของมารดา

อาชีพหลักของมารดา	ข้าราชการ		พนักงานรัฐวิสาหกิจ		พนักงานองค์การของรัฐ		ค้าขาย		รับจ้าง		ทำมา		ทำไร่	
	จำนวน	ร้อยละ	จำนวน	ร้อยละ	จำนวน	ร้อยละ	จำนวน	ร้อยละ	จำนวน	ร้อยละ	จำนวน	ร้อยละ	จำนวน	ร้อยละ
กลุ่มสาขาวิชา/วิธีการรับเข้า														
1. รวมสองกลุ่มสาขาวิชา	371	24.0	9	0.6	-	-	313	20.3	90	5.8	231	15.0	42	2.7
1) สอบคัดเลือก	252	27.9	8	0.9	-	-	198	21.9	58	6.4	58	6.4	17	1.9
2) โควตา	117	18.5	1	0.2	-	-	113	17.9	32	5.1	173	27.3	25	3.9
โควตาโรงเรียน	48	19.0	-	-	-	-	49	19.4	11	4.4	67	26.6	10	4.0
โควตาดังจังหวัด	69	18.1	1	0.3	-	-	64	16.8	21	5.5	106	27.8	15	3.9
3) โอนจากหลักสูตรนานาชาติ	2	25.0	-	-	-	-	2	25.0	-	-	-	-	-	-
2. เทคโนโลยีการเกษตร	89	24.9	4	1.1	-	-	76	21.3	21	5.9	64	17.9	9	2.5
1) สอบคัดเลือก	78	27.7	4	1.4	-	-	64	22.7	17	6.0	35	12.4	7	2.5
2) โควตา	11	14.7	-	-	-	-	12	16.0	4	5.3	29	38.7	2	2.7
โควตาโรงเรียน	5	13.9	-	-	-	-	8	22.2	3	8.3	15	41.7	-	-
โควตาดังจังหวัด	6	15.4	-	-	-	-	4	10.3	1	2.6	14	35.9	2	5.1
3. วิศวกรรมศาสตร์	282	23.7	5	0.4	-	-	237	20.0	69	5.8	167	14.1	33	2.8
1) สอบคัดเลือก	174	28.0	4	0.6	-	-	134	21.6	41	6.6	23	3.7	10	1.6
2) โควตา	106	19.0	1	0.2	-	-	101	18.1	28	5.0	144	25.8	23	4.1
โควตาโรงเรียน	43	19.9	-	-	-	-	41	19.0	8	3.7	52	24.1	10	4.6
โควตาดังจังหวัด	63	18.4	1	0.3	-	-	60	17.5	20	5.8	92	26.9	13	3.8
3) โอนจากหลักสูตรนานาชาติ	2	25.0	-	-	-	-	2	25.0	-	-	-	-	-	-

ตารางที่ 22 (ต่อ) จำนวนนักศึกษาใหม่จำนวนตามกลุ่มสาขาวิชา วิธีการรับเข้า และอาชีพหลักของมารดา

อาชีพหลักของมารดา	ทำสวน		ประมง		พนักงานบริษัทหรือ ห้างร้านเอกชน		ประกอบธุรกิจ ส่วนตัว		ไม่ได้ประกอบอาชีพ		ไม่ระบุ		รวม
	จำนวน	ร้อยละ	จำนวน	ร้อยละ	จำนวน	ร้อยละ	จำนวน	ร้อยละ	จำนวน	ร้อยละ	จำนวน	ร้อยละ	
กลุ่มสาขาวิชา/วิธีการรับเข้า													
1. รวมต่องกลุ่มสาขาวิชา	46	3.0	1	0.1	13	0.8	45	2.9	203	13.1	180	11.7	1,544
1) สอศคัดเลือก	21	2.3	1	0.1	11	1.2	31	3.4	135	15.0	113	12.5	903
2) โควตา	25	3.9	-	-	2	0.3	12	1.9	67	10.6	66	10.4	633
โควตาโรงเรียน	8	3.2	-	-	-	-	5	2.0	27	10.7	27	10.7	252
โควตาจังหวัด	17	4.5	-	-	2	0.5	7	1.8	40	10.5	39	10.2	381
3) โอนจากหลักสูตรนานาชาติ	-	-	-	-	-	-	2	25.0	1	12.5	1	12.5	8
2. เทคโนโลยีการเกษตร	6	1.7	-	-	4	1.1	8	2.2	38	10.6	38	10.6	357
1) สอศคัดเลือก	5	1.8	-	-	4	1.4	5	1.8	28	9.9	35	12.4	282
2) โควตา	1	1.3	-	-	-	-	3	4.0	10	13.3	3	4.0	75
โควตาโรงเรียน	1	2.8	-	-	-	-	1	2.8	2	5.6	1	2.8	36
โควตาจังหวัด	-	-	-	-	-	-	2	5.1	8	20.5	2	5.1	39
3. วิศวกรรมศาสตร์	40	3.4	1	0.1	9	0.7	37	3.1	165	13.9	142	12.0	1,187
1) สอศคัดเลือก	16	2.6	1	0.2	7	1.1	26	4.2	107	17.2	78	12.6	621
2) โควตา	24	4.3	-	-	2	0.4	9	1.6	57	10.2	63	11.3	558
โควตาโรงเรียน	7	3.2	-	-	-	-	4	1.9	25	11.6	26	12.0	216
โควตาจังหวัด	17	5.0	-	-	2	0.6	5	1.5	32	9.4	37	10.8	342
3) โอนจากหลักสูตรนานาชาติ	-	-	-	-	-	-	2	25.0	1	12.5	1	12.5	8

ตารางที่ 23 จำนวนนักศึกษาใหม่จำแนกตามกลุ่มสาขาวิชา วิธีการรับเข้า และผู้ให้การอุปการะ

ผู้ให้การอุปการะ กลุ่มสาขาวิชา/วิธีการรับเข้า	บิดาและมารดา		บิดา		มารดา		ญาติ		อื่นๆ		รวม		
	จำนวน	ร้อยละ	จำนวน	ร้อยละ	จำนวน	ร้อยละ	จำนวน	ร้อยละ	จำนวน	ร้อยละ			
1. รวมสองกลุ่มสาขาวิชา	1,147	74.3	155	10.0	151	9.8	66	4.3	9	0.6	16	1.0	1,544
1) สอบคัดเลือก	669	74.1	87	9.6	91	10.1	38	4.2	5	0.6	13	1.4	903
2) โควตา	473	74.7	67	10.6	59	9.3	28	4.4	4	0.6	2	0.3	633
โควตาโรงเรียน	188	74.6	31	12.8	22	8.7	8	3.2	3	1.2	-	-	252
โควตาจังหวัด	285	74.8	36	9.4	37	9.7	20	5.2	1	0.3	2	0.5	381
3) โอนจากหลักสูตรนานาชาติ	5	62.5	1	12.5	1	12.5	-	-	-	-	1	12.5	8
2. เทคโนโลยีการเกษตร	271	75.9	31	8.7	35	9.8	16	4.5	3	0.8	1	0.3	357
1) สอบคัดเลือก	207	73.7	29	10.3	32	11.4	12	4.3	1	0.4	1	0.4	281
2) โควตา	64	87.7	2	2.7	3	4.1	4	5.5	2	2.7	-	-	73
โควตาโรงเรียน	32	88.9	1	2.8	1	2.8	1	2.8	1	2.8	-	-	36
โควตาจังหวัด	32	82.1	1	2.6	2	5.1	3	7.7	1	2.6	-	-	39
3. วิศวกรรมศาสตร์	876	73.8	124	10.4	116	9.8	50	4.2	6	0.5	15	1.3	1,187
1) สอบคัดเลือก	462	74.9	58	9.4	59	9.6	26	4.2	4	0.6	12	1.9	617
2) โควตา	409	73.6	65	11.7	56	10.1	24	4.3	2	0.4	2	0.4	556
โควตาโรงเรียน	156	72.2	30	13.9	21	9.7	7	3.2	2	0.9	-	-	216
โควตาจังหวัด	253	74.0	35	10.2	35	10.2	17	5.0	-	-	2	0.6	342
3) โอนจากหลักสูตรนานาชาติ	5	62.5	1	12.5	1	12.5	-	-	-	-	1	12.5	8

ตารางที่ 24 จำนวนนักศึกษาใหม่จำแนกตามกลุ่มสาขาวิชา วิธีการรับเข้า และรายได้ของผู้ให้การอุปการะที่ไม่ใช้บิดามารดาต่อเดือน

รายได้เฉลี่ยของผู้ให้การอุปการะ (บาท)	ต่ำกว่า 3,000		3,000-5,999		6,000-8,999		9,000-11,999		12,000-14,999		15,000-17,999		18,000-20,999			
	จำนวน	ร้อยละ	จำนวน	ร้อยละ	จำนวน	ร้อยละ	จำนวน	ร้อยละ	จำนวน	ร้อยละ	จำนวน	ร้อยละ	จำนวน	ร้อยละ		
1. รวมสองกลุ่มสาขาวิชา	4	5.3	15	20.0	15	20.0	15	20.0	8	10.7	4	5.3	3	4.0	6	8.0
1) สอบคัดเลือก	2	4.7	3	7.0	10	23.3	10	23.3	4	9.3	3	7.0	2	4.7	3	7.0
2) โควตา	2	6.3	12	37.5	5	15.6	5	15.6	4	12.5	1	3.1	1	3.1	3	9.4
โควตาโรงเรียน	1	9.1	3	27.3	1	9.1	1	9.1	2	18.2	1	9.1	1	9.1	1	9.1
โควตารัฐบาล	1	4.8	9	42.9	4	19.0	4	19.0	2	9.5	-	-	-	-	2	9.5
3) โอนจากหลักสูตรนานาชาติ	-	-	-	-	-	-	-	-	-	-	-	-	-	-	-	-
2. เทคโนโลยีการเกษตร	2	10.5	3	15.8	4	21.1	4	21.1	2	10.5	-	-	2	10.5	-	-
1) สอบคัดเลือก	1	7.7	1	7.7	4	30.8	4	30.8	1	7.7	-	-	2	15.4	-	-
2) โควตา	1	16.7	2	33.3	-	-	-	-	1	16.7	-	-	-	-	-	-
โควตาโรงเรียน	-	-	1	50.0	-	-	-	-	1	50.0	-	-	-	-	-	-
โควตารัฐบาล	1	25.0	1	25.0	-	-	-	-	-	-	-	-	-	-	-	-
3. วิศวกรรมศาสตร์	2	3.6	12	21.4	11	19.6	11	19.6	6	10.7	4	7.1	1	1.8	6	10.7
1) สอบคัดเลือก	1	3.3	2	6.7	6	20.0	6	20.0	3	10.0	3	10.0	-	-	3	10.0
2) โควตา	1	3.8	10	38.5	5	19.2	5	19.2	3	11.5	1	3.8	1	3.8	3	11.5
โควตาโรงเรียน	1	11.1	2	22.2	1	11.1	1	11.1	1	11.1	1	11.1	1	11.1	1	11.1
โควตารัฐบาล	-	-	8	47.1	4	23.5	4	23.5	2	11.8	-	-	-	-	2	11.8
3) โอนจากหลักสูตรนานาชาติ	-	-	-	-	-	-	-	-	-	-	-	-	-	-	-	-

Mean = 13,660 บาท

SD = 18,128

Median = 8,599 บาท

Mode = 3,000 - 5,999 บาท

และ 6,000 - 8,999 บาท

ตารางที่ 24 (ต่อ) จำนวนนักศึกษาใหม่จำแนกตามกลุ่มสาขาวิชา วิธีการรับเข้า และรายได้ของผู้ให้การอุปการะที่ไม่ใช้บิดามารดาต่อเดือน

รายได้เฉลี่ยของผู้ให้การอุปการะ (บาท)	21,000-23,999		24,000-26,999		27,000-29,999		30,000 ขึ้นไป		ไม่ระบุ		รวม
	จำนวน	ร้อยละ	จำนวน	ร้อยละ	จำนวน	ร้อยละ	จำนวน	ร้อยละ	จำนวน	ร้อยละ	
1. รวมสองกลุ่มสาขาวิชา	-	-	1	1.3	1	1.3	1	8.0	6	16.0	75
1) สอศคัดเลือก	-	-	1	2.3	-	-	1	14.0	6	18.6	43
2) โควตา	-	-	-	-	-	-	-	-	-	12.5	32
โควตาโรงเรียน	-	-	-	-	-	-	-	-	-	9.1	11
โควตาจังหวัด	-	-	-	-	-	-	-	-	-	14.3	21
3) โอนจากหลักสูตรนานาชาติ	-	-	-	-	-	-	-	-	-	-	-
2. เทคโนโลยีการเกษตร	-	-	-	-	-	-	1	5.3	1	26.3	19
1) สอศคัดเลือก	-	-	-	-	-	-	1	7.7	1	23.1	13
2) โควตา	-	-	-	-	-	-	-	-	-	33.3	6
โควตาโรงเรียน	-	-	-	-	-	-	-	-	-	-	2
โควตาจังหวัด	-	-	-	-	-	-	-	-	-	50.0	4
3. วิศวกรรมศาสตร์	-	-	1	1.8	1	1.8	1	8.9	5	12.5	56
1) สอศคัดเลือก	-	-	1	3.3	1	3.3	1	16.7	5	16.7	30
2) โควตา	-	-	-	-	-	-	-	-	-	7.7	26
โควตาโรงเรียน	-	-	-	-	-	-	-	-	-	11.1	9
โควตาจังหวัด	-	-	-	-	-	-	-	-	-	5.9	17
3) โอนจากหลักสูตรนานาชาติ	-	-	-	-	-	-	-	-	-	-	-

ตารางที่ 25 จำนวนนักศึกษาใหม่จำแนกตามกลุ่มสาขาวิชา วิธีการรับเข้า และอาชีพของผู้ให้การอุปการะที่ไม่ใช้บิดามารดา

อาชีพของผู้ให้การอุปการะ	ข้าราชการ		พนักงานรัฐวิสาหกิจ		พนักงานองค์การของรัฐ		ค้าขาย		รับจ้าง		ทำนา		ทำไร่	
	จำนวน	ร้อยละ	จำนวน	ร้อยละ	จำนวน	ร้อยละ	จำนวน	ร้อยละ	จำนวน	ร้อยละ	จำนวน	ร้อยละ	จำนวน	ร้อยละ
กลุ่มสาขาวิชา/วิธีการรับเข้า														
1. รวมสองกลุ่มสาขาวิชา	16	21.3	2	2.7	1	1.3	14	18.7	20	26.7	5	6.7	1	1.3
1) สอปลัดเลือก	8	18.6	2	4.7	1	2.3	6	14.0	11	25.6	2	4.7	1	2.3
2) โควตา	8	25.0	-	-	-	-	8	25.0	9	28.1	3	9.4	-	-
โควตาโรงเรียน	3	27.3	-	-	-	-	1	9.1	5	45.5	-	-	-	-
โควตาจังหวัด	5	23.8	-	-	-	-	7	33.3	4	19.0	3	14.3	-	-
3) โอนจากหลักสูตรนานาชาติ	-	-	-	-	-	-	-	-	-	-	-	-	-	-
2. เทคโนโลยีการเกษตร	3	15.8	-	-	-	-	4	21.1	2	10.5	2	10.5	1	5.3
1) สอปลัดเลือก	3	23.1	-	-	-	-	2	15.4	1	7.7	1	7.7	1	7.7
2) โควตา	-	-	-	-	-	-	2	33.3	1	16.7	1	16.7	-	-
โควตาโรงเรียน	-	-	-	-	-	-	1	50.0	1	50.0	-	-	-	-
โควตาจังหวัด	-	-	-	-	-	-	1	25.0	-	-	1	25.0	-	-
3. วิศวกรรมศาสตร์	13	23.2	2	3.6	1	1.8	10	17.9	18	32.1	3	5.4	-	-
1) สอปลัดเลือก	5	16.7	2	6.7	1	3.3	4	13.3	10	33.3	1	3.3	-	-
2) โควตา	8	30.8	-	-	-	-	6	23.1	8	30.8	2	7.7	-	-
โควตาโรงเรียน	3	33.3	-	-	-	-	-	-	4	44.4	-	-	-	-
โควตาจังหวัด	5	29.4	-	-	-	-	6	35.3	4	23.5	2	11.8	-	-
3) โอนจากหลักสูตรนานาชาติ	-	-	-	-	-	-	-	-	-	-	-	-	-	-

ตารางที่ 25 (ต่อ) จำนวนนักศึกษาใหม่จำแนกตามกลุ่มสาขาวิชา วิธีการรับเข้า และอาชีพของผู้ให้การอุปการะที่ไม่ใช่บิดามารดา

อาชีพของผู้ให้การอุปการะ	ทำสวน		ประมง		พนักงานบริษัทหรือห้างร้านเอกชน		ประกอบธุรกิจส่วนตัว		ไม่ระบุ		รวม
	จำนวน	ร้อยละ	จำนวน	ร้อยละ	จำนวน	ร้อยละ	จำนวน	ร้อยละ	จำนวน	ร้อยละ	
1. รวมสองกลุ่มสาขาวิชา	-	-	-	-	5	6.7	2	2.7	9	12.0	75
1) สอนคัดเลือก	-	-	-	-	4	9.3	2	4.7	6	14.0	43
2) โควตา	-	-	-	-	1	3.1	-	-	3	9.4	32
โควตาโรงเรียน	-	-	-	-	1	9.1	-	-	1	9.1	11
โควตาดังจังหวัด	-	-	-	-	-	-	-	-	2	9.5	21
3) โอนจากหลักสูตรนานาชาติ	-	-	-	-	-	-	-	-	-	-	-
2. เทคโนโลยีการเกษตร	-	-	-	-	2	10.5	-	-	5	26.3	19
1) สอนคัดเลือก	-	-	-	-	2	15.4	-	-	3	23.1	13
2) โควตา	-	-	-	-	-	-	-	-	2	33.3	6
โควตาโรงเรียน	-	-	-	-	-	-	-	-	-	-	2
โควตาดังจังหวัด	-	-	-	-	-	-	-	-	2	50.0	4
3. วิศวกรรมศาสตร์	-	-	-	-	3	5.4	2	3.6	4	7.1	56
1) สอนคัดเลือก	-	-	-	-	2	6.7	2	6.7	3	10.0	30
2) โควตา	-	-	-	-	1	3.8	-	-	1	3.8	26
โควตาโรงเรียน	-	-	-	-	1	11.1	-	-	1	11.1	9
โควตาดังจังหวัด	-	-	-	-	-	-	-	-	-	-	17
3) โอนจากหลักสูตรนานาชาติ	-	-	-	-	-	-	-	-	-	-	-

ตารางที่ 26 จำนวนนักศึกษาใหม่เข้าแนบตามกลุ่มสาขาวิชา วิธีการรับเข้า และสถานภาพสมรสของบิดาและมารดา

สถานภาพสมรสของบิดาและมารดา	สมรสและอยู่ด้วยกัน		หย่า		แยกกันอยู่เพราะความจำเป็นเกี่ยวกับอาชีพ		บิดาถึงแก่กรรม		มารดาถึงแก่กรรม		ไม่ระบุ		รวม
	จำนวน	ร้อยละ	จำนวน	ร้อยละ	จำนวน	ร้อยละ	จำนวน	ร้อยละ	จำนวน	ร้อยละ	จำนวน	ร้อยละ	
1. รวมสองกลุ่มสาขาวิชา	1,242	80.4	97	6.3	72	4.7	99	6.4	26	1.7	8	0.5	1,544
1) สอบคัดเลือก	709	78.5	58	6.4	55	6.1	59	6.5	17	1.9	5	0.6	903
2) โควตา	527	83.3	39	6.2	17	2.7	39	6.2	9	1.4	2	0.3	633
โควตาโรงเรียน	212	84.1	15	6.0	6	2.4	13	5.2	4	1.6	2	0.8	252
โควตาจังหวัด	315	82.7	24	6.3	11	2.9	26	6.8	5	1.3	-	-	381
3) โอนจากหลักสูตรนานาชาติ	6	75.0	-	-	-	-	1	12.5	-	-	1	12.5	8
2. เทคโนโลยีการเกษตร	275	77.0	20	5.6	27	7.6	23	6.4	10	2.8	2	0.6	357
1) สอบคัดเลือก	210	74.5	17	6.0	26	9.2	18	6.4	10	3.5	1	0.4	282
2) โควตา	65	86.7	3	4.0	1	1.3	5	6.7	-	-	1	1.3	75
โควตาโรงเรียน	33	91.7	1	2.8	1	2.8	-	-	-	-	1	2.8	36
โควตาจังหวัด	32	82.1	2	5.1	-	-	5	12.8	-	-	-	-	39
3. วิศวกรรมศาสตร์	967	81.5	77	6.5	45	3.8	76	6.4	16	1.3	6	0.5	1,187
1) สอบคัดเลือก	499	80.4	41	6.6	29	4.7	41	6.6	7	1.1	4	0.6	621
2) โควตา	462	82.8	36	6.5	16	2.9	34	6.1	9	1.6	1	0.2	558
โควตาโรงเรียน	179	82.9	14	6.5	5	2.3	13	6.0	4	1.9	1	0.5	216
โควตาจังหวัด	283	82.7	22	6.4	11	3.2	21	6.1	5	1.5	-	-	342
3) โอนจากหลักสูตรนานาชาติ	6	75	-	-	-	-	1	12.5	-	-	1	12.5	8

ตารางที่ 27 จำนวนนักศึกษาใหม่จำแนกตามกลุ่มสาขาวิชา วิธีการรับเข้า และระดับคะแนนเฉลี่ยในชั้นมัธยมศึกษาตอนปลาย

ระดับคะแนนเฉลี่ย	ต่ำกว่า 2.00		2.00 - 2.49		2.50 - 2.99		3.00 - 3.49		3.50 ขึ้นไป		ไม่ระบุ		รวม
	จำนวน	ร้อยละ	จำนวน	ร้อยละ	จำนวน	ร้อยละ	จำนวน	ร้อยละ	จำนวน	ร้อยละ	จำนวน	ร้อยละ	
กลุ่มสาขาวิชา/วิธีการรับเข้า													
1. รวมสองกลุ่มสาขาวิชา	244	15.8	269	17.4	258	16.7	508	32.9	167	10.8	98	6.3	1,544
1) สอบคัดเลือก	243	26.9	268	29.7	233	25.8	72	8.0	10	1.1	77	8.5	903
2) โคเวตา	-	-	-	-	22	3.5	435	68.7	157	24.8	19	3.0	633
โคเวตาโรงเรียน	-	-	-	-	16	6.3	169	67.1	62	24.6	5	2.0	252
โคเวตาจังหวัด	-	-	-	-	6	1.6	266	69.8	95	24.9	14	3.7	381
3) โอนจากหลักสูตรนานาชาติ	1	12.5	1	12.5	3	37.5	1	12.5	-	-	2	25.0	8
2. เทคโนโลยีการเกษตร	59	16.5	100	28.0	83	23.2	86	24.1	11	3.1	18	5.0	357
1) สอบคัดเลือก	59	20.9	100	35.5	80	28.4	24	8.5	1	0.4	18	6.4	282
2) โคเวตา	-	-	-	-	3	4.0	62	82.7	10	13.3	-	-	75
3) โคเวตาโรงเรียน	-	-	-	-	2	5.6	28	77.8	6	16.7	-	-	36
โคเวตาจังหวัด	-	-	-	-	1	2.6	34	87.2	4	10.3	-	-	39
3. วิศวกรรมศาสตร์	185	15.6	169	14.2	175	14.7	422	35.6	156	13.1	80	6.7	1,187
1) สอบคัดเลือก	184	29.6	168	27.1	153	24.6	48	7.7	9	1.4	59	9.5	621
2) โคเวตา	-	-	-	-	19	3.4	373	66.8	147	26.3	19	3.4	558
โคเวตาโรงเรียน	-	-	-	-	14	6.5	141	65.3	56	25.9	5	2.3	216
โคเวตาจังหวัด	-	-	-	-	5	1.5	232	67.8	91	26.6	14	4.1	342
3) โอนจากหลักสูตรนานาชาติ	1	12.5	1	12.5	3	37.5	1	12.5	-	-	2	25.0	8

Mean (รวมทั้งหมด) = 2.71 SD = 0.72

Minimum = 1.00 Maximum = 3.91

ตารางที่ 28 จำนวนนักศึกษาใหม่กลุ่มสอบคัดเลือกเข้าตามกลุ่มสาขาวิชา และระดับคะแนนเฉลี่ยในชั้นมัธยมศึกษาตอนปลาย

ระดับคะแนนเฉลี่ย	ต่ำกว่า 2.00		2.00 - 2.49		2.50 - 2.99		3.00 - 3.49		3.50 ขึ้นไป		ไม่ระบุ		รวม
	จำนวน	ร้อยละ	จำนวน	ร้อยละ	จำนวน	ร้อยละ	จำนวน	ร้อยละ	จำนวน	ร้อยละ	จำนวน	ร้อยละ	
กลุ่มสาขาวิชา/วิธีการรับเข้า													
1. รวมสองกลุ่มสาขาวิชา	243	26.9	268	29.7	233	25.8	72	8.0	10	1.1	77	8.5	903
1) สอบคัดเลือก	243	26.9	268	29.7	233	25.8	72	8.0	10	1.1	77	8.5	903
2) โควตา	-	-	-	-	-	-	-	-	-	-	-	-	-
โควตาโรงเรียน	-	-	-	-	-	-	-	-	-	-	-	-	-
โควตাজังหวัด	-	-	-	-	-	-	-	-	-	-	-	-	-
3) โอนจากหลักสูตรนานาชาติ	-	-	-	-	-	-	-	-	-	-	-	-	-
2. เทคโนโลยีการเกษตร	59	20.9	100	35.5	80	28.4	24	8.5	1	0.4	18	6.4	282
1) สอบคัดเลือก	59	20.9	100	35.5	80	28.4	24	8.5	1	0.4	18	6.4	282
2) โควตา	-	-	-	-	-	-	-	-	-	-	-	-	-
โควตาโรงเรียน	-	-	-	-	-	-	-	-	-	-	-	-	-
โควตাজังหวัด	-	-	-	-	-	-	-	-	-	-	-	-	-
3. วิศวกรรมศาสตร์	184	29.6	168	27.1	153	24.6	48	7.7	9	1.4	59	9.5	621
1) สอบคัดเลือก	184	29.6	168	27.1	153	24.6	48	7.7	9	1.4	59	9.5	621
2) โควตา	-	-	-	-	-	-	-	-	-	-	-	-	-
โควตาโรงเรียน	-	-	-	-	-	-	-	-	-	-	-	-	-
โควตাজังหวัด	-	-	-	-	-	-	-	-	-	-	-	-	-
3) โอนจากหลักสูตรนานาชาติ	-	-	-	-	-	-	-	-	-	-	-	-	-

Mean (รวมทั้งหมด) = 2.24 SD = 0.59
 Minimum = 1.00 Maximum = 3.80

ตารางที่ 29 จำนวนบัณฑิตศึกษาใหม่กลุ่มโศกนาฏกรรมศาสตร์ และระดับคะแนนเฉลี่ยในชั้นมัธยมศึกษาตอนปลาย

ระดับคะแนนเฉลี่ย	ต่ำกว่า 2.00		2.00 - 2.49		2.50 - 2.99		3.00 - 3.49		3.50 ขึ้นไป		ไม่ระบุ		รวม
	จำนวน	ร้อยละ	จำนวน	ร้อยละ	จำนวน	ร้อยละ	จำนวน	ร้อยละ	จำนวน	ร้อยละ	จำนวน	ร้อยละ	
กลุ่มสาขาวิชา/วิธีการรับเข้า													
1. รวมสองกลุ่มสาขาวิชา	-	-	-	-	22	3.5	435	68.7	157	24.8	19	3.0	633
1) สอบคัดเลือก	-	-	-	-	-	-	-	-	-	-	-	-	-
2) โศกนาฏกรรมศาสตร์	-	-	-	-	22	3.5	435	68.7	157	24.8	19	3.0	633
โศกนาฏกรรมศาสตร์	-	-	-	-	16	6.3	169	67.1	62	24.6	5	2.0	252
โศกนาฏกรรมศาสตร์	-	-	-	-	6	1.6	266	69.8	95	24.9	14	3.7	381
3) โศกนาฏกรรมศาสตร์	-	-	-	-	-	-	-	-	-	-	-	-	-
2. เทคนิคโยคีการเกษตร	-	-	-	-	3	4.0	62	82.7	10	13.3	-	-	75
1) สอบคัดเลือก	-	-	-	-	-	-	-	-	-	-	-	-	-
2) โศกนาฏกรรมศาสตร์	-	-	-	-	3	4.0	62	82.7	10	13.3	-	-	75
โศกนาฏกรรมศาสตร์	-	-	-	-	2	5.6	28	77.8	6	16.7	-	-	36
โศกนาฏกรรมศาสตร์	-	-	-	-	1	2.6	34	87.2	4	10.3	-	-	39
3. วิศวกรรมศาสตร์	-	-	-	-	19	3.4	373	66.8	147	26.3	19	3.4	558
1) สอบคัดเลือก	-	-	-	-	-	-	-	-	-	-	-	-	-
2) โศกนาฏกรรมศาสตร์	-	-	-	-	19	3.4	373	66.8	147	26.3	19	3.4	558
โศกนาฏกรรมศาสตร์	-	-	-	-	14	6.5	141	65.3	56	25.9	5	2.3	216
โศกนาฏกรรมศาสตร์	-	-	-	-	5	1.5	232	67.8	91	26.6	14	4.1	342
3) โศกนาฏกรรมศาสตร์	-	-	-	-	-	-	-	-	-	-	-	-	-

Mean (รวมทั้งหมด) = 3.33 SD = 0.22

Minimum = 2.75 Maximum = 3.91

ตารางที่ 30 จำนวนนักศึกษาใหม่จากกลุ่มสาขาวิชา วิธีการรับเข้า และระดับการศึกษาที่สำเร็จ

ระดับการศึกษาที่จบ	มัธยมศึกษาตอนปลาย		เทียบเท่ามัธยมศึกษาตอนปลาย		การศึกษานอกโรงเรียน		สถาบันอุดมศึกษาอื่น		ไม่ระบุ		รวม
	จำนวน	ร้อยละ	จำนวน	ร้อยละ	จำนวน	ร้อยละ	จำนวน	ร้อยละ	จำนวน	ร้อยละ	
1. รวมสองกลุ่มสาขาวิชา	1,387	89.8	3	0.2	124	8.0	1	0.1	29	1.9	1,544
1) สอบคัดเลือก	749	82.9	3	0.3	121	13.4	1	0.1	29	3.2	903
2) โควตา	633	100.0	-	-	-	-	-	-	-	-	633
โควตาโรงเรียน	252	100.0	-	-	-	-	-	-	-	-	252
โควตาจังหวัด	381	100.0	-	-	-	-	-	-	-	-	381
3) โอนจากหลักสูตรนานาชาติ	5	62.5	-	-	3	37.5	-	-	-	-	8
2. เทคโนโลยีการเกษตร	329	92.2	-	-	23	6.4	-	-	5	1.4	357
1) สอบคัดเลือก	254	90.1	-	-	23	8.2	-	-	5	1.8	282
2) โควตา	75	100.0	-	-	-	-	-	-	-	-	75
โควตาโรงเรียน	36	100.0	-	-	-	-	-	-	-	-	36
โควตาจังหวัด	39	100.0	-	-	-	-	-	-	-	-	39
3. วิศวกรรมศาสตร์	1,058	89.1	3	0.3	101	8.5	1	0.1	24	2.0	1,187
1) สอบคัดเลือก	495	79.7	3	0.5	98	15.8	1	0.2	24	3.9	621
2) โควตา	558	100.0	-	-	-	-	-	-	-	-	558
โควตาโรงเรียน	216	100.0	-	-	-	-	-	-	-	-	216
โควตาจังหวัด	342	100.0	-	-	-	-	-	-	-	-	342
3) โอนจากหลักสูตรนานาชาติ	5	62.5	-	-	3	37.5	-	-	-	-	8

ตารางที่ 31 จำนวนนักศึกษาใหม่จำนวนตามกลุ่มสาขาวิชา วิธีการรับเข้า และปีการศึกษาที่สำเร็จ

ปีการศึกษาที่จบ	ก่อน 2534		2534		2535		2536		2537		2538		ไม่ระบุ		รวม
	จำนวน	ร้อยละ	จำนวน	ร้อยละ	จำนวน	ร้อยละ	จำนวน	ร้อยละ	จำนวน	ร้อยละ	จำนวน	ร้อยละ	จำนวน	ร้อยละ	
กลุ่มสาขาวิชา/วิธีการรับเข้า															
1. รวมสองกลุ่มสาขาวิชา	5	0.3	3	0.2	8	0.5	19	1.2	88	5.7	1,385	89.7	36	2.3	1,544
1) สอบคัดเลือก	4	0.4	3	0.3	8	0.9	19	2.1	87	9.6	746	82.6	36	4.0	903
2) โควตา	-	-	-	-	-	-	-	-	-	-	633	100.0	-	-	633
โควตาโรงเรียน	-	-	-	-	-	-	-	-	-	-	252	100.0	-	-	252
โควตาจังหวัด	-	-	-	-	-	-	-	-	-	-	381	100.0	-	-	381
3) โอนจากหลักสูตรนานาชาติ	1	12.5	-	-	-	-	-	-	1	12.5	6	75.0	-	-	8
2. เทคโนโลยีการเกษตร	-	-	2	0.6	4	1.1	4	1.1	15	4.2	327	91.6	5	1.4	357
1) สอบคัดเลือก	-	-	2	0.7	4	1.4	4	1.4	15	5.3	252	89.4	5	1.8	282
2) โควตา	-	-	-	-	-	-	-	-	-	-	75	100.0	-	-	75
โควตาโรงเรียน	-	-	-	-	-	-	-	-	-	-	36	100.0	-	-	36
โควตาจังหวัด	-	-	-	-	-	-	-	-	-	-	39	100.0	-	-	39
3. วิศวกรรมศาสตร์	5	0.4	1	0.1	4	0.3	15	1.3	73	6.1	1,058	89.1	31	2.6	1,187
1) สอบคัดเลือก	4	0.6	1	0.2	4	0.6	15	2.4	72	11.6	494	79.5	31	5.0	621
2) โควตา	-	-	-	-	-	-	-	-	-	-	558	100.0	-	-	558
โควตาโรงเรียน	-	-	-	-	-	-	-	-	-	-	216	100.0	-	-	216
โควตาจังหวัด	-	-	-	-	-	-	-	-	-	-	342	100.0	-	-	342
3) โอนจากหลักสูตรนานาชาติ	1	12.5	-	-	-	-	-	-	1	12.5	6	75.0	-	-	8

ตารางที่ 32 จำนวนนักเรียนที่ผ่านการสอบคัดเลือกของมหาวิทยาลัยเทคโนโลยีสุรนารี จำนวนตามกลุ่มสาขาวิชา และคะแนนสอบเข้ามหาวิทยาลัย

ช่วงคะแนน	ต่ำกว่า 200		200-219		220-229		230-239		240-249		250-259		260-269		270-279		280-299		300 ขึ้นไป		รวม	
	จำนวน	ร้อยละ	จำนวน	ร้อยละ	จำนวน	ร้อยละ	จำนวน	ร้อยละ	จำนวน	ร้อยละ	จำนวน	ร้อยละ	จำนวน	ร้อยละ	จำนวน	ร้อยละ	จำนวน	ร้อยละ	จำนวน	ร้อยละ		
กลุ่มสาขาวิชา/วิธีการรับเข้า																						
1. รวมสองกลุ่มสาขาวิชา	291	24.5	59	5.0	244	20.5	223	18.8	196	16.5	103	8.7	45	3.8	14	1.2	8	0.7	6	0.5	1,189	
1) สอบคัดเลือก	291	24.5	59	5.0	244	20.5	223	18.8	196	16.5	103	8.7	45	3.8	14	1.2	8	0.7	6	0.5	1,189	
2) โควตา	-	-	-	-	-	-	-	-	-	-	-	-	-	-	-	-	-	-	-	-	-	
โควตาโรงเรียน	-	-	-	-	-	-	-	-	-	-	-	-	-	-	-	-	-	-	-	-	-	
โควตางังหวัด	-	-	-	-	-	-	-	-	-	-	-	-	-	-	-	-	-	-	-	-	-	
3) โอนจากหลักสูตรนานาชาติ	-	-	-	-	-	-	-	-	-	-	-	-	-	-	-	-	-	-	-	-	-	
2. เทคโนโลยีการเกษตร	291	80.2	59	16.3	8	2.2	3	0.8	1	0.3	-	-	-	-	1	0.3	-	-	-	-	363	
1) สอบคัดเลือก	291	80.2	59	16.3	8	2.2	3	0.8	1	0.3	-	-	-	-	1	0.3	-	-	-	-	363	
2) โควตา	-	-	-	-	-	-	-	-	-	-	-	-	-	-	-	-	-	-	-	-	-	
โควตาโรงเรียน	-	-	-	-	-	-	-	-	-	-	-	-	-	-	-	-	-	-	-	-	-	
โควตางังหวัด	-	-	-	-	-	-	-	-	-	-	-	-	-	-	-	-	-	-	-	-	-	
3. วิศวกรรมศาสตร์	-	-	-	-	236	28.6	220	26.6	195	23.6	103	12.5	45	5.4	13	1.6	8	1.0	6	0.7	826	
1) สอบคัดเลือก	-	-	-	-	236	28.6	220	26.6	195	23.6	103	12.5	45	5.4	13	1.6	8	1.0	6	0.7	826	
2) โควตา	-	-	-	-	-	-	-	-	-	-	-	-	-	-	-	-	-	-	-	-	-	
โควตาโรงเรียน	-	-	-	-	-	-	-	-	-	-	-	-	-	-	-	-	-	-	-	-	-	
โควตางังหวัด	-	-	-	-	-	-	-	-	-	-	-	-	-	-	-	-	-	-	-	-	-	
3) โอนจากหลักสูตรนานาชาติ	-	-	-	-	-	-	-	-	-	-	-	-	-	-	-	-	-	-	-	-	-	

เทคโนโลยีการเกษตร	วิศวกรรมศาสตร์	หมายเหตุ	ข้อมูลที่เป็นข้อมูลก่อนขึ้นทะเบียนเป็นนักศึกษา
272	352		
175	221		
190	240		
คะแนนสูงสุด			
คะแนนต่ำสุด			
คะแนนเฉลี่ย			

ตารางที่ 33 จำนวนนักศึกษาใหม่กลุ่มสอบคัดเลือกจำแนกตามกลุ่มสาขาวิชา และจำนวนครั้งที่เลือกเข้ามหาวิทยาลัย

จำนวนครั้งที่เลือก	ครั้งที่ 1		ครั้งที่ 2		ครั้งที่ 3		ครั้งที่ 4 ขึ้นไป		ไม่ระบุ		รวม
	จำนวน	ร้อยละ	จำนวน	ร้อยละ	จำนวน	ร้อยละ	จำนวน	ร้อยละ	จำนวน	ร้อยละ	
1. รวมสองกลุ่มสาขาวิชา	548	60.7	269	29.8	55	6.1	15	1.7	16	1.8	903
1) สอบคัดเลือก	548	60.7	269	29.8	55	6.1	15	1.7	16	1.8	903
2) โควตา	-	-	-	-	-	-	-	-	-	-	-
โควตาโรงเรียน	-	-	-	-	-	-	-	-	-	-	-
โควตางังหวัด	-	-	-	-	-	-	-	-	-	-	-
3) โอนจากหลักสูตรนานาชาติ	-	-	-	-	-	-	-	-	-	-	-
2. เทคโนโลยีการเกษตร	212	75.2	47	16.7	12	4.3	6	2.1	5	1.8	282
1) สอบคัดเลือก	212	75.2	47	47.0	12	4.3	6	2.1	5	1.8	282
2) โควตา	-	-	-	-	-	-	-	-	-	-	-
โควตาโรงเรียน	-	-	-	-	-	-	-	-	-	-	-
โควตางังหวัด	-	-	-	-	-	-	-	-	-	-	-
3. วิศวกรรมศาสตร์	336	54.1	222	35.7	43	6.9	9	1.4	11	1.8	621
1) สอบคัดเลือก	336	54.1	222	35.7	43	6.9	9	1.4	11	1.8	621
2) โควตา	-	-	-	-	-	-	-	-	-	-	-
โควตาโรงเรียน	-	-	-	-	-	-	-	-	-	-	-
โควตางังหวัด	-	-	-	-	-	-	-	-	-	-	-

ตารางที่ 34 จำนวนนักศึกษาใหม่กลุ่มสอบคัดเลือกจำแนกตามกลุ่มสาขาวิชา และอันดับการเลือกมหาวิทยาลัยเทคโนโลยีสุรนารี

อันดับการเลือก มทส.	อันดับ 1		อันดับ 2		อันดับ 3		อันดับ 4		ไม่ระบุ		รวม
	จำนวน	ร้อยละ	จำนวน	ร้อยละ	จำนวน	ร้อยละ	จำนวน	ร้อยละ	จำนวน	ร้อยละ	
กลุ่มสาขาวิชา/วิธีการรับเข้า											
1. รวมสองกลุ่มสาขาวิชา	52	5.8	107	11.8	242	26.8	365	40.4	137	15.2	903
1) สอบคัดเลือก	52	5.8	107	11.8	242	26.8	365	40.4	137	15.2	903
2) โควตา	-	-	-	-	-	-	-	-	-	-	-
โควตาโรงเรียน	-	-	-	-	-	-	-	-	-	-	-
โควตางังหวัด	-	-	-	-	-	-	-	-	-	-	-
3) โอนจากหลักสูตรนานาชาติ	-	-	-	-	-	-	-	-	-	-	-
2. เทคโนโลยีการเกษตร	24	8.5	35	12.4	76	27.0	97	34.4	50	17.7	282
1) สอบคัดเลือก	24	8.5	35	47.0	76	27.0	97	34.4	50	17.7	282
2) โควตา	-	-	-	-	-	-	-	-	-	-	-
โควตาโรงเรียน	-	-	-	-	-	-	-	-	-	-	-
โควตางังหวัด	-	-	-	-	-	-	-	-	-	-	-
3. วิศวกรรมศาสตร์	28	4.5	72	11.6	166	26.7	268	43.2	87	14.0	621
1) สอบคัดเลือก	28	4.5	72	11.6	166	26.7	268	43.2	87	14.0	621
2) โควตา	-	-	-	-	-	-	-	-	-	-	-
โควตาโรงเรียน	-	-	-	-	-	-	-	-	-	-	-
โควตางังหวัด	-	-	-	-	-	-	-	-	-	-	-
3) โอนจากหลักสูตรนานาชาติ	-	-	-	-	-	-	-	-	-	-	-

ตารางที่ 35 จำนวนนักศึกษาใหม่กลุ่มสอบคัดเลือกจำแนกตามกลุ่มสาขาวิชา และการเคยศึกษาในสถาบันอุดมศึกษาอื่น

การเคยศึกษาในสถาบัน อุดมศึกษาอื่น	เคย		ไม่เคย		ไม่ระบุ		รวม
	จำนวน	ร้อยละ	จำนวน	ร้อยละ	จำนวน	ร้อยละ	
กลุ่มสาขาวิชา/วิธีการรับเข้า							
1. รวมสองกลุ่มสาขาวิชา	108	12.0	784	86.8	11	1.2	903
1) สอบคัดเลือก	108	12.0	784	86.8	11	1.2	903
2) โควตา	-	-	-	-	-	-	-
โควตาโรงเรียน	-	-	-	-	-	-	-
โควตารัฐ	-	-	-	-	-	-	-
3) โอนจากหลักสูตรนานาชาติ	-	-	-	-	-	-	-
2. เทคโนโลยีการเกษตร	24	8.5	255	90	3	1.1	282
1) สอบคัดเลือก	24	8.5	255	90	3	1.1	282
2) โควตา	-	-	-	-	-	-	-
โควตาโรงเรียน	-	-	-	-	-	-	-
โควตารัฐ	-	-	-	-	-	-	-
3. วิศวกรรมศาสตร์	84	13.5	529	85.2	8	1.3	621
1) สอบคัดเลือก	84	13.5	529	85.2	8	1.3	621
2) โควตา	-	-	-	-	-	-	-
โควตาโรงเรียน	-	-	-	-	-	-	-
โควตารัฐ	-	-	-	-	-	-	-
3) โอนจากหลักสูตรนานาชาติ	-	-	-	-	-	-	-

ตารางที่ 36 จำนวนบัณฑิตศึกษาใหม่กลุ่มสอบคัดเลือกเข้าแผนกตามกลุ่มสาขาวิชา และจำนวนปีที่เคยศึกษาในสถาบันอุดมศึกษาอื่น

จำนวนปีที่เคยศึกษา กลุ่มสาขาวิชา/วิธีการรับเข้า	1 ปี		2 ปี		3 ปี		รวม
	จำนวน	ร้อยละ	จำนวน	ร้อยละ	จำนวน	ร้อยละ	
1. รวมสองกลุ่มสาขาวิชา	92	85.2	12	11.1	4	3.7	108
1) สอบคัดเลือก	92	85.2	12	11.1	4	3.7	108
2) โควตา	-	-	-	-	-	-	-
โควตาโรงเรียน	-	-	-	-	-	-	-
โควตางังหวัด	-	-	-	-	-	-	-
3) โอนจากหลักสูตรนานาชาติ	-	-	-	-	-	-	-
2. เทคโนโลยีการเกษตร	20	83.3	3	12.5	1	4.2	24
1) สอบคัดเลือก	20	83.3	3	12.5	1	4.2	24
2) โควตา	-	-	-	-	-	-	-
โควตาโรงเรียน	-	-	-	-	-	-	-
โควตางังหวัด	-	-	-	-	-	-	-
3. วิศวกรรมศาสตร์	72	85.7	9	10.7	3	3.6	84
1) สอบคัดเลือก	72	85.7	9	10.7	3	3.6	84
2) โควตา	-	-	-	-	-	-	-
โควตาโรงเรียน	-	-	-	-	-	-	-
โควตางังหวัด	-	-	-	-	-	-	-
3) โอนจากหลักสูตรนานาชาติ	-	-	-	-	-	-	-

ตารางที่ 37 จำนวนนักศึกษาใหม่จำแนกตามกลุ่มสาขาวิชา วิธีการรับเข้า และจังหวัดที่จบการศึกษาระดับมัธยมศึกษาตอนปลาย

จังหวัดที่จบการศึกษา	กรุงเทพมหานคร	นนทบุรี	ปทุมธานี	พระนครศรีอยุธยา	อ่างทอง	ลพบุรี	สิงห์บุรี	ชัยนาท	สระบุรี	สมุทรปราการ	ชลบุรี	ระยอง	จันทบุรี	ตราด	ฉะเชิงเทรา	ปราจีนบุรี
กลุ่มสาขาวิชา/วิธีการรับเข้า																
1. รวมสองกลุ่มสาขาวิชา	222	18	8	18	7	13	10	3	11	12	37	18	4	6	18	8
1) สอบคัดเลือก	211	15	4	11	4	8	7	-	8	12	16	8	3	2	2	-
2) โควตา	9	3	4	7	3	5	3	3	3	-	21	10	1	4	16	8
โควตาโรงเรียน	-	-	-	-	-	-	-	-	-	-	21	10	-	-	16	-
โควตารัฐบาล	9	3	4	7	3	5	3	3	3	-	-	-	1	4	-	8
3) โอนจากหลักสูตรนานาชาติ	2	-	-	-	-	-	-	-	-	-	-	-	-	-	-	-
2. เทคโนโลยีการเกษตร	29	4	2	10	3	2	1	1	2	2	8	2	-	1	2	1
1) สอบคัดเลือก	29	4	2	7	2	2	1	-	2	2	7	1	-	1	2	-
2) โควตา	-	-	-	3	1	-	-	1	-	-	1	1	-	-	-	1
โควตาโรงเรียน	-	-	-	-	-	-	-	-	-	-	1	1	-	-	-	-
โควตารัฐบาล	-	-	-	3	1	-	-	1	-	-	-	-	-	-	-	1
3. วิศวกรรมศาสตร์	193	14	6	8	4	11	9	2	9	10	29	16	4	5	16	7
1) สอบคัดเลือก	182	11	2	4	2	6	6	-	6	10	9	7	3	1	-	-
2) โควตา	9	3	4	4	2	5	3	2	3	-	20	9	1	4	16	7
โควตาโรงเรียน	-	-	-	-	-	-	-	-	-	-	20	9	-	-	16	-
โควตารัฐบาล	9	3	4	4	2	5	3	2	3	-	-	-	1	4	-	7
3) โอนจากหลักสูตรนานาชาติ	2	-	-	-	-	-	-	-	-	-	-	-	-	-	-	-

ตารางที่ 37 (ต่อ) จำนวนนักศึกษาใหม่จำแนกตามกลุ่มสาขาวิชา วิธีการรับเข้า และจังหวัดที่จบการศึกษาระดับมัธยมศึกษาตอนปลาย

จังหวัดที่จบการศึกษา	นครนายก	สระแก้ว	นครราชสีมา	บุรีรัมย์	สุรินทร์	ศรีสะเกษ	อุบลราชธานี	ยโสธร	ชัยภูมิ	อำนาจเจริญ	หนองบัวลำภู	ขอนแก่น	อุดรธานี	เลย
กลุ่มสาขาวิชา/วิธีการรับเข้า														
1. รวบรวมสองกลุ่มสาขาวิชา	7	5	212	68	43	23	38	12	34	7	6	85	50	11
1) สอบคัดเลือก	5	1	132	19	14	3	26	6	7	1	2	49	37	5
2) โควตา	2	4	78	49	29	20	12	6	27	6	4	36	12	6
โควตาโรงเรียน	-	-	78	49	29	20	-	-	27	-	-	-	-	-
โควตাজังหวัด	2	4	-	-	-	-	12	6	-	6	4	36	12	6
3) โอนจากหลักสูตรนานาชาติ	-	-	2	-	-	-	-	-	-	-	-	-	1	-
2. เทคโนโลยีการเกษตร	3	-	85	24	8	6	9	4	4	1	1	16	19	2
1) สอบคัดเลือก	2	-	68	13	7	1	9	3	4	-	1	15	19	2
2) โควตา	1	-	17	11	1	5	-	1	-	1	-	1	-	-
โควตาโรงเรียน	-	-	17	11	1	5	-	-	-	-	-	-	-	-
โควตাজังหวัด	1	5	-	-	-	-	-	1	-	1	-	1	-	-
3. วิศวกรรมศาสตร์	4	5	127	44	35	17	29	8	30	6	5	69	31	9
1) สอบคัดเลือก	3	1	64	36	7	2	17	3	3	1	1	34	18	3
2) โควตา	1	4	61	38	28	15	12	5	27	5	4	35	12	6
โควตาโรงเรียน	-	-	61	38	28	15	-	-	27	-	-	-	-	-
โควตাজังหวัด	1	4	-	-	-	-	12	5	-	5	4	35	12	6
3) โอนจากหลักสูตรนานาชาติ	-	-	2	-	-	-	-	-	-	-	-	-	1	-

ตารางที่ 37 (ต่อ) จำนวนนักศึกษาใหม่จำแนกตามกลุ่มสาขาวิชา วิธีการรับเข้า และจังหวัดที่จบการศึกษาระดับศึกษามัธยมศึกษาตอนปลาย

จังหวัดที่จบการศึกษา	หนองคาย	มหาสารคาม	ร้อยเอ็ด	กาฬสินธุ์	สกลนคร	นครพนม	มุกดาหาร	เชียงใหม่	ลำพูน	ลำปาง	อุดรดิตถ์	แพร่	น่าน	พะเยา
3) กลุ่มสาขาวิชา/วิธีการรับเข้า							15						15	8
1. รวมสองกลุ่มสาขาวิชา	13	27	33	22	16	19	9	24	5	11	7	6	9	3
1) สอบคัดเลือก	7	3	11	9	6	5	1	21	3	11	3	5	4	2
2) โควตา	6	24	22	22	10	14	8	3	2	-	4	-	5	1
โควตาโรงเรียน	-	-	-	-	-	-	-	-	-	-	-	-	-	-
โควตาจังหวัด	6	24	22	22	10	14	8	3	2	-	4	-	5	1
3) โอนจากหลักสูตรนานาชาติ	-	-	-	-	-	-	-	-	-	-	-	1	-	-
2. เทคโนโลยีการเกษตร	4	9	7	3	2	7	3	2	-	4	3	2	4	1
1) สอบคัดเลือก	4	2	4	3	2	3	1	2	-	4	3	2	1	5
2) โควตา	-	7	3	3	-	4	2	-	-	-	-	-	3	1
โควตาโรงเรียน	-	-	-	-	-	-	-	-	-	-	-	-	-	-
โควตาจังหวัด	-	7	3	3	-	4	2	-	-	-	-	-	3	1
3. วิศวกรรมศาสตร์	9	18	26	19	14	12	6	22	5	7	4	4	5	2
1) สอบคัดเลือก	3	1	7	3	4	2	5	19	3	7	-	3	3	2
2) โควตา	6	17	19	19	10	10	6	3	2	-	4	-	2	-
โควตาโรงเรียน	-	-	-	-	-	-	-	-	-	-	-	-	-	-
โควตาจังหวัด	6	17	19	19	10	10	6	3	2	-	4	-	2	-
3) โอนจากหลักสูตรนานาชาติ	-	-	-	-	-	-	-	-	-	-	-	1	-	-

ตารางที่ 37 (ต่อ) จำนวนนักศึกษาใหม่จำแนกตามกลุ่มสาขาวิชา วิธีการรับเข้า และจังหวัดที่จบการศึกษาระดับมัธยมศึกษาตอนปลาย

จังหวัดที่จบการศึกษา	เขียงราย	แม่ฮ่องสอน	นครสวรรค์	อุทัยธานี	กำแพงเพชร	ตาก	สุโขทัย	พิษณุโลก	พิจิตร	เพชรบูรณ์	ราชบุรี	กาญจนบุรี	สุพรรณบุรี	นครปฐม
3) [ข้อมูลยังไม่สมบูรณ์]														
กลุ่มสาขาวิชา/วิธีการรับเข้า														
1. รวมสองกลุ่มสาขาวิชา	10	4	24	1	3	8	11	4	15	11	21	5	14	14
1) สอบคัดเลือก	5	1	19	1	1	5	7	3	5	8	10	3	8	12
2) โควตา	5	3	5	-	2	3	4	1	10	3	11	2	6	2
โควตาโรงเรียน	-	-	-	-	-	-	-	-	-	-	-	-	-	-
โควตาจังหวัด	5	3	5	-	2	3	4	1	10	3	11	2	6	2
3) โอนจากหลักสูตรนานาชาติ	-	-	-	-	-	-	-	-	-	-	-	-	-	-
2. เทคโนโลยีการเกษตร	1	-	6	1	1	2	2	1	2	4	3	2	6	-
1) สอบคัดเลือก	1	-	6	1	1	1	2	1	2	4	2	2	5	-
2) โควตา	-	-	-	-	-	1	-	-	-	-	1	-	1	-
โควตาโรงเรียน	-	-	-	-	-	-	-	-	-	-	-	-	-	-
โควตาจังหวัด	-	-	-	-	-	1	-	-	-	-	1	-	1	-
3. วิศวกรรมศาสตร์	9	4	18	-	2	6	9	3	13	7	18	3	8	14
1) สอบคัดเลือก	4	1	13	-	-	4	5	2	3	4	8	1	3	12
2) โควตา	5	3	5	-	2	2	4	1	10	3	10	2	5	2
โควตาโรงเรียน	-	-	-	-	-	-	-	-	-	-	-	-	-	-
โควตาจังหวัด	5	3	5	-	2	2	4	1	10	3	10	2	5	2
3) โอนจากหลักสูตรนานาชาติ	-	-	-	-	-	-	-	-	-	-	-	-	-	-

ตารางที่ 37 (ต่อ) จำนวนนักศึกษาใหม่จำแนกตามกลุ่มสาขาวิชา วิธีการรับเข้า และจังหวัดที่จบการศึกษาในระดับมัธยมศึกษาตอนปลาย

จังหวัดที่จบการศึกษา	สมุทรสาคร	สมุทรสงคราม	เพชรบุรี	ประจวบคีรีขันธ์	นครศรีธรรมราช	กระบี่	พังงา	ภูเก็ต	สุราษฎร์ธานี	ระนอง	ชุมพร	สงขลา	สตูล	ตรัง
กลุ่มสาขาวิชา/วิธีการรับเข้า														
1. รวมสองกลุ่มสาขาวิชา	4	1	8	6	30	4	2	5	20	3	2	21	2	16
1) สอบคัดเลือก	4	1	7	2	19	3	2	4	10	3	10	5	2	5
2) โควตา	-	-	1	4	11	1	-	-	8	0	2	3	3	12
โควตาโรงเรียน	-	-	-	-	-	-	-	-	8	0	-	3	3	-
โควตาจังหวัด	-	-	1	4	11	1	-	-	0	0	2	0	0	12
3) โอนจากหลักสูตรนานาชาติ	-	-	-	-	-	-	-	-	-	-	-	-	-	-
2. เทคโนโลยีการเกษตร	1	1	3	2	5	-	1	-	2	-	-	1	-	1
1) สอบคัดเลือก	1	1	2	1	4	-	1	-	2	0	0	1	0	1
2) โควตา	-	-	1	1	1	-	-	-	0	0	0	-	0	-
โควตาโรงเรียน	-	-	-	-	-	-	-	-	-	-	-	-	-	-
โควตาจังหวัด	-	-	1	1	1	-	-	-	0	0	0	0	0	0
3. วิศวกรรมศาสตร์	3	-	5	4	25	4	1	5	18	3	2	20	2	15
1) สอบคัดเลือก	3	-	5	1	15	1	1	4	10	2	0	5	0	3
2) โควตา	-	-	0	3	10	3	-	1	8	1	2	3	2	12
โควตาโรงเรียน	-	-	-	-	-	-	-	-	8	0	0	2	0	0
โควตาจังหวัด	-	-	0	3	10	3	-	1	0	1	2	1	2	12
3) โอนจากหลักสูตรนานาชาติ	-	-	-	0	0	-	-	1	0	-	-	-	0	-

ตารางที่ 37 (ต่อ) จำนวนนักศึกษาใหม่จำแนกตามกลุ่มสาขาวิชา วิธีการรับเข้า และจังหวัดที่จบการศึกษาระดับมัธยมศึกษาตอนปลาย

จังหวัดที่จบการศึกษา	พัสดุ	ปัตตานี	ยะลา	นราธิวาส	ไม่ระบุ	รวม
กลุ่มสาขาวิชา/วิธีการรับเข้า						
1. รวมสองกลุ่มสาขาวิชา	5	6	6	12	28	1,544
1) สอบคัดเลือก	3	2	4	7	26	903
2) โควตา	2	4	2	5	2	633
โควตาโรงเรียน	-	-	-	-	2	252
โควตาจังหวัด	2	4	2	5	-	381
3) โอนจากหลักสูตรนานาชาติ	-	-	-	-	-	8
2. เทคโนโลยีการเกษตร	-	-	1	1	4	357
1) สอบคัดเลือก	-	-	1	1	4	282
2) โควตา	-	-	-	-	-	75
โควตาโรงเรียน	-	-	-	-	-	36
โควตาจังหวัด	-	-	-	-	-	39
3. วิศวกรรมศาสตร์	5	6	5	11	24	1,187
1) สอบคัดเลือก	3	2	3	6	22	621
2) โควตา	2	4	2	5	2	558
โควตาโรงเรียน	-	-	-	-	2	216
โควตาจังหวัด	2	4	2	5	-	342
3) โอนจากหลักสูตรนานาชาติ	-	-	-	-	-	8

คณะผู้จัดทำ

ที่ปรึกษา

รองศาสตราจารย์ ดร.พงษ์ชาญ ฌ ลำปาง
รองศาสตราจารย์ ดร.ประภาวดี สืบสนธิ์
นางเพ็ญศรี ทิพย์สุวรรณกุล

รองอธิการบดีฝ่ายวางแผน
ผู้ช่วยอธิการบดีฝ่ายวางแผน
หัวหน้าส่วนแผนงาน

วิเคราะห์และเขียนรายงาน

นายสมคิด แก้วอรสาณ

เจ้าหน้าที่บริหารงานทั่วไป
งานวิจัยสถาบันและสารสนเทศ

พิมพ์

นางพนนาพร ภูมิเนาวัลิต
นางสาวสุรีภรณ์ ใจเที่ยง

พนักงานธุรการ
พนักงานธุรการ



มหาวิทยาลัยเทคโนโลยีสุรนารี