

ศพ. 4501

00314



ข้อมูลนักศึกษาใหม่ระดับปริญญาตรี

มหาวิทยาลัยเทคโนโลยีสุรนารี

ปีการศึกษา 2544

มหาวิทยาลัยเทคโนโลยีสุรนารี

งานวิจัยสถาบันและสารสนเทศ

ส่วนแผนงาน

อภินันทนาการ

คำนำ

รายงานข้อมูลนักศึกษาใหม่ระดับปริญญาตรี มหาวิทยาลัยเทคโนโลยีสุรนารี ปีการศึกษา 2544 เป็นการศึกษาค้นคว้าข้อมูลของนักศึกษาใหม่จากระเบียบประวัตินักศึกษา มีวัตถุประสงค์เพื่อศึกษาข้อมูลพื้นฐานด้านต่างๆ ของนักศึกษาใหม่ระดับปริญญาตรี ได้แก่ ภูมิฐานะของนักศึกษา ข้อมูลส่วนตัว ข้อมูลการศึกษา ข้อมูลของครอบครัว และข้อมูลของผู้ให้การอุปการะค่าใช้จ่ายทางการศึกษา โดยการแจกแจงตามกลุ่มสาขาวิชา และวิธีการรับเข้า

งานวิจัยสถาบันและสารสนเทศ ส่วนแผนงาน หวังเป็นอย่างยิ่งว่ารายงานนักศึกษาใหม่ฉบับนี้จะเป็นประโยชน์ต่อผู้บริหารของมหาวิทยาลัย หน่วยงานที่เกี่ยวข้อง และผู้สนใจทั่วไป เพื่อใช้ประกอบการวางแผนพัฒนา การบริหารจัดการ ทั้งด้านวิชาการ การเรียนการสอน การจัดกิจกรรมเสริมหลักสูตร รวมทั้งด้านอื่นๆ และขอขอบคุณ ศูนย์บริการการศึกษา รวมทั้งหน่วยงานที่เกี่ยวข้องเป็นอย่างยิ่ง ที่ให้ความร่วมมือในการจัดทำระเบียบประวัตินักศึกษาใหม่ และให้ความอนุเคราะห์ข้อมูลในส่วนที่เกี่ยวข้อง ทำให้รายงานฉบับนี้เสร็จสมบูรณ์

งานวิจัยสถาบันและสารสนเทศ

ส่วนแผนงาน มหาวิทยาลัยเทคโนโลยีสุรนารี

มหาวิทยาลัยเทคโนโลยีสุรนารี

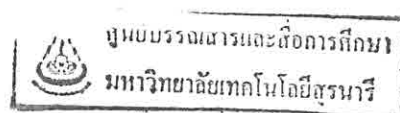

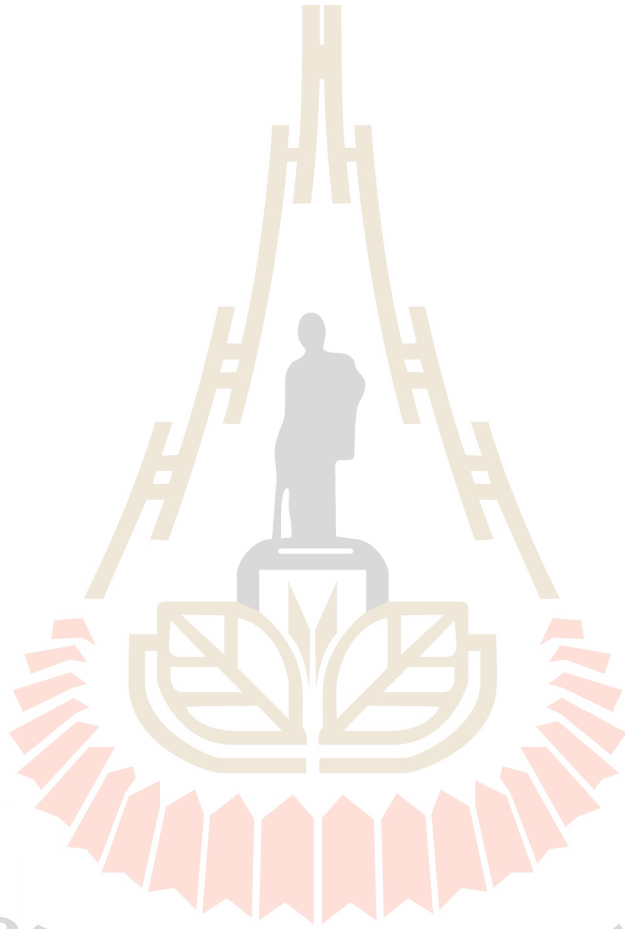

มหา

ศส.

12.1.5

ป.ตรี

2544

ฉ.2

มหาวิทยาลัยเทคโนโลยีสุรนารี

No.

No. H.670A

1

เดือน ปี 5 ก.พ. 2547

ระเบียบ 6077383

สารบัญ

	หน้า
คำนำ	ก
สาระสังเขปข้อมูลนักศึกษาใหม่ระดับปริญญาตรี ปีการศึกษา 2544.....	1
• นักศึกษาใหม่ระดับปริญญาตรี (4 ปี).....	1
• นักศึกษาใหม่ระดับปริญญาตรีที่สอง.....	7
นักศึกษาใหม่ระดับปริญญาตรี ปีการศึกษา 2544.....	8
บทนำ.....	8
วัตถุประสงค์ของการศึกษา.....	9
วิธีรวบรวมและวิเคราะห์ข้อมูล.....	9
นิยาม.....	10
ข้อมูลนักศึกษาใหม่ระดับปริญญาตรี ปีการศึกษา 2544.....	12
ก. นักศึกษาใหม่ระดับปริญญาตรี (4 ปี).....	12
1. ข้อมูลการรับเข้า.....	12
2. ภูมิลำเนาของนักศึกษา.....	13
2.1 ภูมิลำเนาตามทะเบียนบ้าน.....	13
2.2 ภูมิลำเนาตามสถานที่สำเร็จการศึกษาระดับชั้นมัธยมศึกษาตอนปลาย หรือเทียบเท่า.....	17
3. ข้อมูลส่วนตัว.....	23
3.1 เพศ.....	23
3.2 อายุ.....	24
3.3 เชื้อชาติ.....	24
3.4 สัญชาติ.....	24
3.5 ศาสนา.....	24
4. ข้อมูลการศึกษา.....	25
4.1 สถานศึกษาที่สำเร็จการศึกษาระดับชั้นมัธยมศึกษาตอนปลายหรือเทียบเท่า....	25
4.2 ระดับคะแนนเฉลี่ย (GPA) ในระดับชั้นมัธยมศึกษาตอนปลายหรือเทียบเท่า....	25
4.3 ข้อมูลการสอบคัดเลือกผ่านทบวงมหาวิทยาลัย (Entrance) ของนักศึกษาใหม่ กลุ่มสอบคัดเลือก.....	26

	หน้า
4.3.1 คะแนนสอบเข้ามหาวิทยาลัย.....	26
4.3.2 จำนวนครั้งในการสมัครเข้าศึกษาผ่านทบวงมหาวิทยาลัย.....	27
4.3.3 อันดับการเลือกมหาวิทยาลัยเทคโนโลยีสุรนารี.....	27
4.3.4 การศึกษาในสถาบันอุดมศึกษาอื่นมาก่อนและจำนวนปีที่เคยศึกษา.....	28
4.4 ประมาณการค่าใช้จ่ายส่วนตัวต่อเดือนนอกเหนือจากค่าใช้จ่ายทางการศึกษา และค่าที่พัก.....	28
5. ข้อมูลของครอบครัว.....	29
5.1 สถานภาพสมรสของบิดาและมารดา.....	29
5.2 จำนวนพี่น้องร่วมบิดามารดาที่มีชีวิตอยู่รวมทั้งตนเอง.....	30
5.3 ลำดับการเป็นบุตรในครอบครัว.....	31
5.4 การศึกษา อาชีพ และรายได้ของบิดาและมารดา.....	32
5.4.1 วุฒิการศึกษาสูงสุดของบิดา.....	32
5.4.2 อาชีพของบิดา.....	34
5.4.3 รายได้ของบิดา.....	35
5.4.4 วุฒิการศึกษาสูงสุดของมารดา.....	36
5.4.5 อาชีพของมารดา.....	38
5.4.6 รายได้ของมารดา.....	39
6. ข้อมูลของผู้ให้การอุปการะค่าใช้จ่ายทางการศึกษา.....	40
6.1 ผู้ให้การอุปการะ.....	40
6.2 ข้อมูลผู้ให้การอุปการะค่าใช้จ่ายทางการศึกษาที่ไม่ใช่บิดาและ/หรือ มารดาหรือทุนการศึกษา.....	41
6.2.1 อาชีพของผู้ให้การอุปการะค่าใช้จ่ายทางการศึกษาที่ไม่ใช่บิดา และ/หรือมารดา.....	42
6.2.2 รายได้ของผู้ให้การอุปการะค่าใช้จ่ายทางการศึกษาที่ไม่ใช่บิดา และ/หรือมารดา.....	43

ข. หลักสูตรใหม่ระดับปริญญาตรีที่สอง.....	44
1. ภูมิสำเนาของนักศึกษา.....	44
2. ข้อมูลส่วนตัว.....	44
3. ข้อมูลการศึกษาระดับชั้นมัธยมศึกษาตอนปลายและระดับปริญญาตรี.....	44
4. ประมาณการค่าใช้จ่ายส่วนตัวต่อเดือนนอกเหนือจากค่าใช้จ่ายทางการศึกษา และค่าที่พัก.....	44
5. ข้อมูลของบิดา มารดาและผู้ให้การอุปการะ.....	45



สารบัญแผนภาพ

แผนภาพที่	หน้า
1 ร้อยละของจำนวนนักศึกษาใหม่ระดับปริญญาตรี (4 ปี) จำแนกตามวิธีการรับเข้าและภาคภูมิศาสตร์ที่สำเร็จการศึกษาระดับชั้นมัธยมศึกษาตอนปลายหรือเทียบเท่า.....	20



ตารางที่	หน้า
15 จำนวนนักศึกษาใหม่กลุ่มโควตา จำแนกตามกลุ่มสาขาวิชา และภูมิสำเนาตามสถานที่สำเร็จการศึกษา ระดับชั้นมัธยมศึกษาตอนปลายหรือเทียบเท่าตามภาคภูมิศาสตร์.....	53
16 จำนวนนักศึกษาใหม่กลุ่มสอบคัดเลือก จำแนกตามกลุ่มสาขาวิชา และภูมิสำเนาตามสถานที่สำเร็จการศึกษา ระดับชั้นมัธยมศึกษาตอนปลายหรือเทียบเท่าตามภาคภูมิศาสตร์.....	53
17 จำนวนนักศึกษาใหม่ จำแนกตามกลุ่มสาขาวิชา วิธีการรับเข้า และจังหวัดที่สำเร็จการศึกษา ระดับชั้นมัธยมศึกษาตอนปลายหรือเทียบเท่า.....	54
18 จำนวนนักศึกษาใหม่ จำแนกตามวิธีการรับเข้า และเพศ.....	59
19 จำนวนนักศึกษาใหม่ จำแนกตามกลุ่มสาขาวิชา และเพศ.....	59
20 จำนวนนักศึกษาใหม่กลุ่มสาขาวิชาวิศวกรรมศาสตร์ จำแนกตามวิธีการรับเข้า และเพศ.....	60
21 จำนวนนักศึกษาใหม่กลุ่มสาขาวิชาเทคโนโลยีการเกษตร จำแนกตามวิธีการรับเข้า และเพศ.....	60
22 จำนวนนักศึกษาใหม่กลุ่มสาขาวิชาเทคโนโลยีสารสนเทศ จำแนกตามวิธีการรับเข้า และเพศ.....	61
23 จำนวนนักศึกษาใหม่กลุ่มสาขาวิชาสาธารณสุขศาสตร์ จำแนกตามวิธีการรับเข้า และเพศ.....	61
24 จำนวนนักศึกษาใหม่กลุ่มโควตา จำแนกตามกลุ่มสาขาวิชา และเพศ.....	62
25 จำนวนนักศึกษาใหม่กลุ่มสอบคัดเลือก จำแนกตามกลุ่มสาขาวิชา และเพศ.....	62
26 จำนวนนักศึกษาใหม่ จำแนกตามกลุ่มสาขาวิชา วิธีการรับเข้า และอายุ.....	63
27 จำนวนนักศึกษาใหม่ จำแนกตามกลุ่มสาขาวิชา วิธีการรับเข้า และเชื้อชาติ.....	64
28 จำนวนนักศึกษาใหม่ จำแนกตามกลุ่มสาขาวิชา วิธีการรับเข้า และสัญชาติ.....	65
29 จำนวนนักศึกษาใหม่ จำแนกตามกลุ่มสาขาวิชา วิธีการรับเข้า และศาสนา.....	66
30 จำนวนนักศึกษาใหม่ จำแนกตามกลุ่มสาขาวิชา วิธีการรับเข้า และสถานศึกษาที่สำเร็จการศึกษา ระดับชั้นมัธยมศึกษาตอนปลายหรือเทียบเท่า.....	67
31 จำนวนนักศึกษาใหม่กลุ่มสอบคัดเลือก จำแนกตามกลุ่มสาขาวิชา และสถานศึกษาที่สำเร็จการศึกษาระดับชั้นมัธยมศึกษาตอนปลายหรือเทียบเท่า.....	68
32 จำนวนนักศึกษาใหม่กลุ่มสอบคัดเลือก จำแนกตามกลุ่มสาขาวิชา และปีการศึกษาที่สำเร็จการศึกษาระดับชั้นมัธยมศึกษาตอนปลายหรือเทียบเท่า.....	68
33 จำนวนนักศึกษาใหม่ จำแนกตามวิธีการรับเข้า และระดับคะแนนเฉลี่ย (GPA) ในระดับชั้นมัธยมศึกษาตอนปลายหรือเทียบเท่า.....	69
34 จำนวนนักศึกษาใหม่ จำแนกตามกลุ่มสาขาวิชา และระดับคะแนนเฉลี่ย (GPA) ในระดับชั้นมัธยมศึกษาตอนปลายหรือเทียบเท่า.....	69
35 จำนวนนักศึกษาใหม่กลุ่มสาขาวิชาวิศวกรรมศาสตร์ จำแนกตามวิธีการรับเข้า และระดับคะแนนเฉลี่ย (GPA) ในระดับชั้นมัธยมศึกษาตอนปลายหรือเทียบเท่า.....	70

ตารางที่	หน้า
36 จำนวนนักศึกษาใหม่กลุ่มสาขาวิชาเทคโนโลยีการเกษตร จำแนกตามวิธีการรับเข้า และระดับคะแนนเฉลี่ย (GPA) ในระดับชั้นมัธยมศึกษาตอนปลายหรือเทียบเท่า	70
37 จำนวนนักศึกษาใหม่กลุ่มสาขาวิชาเทคโนโลยีสารสนเทศ จำแนกตามวิธีการรับเข้า และระดับคะแนนเฉลี่ย (GPA) ในระดับชั้นมัธยมศึกษาตอนปลายหรือเทียบเท่า.....	71
38 จำนวนนักศึกษาใหม่กลุ่มสาขาวิชาสาธารณสุขศาสตร์ จำแนกตามวิธีการรับเข้า และระดับคะแนนเฉลี่ย (GPA) ในระดับชั้นมัธยมศึกษาตอนปลายหรือเทียบเท่า.....	71
39 จำนวนนักศึกษาใหม่กลุ่มโควตา จำแนกตามกลุ่มสาขาวิชา และระดับคะแนนเฉลี่ย (GPA) ในระดับชั้นมัธยมศึกษาตอนปลายหรือเทียบเท่า.....	72
40 จำนวนนักศึกษาใหม่กลุ่มสอบคัดเลือก จำแนกตามกลุ่มสาขาวิชา และระดับคะแนนเฉลี่ย (GPA) ในระดับชั้นมัธยมศึกษาตอนปลายหรือเทียบเท่า.....	72
41 ระดับคะแนนเฉลี่ย (GPA) ในระดับชั้นมัธยมศึกษาตอนปลายหรือเทียบเท่า จำแนกตามกลุ่มสาขาวิชา และวิธีการรับเข้า.....	73
42 จำนวนนักศึกษาใหม่กลุ่มสอบคัดเลือก จำแนกตามกลุ่มสาขาวิชา และคะแนนสอบเข้ามหาวิทยาลัย (Entrance).....	74
43 จำนวนนักศึกษาใหม่กลุ่มสอบคัดเลือก จำแนกตามกลุ่มสาขาวิชา และจำนวนครั้งในการสมัครเข้าศึกษาผ่านทบวงมหาวิทยาลัย (Entrance).....	75
44 จำนวนนักศึกษาใหม่กลุ่มสอบคัดเลือก จำแนกตามกลุ่มสาขาวิชา และอันดับการเลือกมหาวิทยาลัยเทคโนโลยีสุรนารี (Entrance).....	75
45 จำนวนนักศึกษาใหม่กลุ่มสอบคัดเลือก จำแนกตามกลุ่มสาขาวิชา และการศึกษาในสถาบันอุดมศึกษาอื่นมาก่อน.....	76
46 จำนวนนักศึกษาใหม่กลุ่มสอบคัดเลือกที่เคยศึกษาในสถาบันอุดมศึกษาอื่นมาก่อน จำแนกตามกลุ่มสาขาวิชา และจำนวนปีที่เคยศึกษา.....	76
47 จำนวนนักศึกษาใหม่ จำแนกตามวิธีการรับเข้า และประมาณการค่าใช้จ่ายส่วนตัวต่อเดือน นอกเหนือจากค่าใช้จ่ายทางการศึกษาและค่าที่พัก.....	77
48 จำนวนนักศึกษาใหม่ จำแนกตามกลุ่มสาขาวิชา และประมาณการค่าใช้จ่ายส่วนตัวต่อเดือน นอกเหนือจากค่าใช้จ่ายทางการศึกษาและค่าที่พัก.....	77
49 จำนวนนักศึกษาใหม่กลุ่มสาขาวิชาวิศวกรรมศาสตร์ จำแนกตามวิธีการรับเข้า และประมาณการค่าใช้จ่ายส่วนตัวต่อเดือน นอกเหนือจากค่าใช้จ่ายทางการศึกษาและค่าที่พัก.....	78
50 จำนวนนักศึกษาใหม่กลุ่มสาขาวิชาเทคโนโลยีการเกษตร จำแนกตามวิธีการรับเข้า และประมาณการค่าใช้จ่ายส่วนตัวต่อเดือน นอกเหนือจากค่าใช้จ่ายทางการศึกษาและค่าที่พัก.....	78

ตารางที่	หน้า
51 จำนวนนักศึกษาใหม่กลุ่มสาขาวิชาเทคโนโลยีสารสนเทศ จำแนกตามวิธีการรับเข้า และประมาณการค่าใช้จ่ายส่วนตัวต่อเดือน นอกเหนือจากค่าใช้จ่ายทางการศึกษาและค่าที่พัก.....	79
52 จำนวนนักศึกษาใหม่กลุ่มสาขาวิชาสาธารณสุขศาสตร์ จำแนกตามวิธีการรับเข้า และประมาณการค่าใช้จ่ายส่วนตัวต่อเดือน นอกเหนือจากค่าใช้จ่ายทางการศึกษาและค่าที่พัก.....	79
53 จำนวนนักศึกษาใหม่กลุ่มโควตา จำแนกตามกลุ่มสาขาวิชา และประมาณการค่าใช้จ่ายส่วนตัว ต่อเดือน นอกเหนือจากค่าใช้จ่ายทางการศึกษาและค่าที่พัก.....	80
54 จำนวนนักศึกษาใหม่กลุ่มสอบคัดเลือก จำแนกตามกลุ่มสาขาวิชา และประมาณการค่าใช้จ่าย ส่วนตัวต่อเดือน นอกเหนือจากค่าใช้จ่ายทางการศึกษาและค่าที่พัก.....	80
55 จำนวนนักศึกษาใหม่ จำแนกตามวิธีการรับเข้า และสถานภาพสมรสของบิดาและมารดา.....	81
56 จำนวนนักศึกษาใหม่ จำแนกตามกลุ่มสาขาวิชา และสถานภาพสมรสของบิดาและมารดา.....	81
57 จำนวนนักศึกษาใหม่กลุ่มสาขาวิชาวิศวกรรมศาสตร์ จำแนกตามวิธีการรับเข้า และสถานภาพสมรสของบิดาและมารดา.....	82
58 จำนวนนักศึกษาใหม่กลุ่มสาขาวิชาเทคโนโลยีการเกษตร จำแนกตามวิธีการรับเข้า และสถานภาพสมรสของบิดาและมารดา.....	82
59 จำนวนนักศึกษาใหม่กลุ่มสาขาวิชาเทคโนโลยีสารสนเทศ จำแนกตามวิธีการรับเข้า และสถานภาพสมรสของบิดาและมารดา.....	83
60 จำนวนนักศึกษาใหม่กลุ่มสาขาวิชาสาธารณสุขศาสตร์ จำแนกตามวิธีการรับเข้า และสถานภาพสมรสของบิดาและมารดา.....	83
61 จำนวนนักศึกษาใหม่กลุ่มโควตา จำแนกตามกลุ่มสาขาวิชา และสถานภาพสมรสของบิดาและมารดา.....	84
62 จำนวนนักศึกษาใหม่กลุ่มสอบคัดเลือก จำแนกตามกลุ่มสาขาวิชา และสถานภาพสมรสของบิดาและมารดา.....	84
63 จำนวนนักศึกษาใหม่ จำแนกตามวิธีการรับเข้า และจำนวนพี่น้องร่วมบิดามารดา ที่มีชีวิตอยู่รวมทั้งตนเอง.....	85
64 จำนวนนักศึกษาใหม่ จำแนกตามกลุ่มสาขาวิชา และจำนวนพี่น้องร่วมบิดามารดา ที่มีชีวิตอยู่รวมทั้งตนเอง.....	85
65 จำนวนนักศึกษาใหม่กลุ่มสาขาวิชาวิศวกรรมศาสตร์ จำแนกตามวิธีการรับเข้า และจำนวนพี่น้องร่วมบิดามารดาที่มีชีวิตอยู่รวมทั้งตนเอง.....	86
66 จำนวนนักศึกษาใหม่กลุ่มสาขาวิชาเทคโนโลยีการเกษตร จำแนกตามวิธีการรับเข้า และจำนวนพี่น้องร่วมบิดามารดาที่มีชีวิตอยู่รวมทั้งตนเอง.....	86

ตารางที่	หน้า
67 จำนวนนักศึกษาใหม่กลุ่มสาขาวิชาเทคโนโลยีสารสนเทศ จำแนกตามวิธีการรับเข้า และจำนวนที่นั่งร่วมบิดามารดาที่มีชีวิตอยู่รวมทั้งตนเอง.....	87
68 จำนวนนักศึกษาใหม่กลุ่มสาขาวิชาสาธารณสุขศาสตร์ จำแนกตามวิธีการรับเข้า และจำนวนที่นั่งร่วมบิดามารดาที่มีชีวิตอยู่รวมทั้งตนเอง.....	87
69 จำนวนนักศึกษาใหม่กลุ่มโควตา จำแนกตามกลุ่มสาขาวิชา และจำนวนที่นั่งร่วมบิดามารดาที่มีชีวิตอยู่รวมทั้งตนเอง.....	88
70 จำนวนนักศึกษาใหม่กลุ่มสอบคัดเลือก จำแนกตามกลุ่มสาขาวิชา และจำนวนที่นั่งร่วมบิดามารดาที่มีชีวิตอยู่รวมทั้งตนเอง.....	88
71 จำนวนนักศึกษาใหม่ จำแนกตามวิธีการรับเข้า และลำดับการเป็นบุตรในครอบครัว.....	89
72 จำนวนนักศึกษาใหม่ จำแนกตามกลุ่มสาขาวิชา และลำดับการเป็นบุตรในครอบครัว.....	89
73 จำนวนนักศึกษาใหม่กลุ่มสาขาวิชาวิศวกรรมศาสตร์ จำแนกตามวิธีการรับเข้า และลำดับการเป็นบุตรในครอบครัว.....	90
74 จำนวนนักศึกษาใหม่กลุ่มสาขาวิชาเทคโนโลยีการเกษตร จำแนกตามวิธีการรับเข้า และลำดับการเป็นบุตรในครอบครัว.....	90
75 จำนวนนักศึกษาใหม่กลุ่มสาขาวิชาเทคโนโลยีสารสนเทศ จำแนกตามวิธีการรับเข้า และลำดับการเป็นบุตรในครอบครัว.....	91
76 จำนวนนักศึกษาใหม่กลุ่มสาขาวิชาสาธารณสุขศาสตร์ จำแนกตามวิธีการรับเข้า และลำดับการเป็นบุตรในครอบครัว.....	91
77 จำนวนนักศึกษาใหม่กลุ่มโควตา จำแนกตามกลุ่มสาขาวิชา และลำดับการเป็นบุตรในครอบครัว.....	92
78 จำนวนนักศึกษาใหม่กลุ่มสอบคัดเลือก จำแนกตามกลุ่มสาขาวิชา และลำดับการเป็นบุตรในครอบครัว.....	92
79 จำนวนนักศึกษาใหม่ที่มีพี่น้องสองคน จำแนกตามกลุ่มสาขาวิชา วิธีการรับเข้า และลำดับการเป็นบุตรในครอบครัว.....	93
80 จำนวนนักศึกษาใหม่ที่มีพี่น้องสามคน จำแนกตามกลุ่มสาขาวิชา วิธีการรับเข้า และลำดับการเป็นบุตรในครอบครัว.....	94
81 จำนวนนักศึกษาใหม่ที่มีพี่น้องสี่คนขึ้นไป จำแนกตามกลุ่มสาขาวิชา วิธีการรับเข้า และลำดับการเป็นบุตรในครอบครัว.....	95

ตารางที่	หน้า
82 จำนวนนักศึกษาใหม่ จำแนกตามวิธีการรับเข้า และวุฒิการศึกษาสูงสุดของบิดา.....	96
83 จำนวนนักศึกษาใหม่ จำแนกตามกลุ่มสาขาวิชา และวุฒิการศึกษาสูงสุดของบิดา.....	96
84 จำนวนนักศึกษาใหม่กลุ่มสาขาวิชาวิศวกรรมศาสตร์ จำแนกตามวิธีการรับเข้า และวุฒิการศึกษาสูงสุดของบิดา.....	97
85 จำนวนนักศึกษาใหม่กลุ่มสาขาวิชาเทคโนโลยีการเกษตร จำแนกตามวิธีการรับเข้า และวุฒิการศึกษาสูงสุดของบิดา.....	97
86 จำนวนนักศึกษาใหม่กลุ่มสาขาวิชาเทคโนโลยีสารสนเทศ จำแนกตามวิธีการรับเข้า และวุฒิการศึกษาสูงสุดของบิดา.....	98
87 จำนวนนักศึกษาใหม่กลุ่มสาขาวิชาสาธารณสุขศาสตร์ จำแนกตามวิธีการรับเข้า และวุฒิการศึกษาสูงสุดของบิดา.....	98
88 จำนวนนักศึกษาใหม่กลุ่มโควตา จำแนกตามกลุ่มสาขาวิชา และวุฒิการศึกษาสูงสุดของบิดา.....	99
89 จำนวนนักศึกษาใหม่กลุ่มสอบคัดเลือก จำแนกตามกลุ่มสาขาวิชา และวุฒิการศึกษาสูงสุดของบิดา.....	99
90 จำนวนนักศึกษาใหม่ จำแนกตามวิธีการรับเข้า และอาชีพของบิดา.....	100
91 จำนวนนักศึกษาใหม่ จำแนกตามกลุ่มสาขาวิชา และอาชีพของบิดา.....	100
92 จำนวนนักศึกษาใหม่กลุ่มสาขาวิชาวิศวกรรมศาสตร์ จำแนกตามวิธีการรับเข้า และอาชีพของบิดา.....	101
93 จำนวนนักศึกษาใหม่กลุ่มสาขาวิชาเทคโนโลยีการเกษตร จำแนกตามวิธีการรับเข้า และอาชีพของบิดา.....	101
94 จำนวนนักศึกษาใหม่กลุ่มสาขาวิชาเทคโนโลยีสารสนเทศ จำแนกตามวิธีการรับเข้า และอาชีพของบิดา.....	102
95 จำนวนนักศึกษาใหม่กลุ่มสาขาวิชาสาธารณสุขศาสตร์ จำแนกตามวิธีการรับเข้า และอาชีพของบิดา.....	102
96 จำนวนนักศึกษาใหม่กลุ่มโควตา จำแนกตามกลุ่มสาขาวิชา และอาชีพของบิดา.....	103
97 จำนวนนักศึกษาใหม่กลุ่มสอบคัดเลือก จำแนกตามกลุ่มสาขาวิชา และอาชีพของบิดา.....	103
98 จำนวนนักศึกษาใหม่ จำแนกตามกลุ่มสาขาวิชา วิธีการรับเข้า และรายได้ของบิดาต่อเดือน.....	104
99 จำนวนนักศึกษาใหม่ จำแนกตามวิธีการรับเข้า และวุฒิการศึกษาสูงสุดของมารดา.....	106

ตารางที่

หน้า

100	จำนวนนักศึกษาใหม่ จำแนกตามกลุ่มสาขาวิชา และวุฒิการศึกษาสูงสุดของมารดา.....	106
101	จำนวนนักศึกษาใหม่กลุ่มสาขาวิชาวิศวกรรมศาสตร์ จำแนกตามวิธีการรับเข้า และวุฒิการศึกษาสูงสุดของมารดา.....	107
102	จำนวนนักศึกษาใหม่กลุ่มสาขาวิชาเทคโนโลยีการเกษตร จำแนกตามวิธีการรับเข้า และวุฒิการศึกษาสูงสุดของมารดา.....	107
103	จำนวนนักศึกษาใหม่กลุ่มสาขาวิชาเทคโนโลยีสารสนเทศ จำแนกตามวิธีการรับเข้า และวุฒิการศึกษาสูงสุดของมารดา.....	108
104	จำนวนนักศึกษาใหม่กลุ่มสาขาวิชาสาธารณสุขศาสตร์ จำแนกตามวิธีการรับเข้า และวุฒิการศึกษาสูงสุดของมารดา.....	108
105	จำนวนนักศึกษาใหม่กลุ่มโควตา จำแนกตามกลุ่มสาขาวิชา และวุฒิการศึกษาสูงสุดของมารดา.....	109
106	จำนวนนักศึกษาใหม่กลุ่มสอบคัดเลือก จำแนกตามกลุ่มสาขาวิชา และวุฒิการศึกษาสูงสุดของมารดา.....	109
107	จำนวนนักศึกษาใหม่ จำแนกตามวิธีการรับเข้า และอาชีพของมารดา.....	110
108	จำนวนนักศึกษาใหม่ จำแนกตามกลุ่มสาขาวิชา และอาชีพของมารดา.....	110
109	จำนวนนักศึกษาใหม่กลุ่มสาขาวิชาวิศวกรรมศาสตร์ จำแนกตามวิธีการรับเข้า และอาชีพของมารดา.....	111
110	จำนวนนักศึกษาใหม่กลุ่มสาขาวิชาเทคโนโลยีการเกษตร จำแนกตามวิธีการรับเข้า และอาชีพของมารดา.....	111
111	จำนวนนักศึกษาใหม่กลุ่มสาขาวิชาเทคโนโลยีสารสนเทศ จำแนกตามวิธีการรับเข้า และอาชีพของมารดา.....	112
112	จำนวนนักศึกษาใหม่กลุ่มสาขาวิชาสาธารณสุขศาสตร์ จำแนกตามวิธีการรับเข้า และอาชีพของมารดา.....	112
113	จำนวนนักศึกษาใหม่กลุ่มโควตา จำแนกตามกลุ่มสาขาวิชา และอาชีพของมารดา.....	113
114	จำนวนนักศึกษาใหม่กลุ่มสอบคัดเลือก จำแนกตามกลุ่มสาขาวิชา และอาชีพของมารดา.....	113
115	จำนวนนักศึกษาใหม่ จำแนกตามกลุ่มสาขาวิชา วิธีการรับเข้า และรายได้ของมารดาต่อเดือน.....	114

ตารางที่	หน้า
131 จำนวนนักศึกษาใหม่กลุ่มสอบคัดเลือก จำแนกตามกลุ่มสาขาวิชา และอาชีพของผู้ให้การอุปการะค่าใช้จ่ายทางการศึกษาที่ไม่ใช่บิดาและ/หรือมารดา.....	123
132 จำนวนนักศึกษาใหม่ จำแนกตามกลุ่มสาขาวิชา วิธีการรับเข้าและรายได้ต่อเดือน ของผู้ให้การอุปการะค่าใช้จ่ายทางการศึกษาที่ไม่ใช่บิดาและ/หรือมารดา.....	124

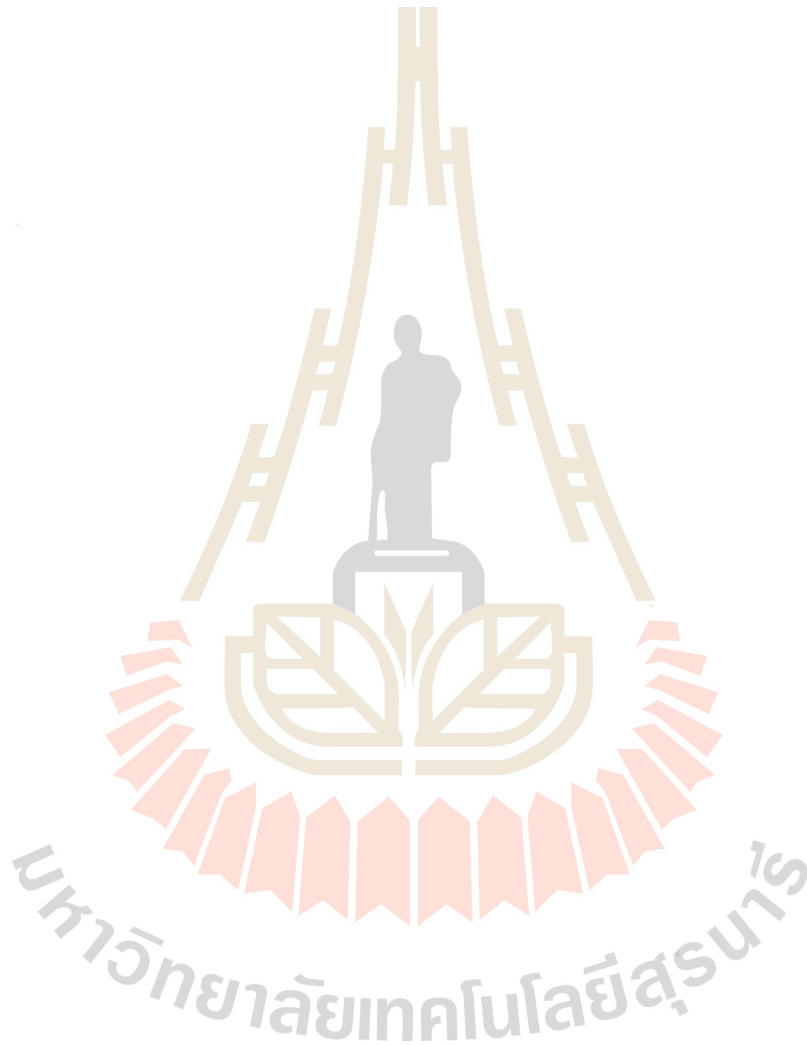

สารสังเขป

ข้อมูลนักศึกษาใหม่ระดับปริญญาตรี ปีการศึกษา 2544



สาระสังเขป

ข้อมูลนักศึกษาใหม่ระดับปริญญาตรี ปีการศึกษา 2544

ในปีการศึกษา 2544 มหาวิทยาลัยเทคโนโลยีสุรนารีรับนักศึกษาใหม่ระดับปริญญาตรีเข้าศึกษาใน 4 กลุ่มสาขาวิชา ได้แก่ กลุ่มสาขาวิชาวิศวกรรมศาสตร์ เทคโนโลยีการเกษตร เทคโนโลยีสารสนเทศ และสาขารณศาสตร์ จำนวน 1,232 คน แบ่งเป็น 2 ประเภท คือ

1. นักศึกษาใหม่ระดับปริญญาตรี (4 ปี) จำนวน 1,231 คน ซึ่งรับผู้ที่สำเร็จการศึกษาในระดับมัธยมศึกษาตอนปลายหรือเทียบเท่าเข้าศึกษาโดยวิธีปกติ 2 วิธี คือ วิธีการให้โควตาและการสอบคัดเลือกผ่านทบวงมหาวิทยาลัย (Entrance)

2. นักศึกษาใหม่ระดับปริญญาตรีที่สอง จำนวน 1 คน ซึ่งรับผู้ที่สำเร็จการศึกษาระดับปริญญาตรีมาก่อน เพื่อเข้าศึกษาในสาขาวิชาอื่นที่ต่างจากสาขาวิชาเดิมเพื่อให้ได้ปริญญาตรีที่สอง

ข้อมูลสำคัญของนักศึกษา ทั้ง 2 ประเภท มีดังนี้

- **นักศึกษาใหม่ระดับปริญญาตรี (4 ปี)** จำนวน 1,231 คน มีรายละเอียดข้อมูลที่สำคัญจำแนกได้ดังนี้

1. วิธีการรับเข้า

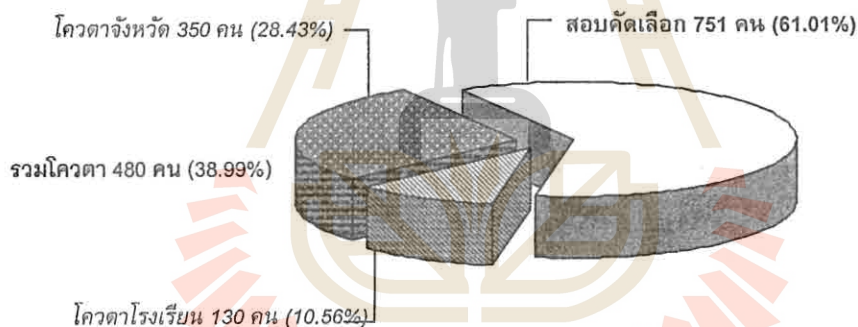

2. กลุ่มสาขาวิชา

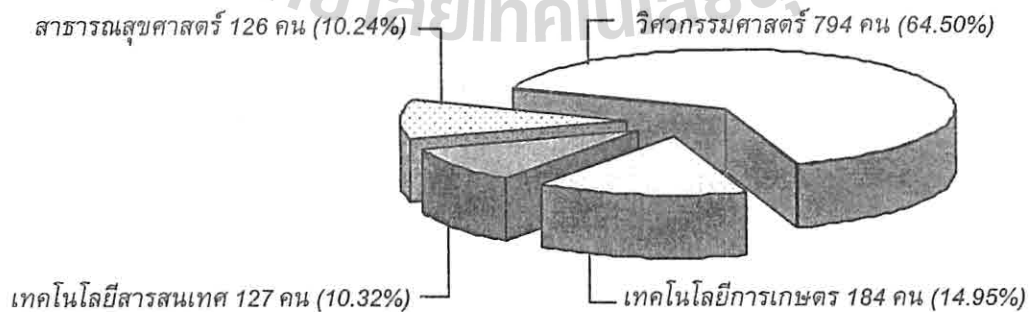

3. เพศ

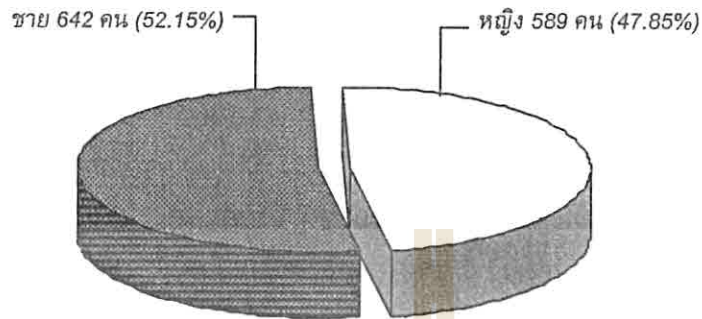

4. ภูมิภาคตามภาคภูมิศาสตร์ที่สำเร็จการศึกษาระดับชั้นมัธยมศึกษาตอนปลายหรือเทียบเท่า

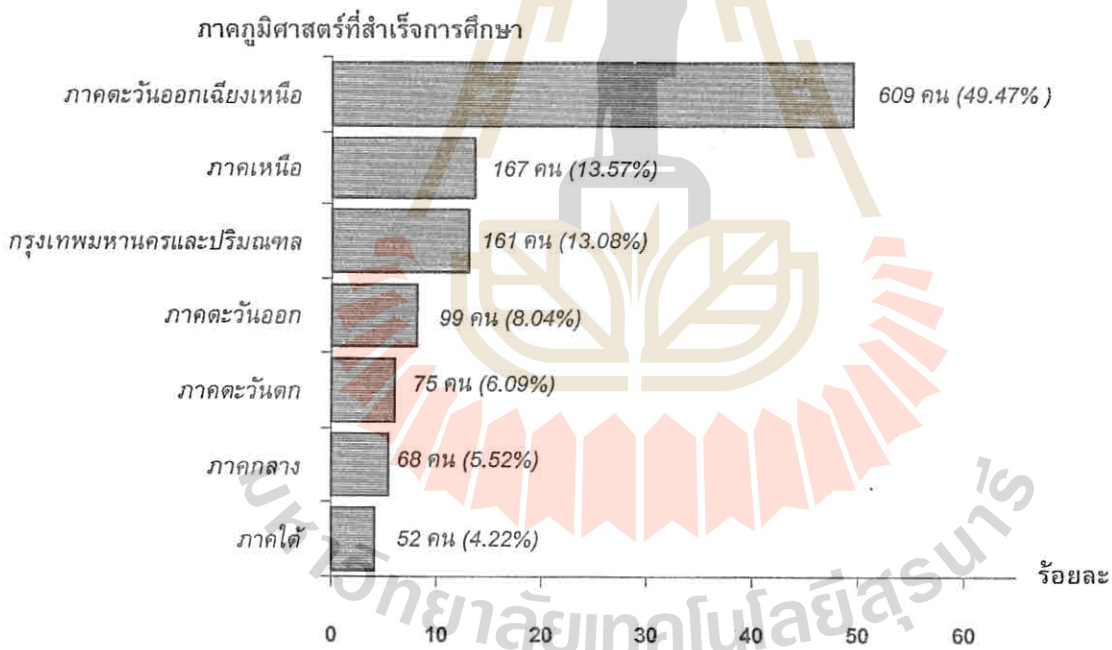

5. อายุ

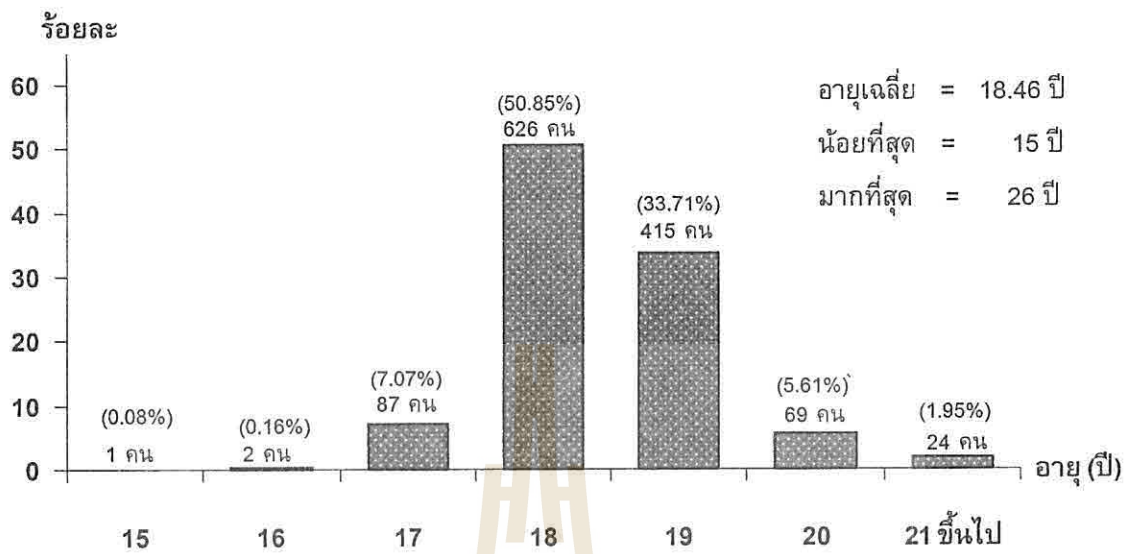

หมายเหตุ : ไม่ระบุอายุ จำนวน 7 คน (ร้อยละ 0.57)

6. ระดับคะแนนเฉลี่ย (GPA) ในระดับชั้นมัธยมศึกษาตอนปลายหรือเทียบเท่า

6.1 จำแนกตามวิธีการรับเข้า

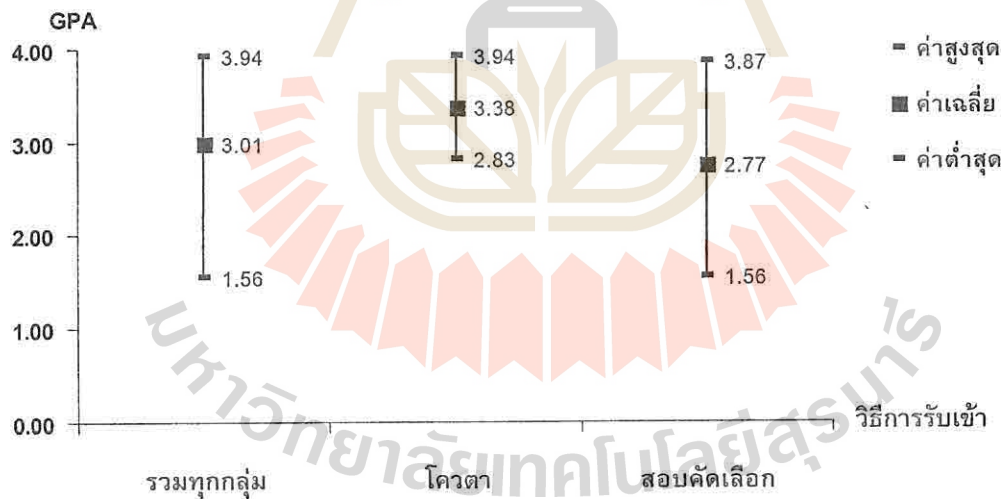

หมายเหตุ : นักศึกษาใหม่กลุ่มสอบคัดเลือก ที่ได้ GPA < 2.00 มี 3.33%, GPA 2.00 – 2.50 มี 20.77%, GPA 2.51 – 3.00 มี 47.80 % และ GPA > 3.00 มี 26.50%

6.2 จำแนกตามกลุ่มสาขาวิชา

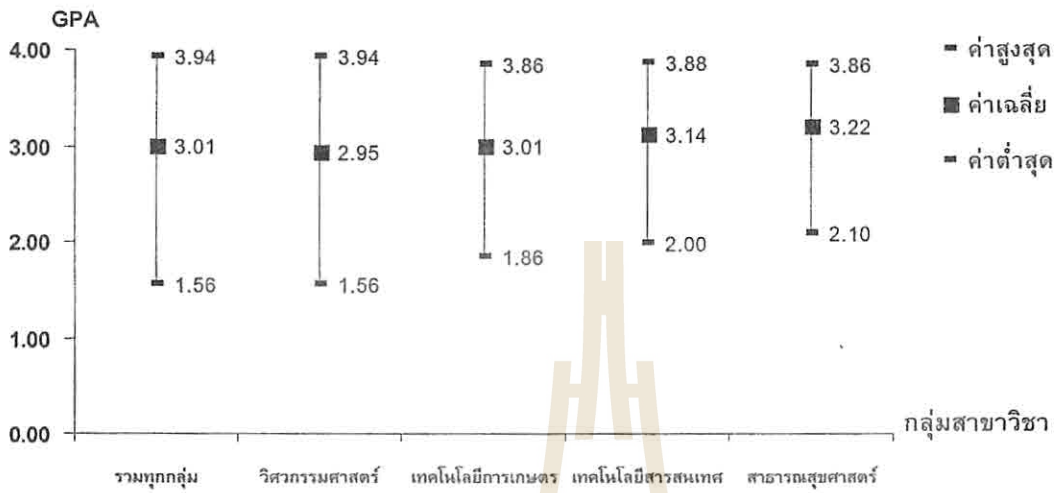

หมายเหตุ : จำนวนนักศึกษาใหม่กลุ่มสอบคัดเลือกที่ได้ GPA แต่ละช่วงเป็นดังนี้ (หน่วย : ร้อยละ)

กลุ่มสาขาวิชา	GPA (เฉพาะกลุ่มสอบคัดเลือก)			
	< 2.00	2.00 – 2.50	2.51 – 3.00	> 3.00
วิศวกรรมศาสตร์	4.59	22.94	46.46	24.09
เทคโนโลยีการเกษตร	0.78	12.40	55.04	31.01
เทคโนโลยีสารสนเทศ	-	13.24	47.06	39.71
สาธารณสุขศาสตร์	-	35.48	41.94	19.35

มหาวิทยาลัยเทคโนโลยีสุรนารี

7. ค่าเฉลี่ยคะแนนสอบเข้า ปีการศึกษา 2541 2542 2543 และ 2544 ของผู้ผ่านการคัดเลือกเข้าศึกษาในมหาวิทยาลัยเทคโนโลยีสุรนารี (Entrance)

กลุ่มสาขาวิชา	2541				2542				2543*				2544*			
	คะแนน เต็ม	คะแนน เฉลี่ย	คะแนน สูงสุด	คะแนน ต่ำสุด	คะแนน เต็ม	คะแนน เฉลี่ย	คะแนน สูงสุด	คะแนน ต่ำสุด	คะแนน เต็ม	คะแนน เฉลี่ย	คะแนน สูงสุด	คะแนน ต่ำสุด	คะแนน เต็ม	คะแนน เฉลี่ย	คะแนน สูงสุด	คะแนน ต่ำสุด
วิศวกรรมศาสตร์	600	234.00	336.00	208.00	514.29	180.91	423.29	157.43	555.56	186.84	277.21	96.30	555.56	204.99	279.85	190.21
เทคโนโลยีการเกษตร	600	207.00	275.00	191.00	500	172.24	222.50	162.50	555.56	208.12	247.80	193.97	555.56	202.03	278.79	189.45
เทคโนโลยีสารสนเทศ (วิทย์)	500	215.00	277.00	194.00	600	280.97	313.50	251.75	666.67	302.99	341.37	279.36	666.67	308.80	349.14	292.32
เทคโนโลยีสารสนเทศ (ศิลป์)	500	244.00	265.00	233.00	400	226.46	258.78	216.00	555.56	287.89	321.96	269.72	555.56	298.03	361.86	284.96
สาธารณสุขศาสตร์	-	-	-	-	700	300.29	363.00	273.25	777.78	361.00	443.33	345.22	777.78	321.34	376.02	262.53

หมายเหตุ : *คะแนนสอบเข้าปีการศึกษา 2543 และ 2544 เป็นคะแนนที่รวมคะแนนที่คิดจาก GPA และ PR ด้วย
ที่มาของข้อมูล : ฝ่ายรับสมัครศึกษา ศูนย์บริการการศึกษา

8. อันดับการเลือกมหาวิทยาลัยเทคโนโลยีสุรนารีของกลุ่มสอบคัดเลือก (Entrance)

8.1 อันดับการเลือกของกลุ่มสอบคัดเลือก ปีการศึกษา 2544

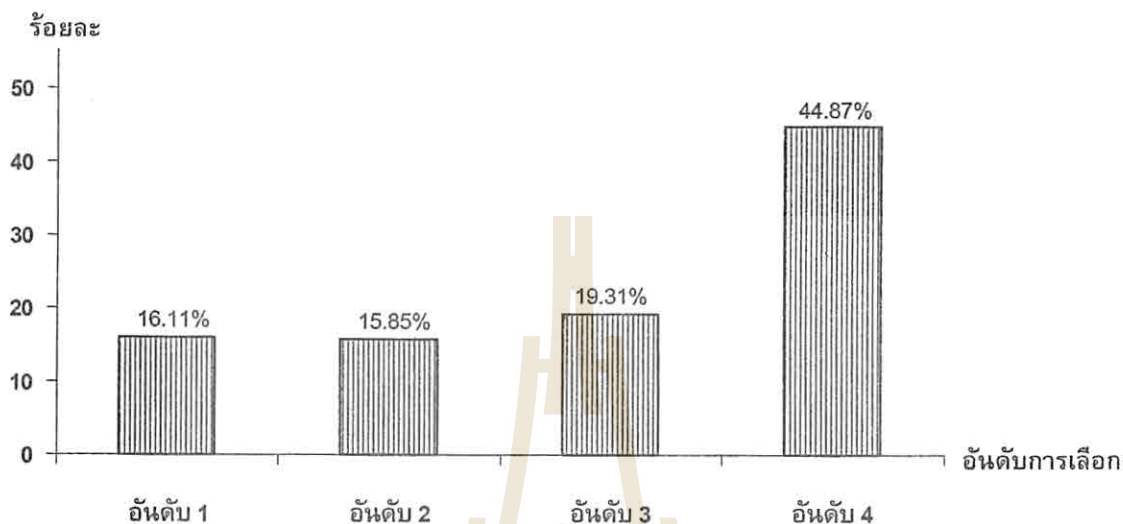

หมายเหตุ : ไม่ระบุอันดับการเลือก 3.86%

8.2 เปรียบเทียบอันดับการเลือกของกลุ่มสอบคัดเลือก ปีการศึกษา 2543 กับ 2544

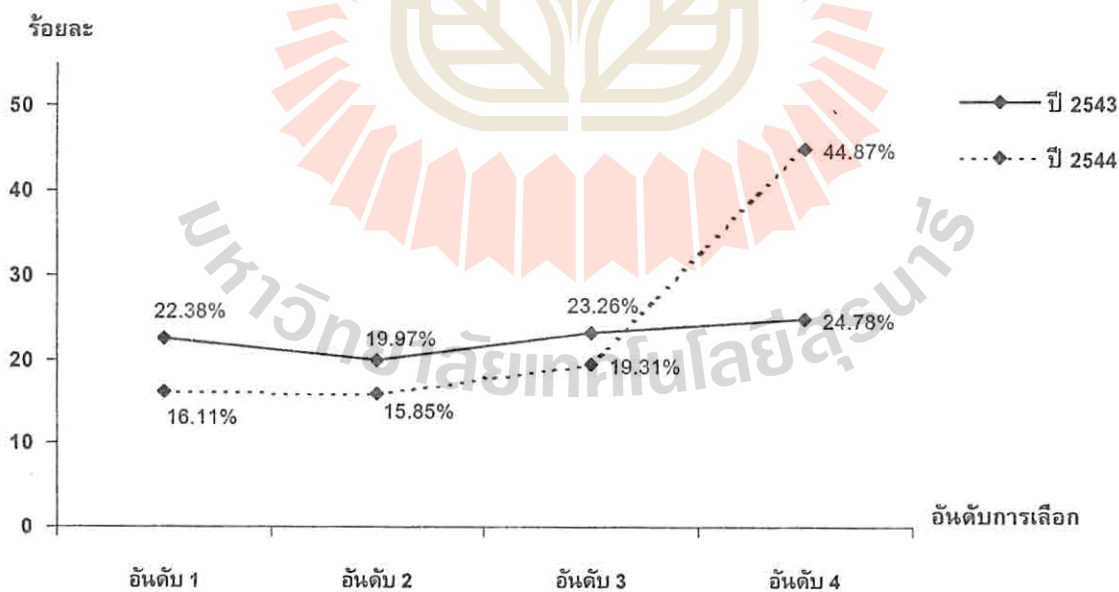

- นักศึกษาใหม่ระดับปริญญาตรีที่สอง จำนวน 1 คน เข้าศึกษาสาขาวิชาวิศวกรรมคอมพิวเตอร์เป็นปริญญาตรีที่สอง มีรายละเอียดข้อมูลที่สำคัญ ดังนี้

นักศึกษามีอายุ 24 ปี สำเร็จการศึกษาระดับชั้นมัธยมศึกษาตอนปลายจากกรุงเทพมหานคร และได้เข้าศึกษาระดับปริญญาตรีที่มหาวิทยาลัยเทคโนโลยีสุรนารี โดยวิธีการสอบคัดเลือกผ่านทบวงมหาวิทยาลัย (Entrance) สำเร็จการศึกษาระดับปริญญาตรี และได้รับปริญญาวิศวกรรมศาสตรบัณฑิต สาขาวิชาวิศวกรรมโยธา จากมหาวิทยาลัยเทคโนโลยีสุรนารี ในปีการศึกษา 2542 ผู้ให้การอุปการะค่าใช้จ่ายทางการศึกษาเป็นบิดาและมารดา



นักศึกษาใหม่ระดับปริญญาตรี ปีการศึกษา 2544



นักศึกษาใหม่ระดับปริญญาตรี ปีการศึกษา 2544

บทนำ

ในปีการศึกษา 2544 มหาวิทยาลัยเทคโนโลยีสุรนารี ใ้รับนักศึกษาใหม่ระดับปริญญาตรี เข้าศึกษาหลักสูตรต่างๆ จำนวน 20 หลักสูตร ใน 4 กลุ่มสาขาวิชา ได้แก่

- กลุ่มสาขาวิชาวิศวกรรมศาสตร์ 14 สาขาวิชา ได้แก่
 - เทคโนโลยีธรณี
 - วิศวกรรมเกษตร
 - วิศวกรรมขนส่ง
 - วิศวกรรมคอมพิวเตอร์
 - วิศวกรรมเคมี
 - วิศวกรรมเครื่องกล
 - วิศวกรรมเซรามิก
 - วิศวกรรมพอลิเมอร์
 - วิศวกรรมไฟฟ้า
 - วิศวกรรมโทรคมนาคม
 - วิศวกรรมโยธา
 - วิศวกรรมโลหการ
 - วิศวกรรมสิ่งแวดล้อม
 - วิศวกรรมอุตสาหการ
- กลุ่มสาขาวิชาเทคโนโลยีการเกษตร 3 สาขาวิชา ได้แก่
 - เทคโนโลยีการผลิตพืช
 - เทคโนโลยีการผลิตสัตว์
 - เทคโนโลยีอาหาร
- กลุ่มสาขาวิชาเทคโนโลยีสารสนเทศ 1 สาขาวิชา ได้แก่
 - วิทยาการสารสนเทศ
- กลุ่มสาขาวิชาสาธารณสุขศาสตร์ 2 สาขาวิชา ได้แก่
 - อนามัยสิ่งแวดล้อม
 - อาชีวอนามัยและความปลอดภัย

นักศึกษาใหม่ของมหาวิทยาลัยเทคโนโลยีสุรนารี แบ่งออกเป็น 2 กลุ่ม คือ

1. นักศึกษาระดับปริญญาตรี (4 ปี) เป็นนักศึกษาที่รับเข้าศึกษาตามวิธีการรับ ปกติของมหาวิทยาลัย โดยรับจากผู้สำเร็จการศึกษาในระดับมัธยมศึกษาตอน ปลายหรือเทียบเท่า จำนวน 1,231 คน
2. นักศึกษาปริญญาตรีที่สอง เป็นนักศึกษาที่สำเร็จการศึกษาระดับปริญญาตรีมา ก่อน และมหาวิทยาลัยรับเข้าศึกษาในสาขาวิชาอื่นที่ต่างจากสาขาวิชาเดิมเพื่อให้ สำเร็จการศึกษาปริญญาตรีที่สอง จำนวน 1 คน

การรับนักศึกษาในระดับปริญญาตรี (4 ปี) มี 2 วิธี คือ

1. การให้โควตา เป็นการให้โควตาโดยไม่มี การสอบข้อเขียนแก่นักเรียนในโรงเรียนมัธยมศึกษาในภาคต่าง ๆ ทั่วประเทศ มีเป้าหมายการรับร้อยละ 80 ของจำนวนเป้าหมายการรับทั้งหมด ซึ่งมี 2 ประเภท ได้แก่

1.1 โควตาโรงเรียน (ร้อยละ 25) จัดสรรให้กับโรงเรียนมัธยมศึกษาตอนปลายในภาคตะวันออกเฉียงเหนือตอนล่าง 5 จังหวัด ได้แก่ นครราชสีมา ชัยภูมิ บุรีรัมย์ สุรินทร์ และศรีสะเกษ และภาคตะวันออกเฉียงเหนือตอนบน 3 จังหวัด ได้แก่ ฉะเชิงเทรา ชลบุรี และระยอง

1.2 โควตาจังหวัด (ร้อยละ 55) จัดสรรให้กับโรงเรียนมัธยมศึกษาทุกจังหวัดในภาคต่าง ๆ ทั่วประเทศ ยกเว้น 8 จังหวัด ที่ได้รับโควตาโรงเรียนแล้ว โดยจัดสรรให้ภาคตะวันออกเฉียงเหนือและภาคตะวันออก ร้อยละ 25 ของเป้าหมายการรับทั้งหมด อีกสามภาคที่เหลือ คือ ภาคกลาง (รวมกรุงเทพมหานคร) ภาคเหนือ และภาคใต้ จัดสรรให้ภาคละร้อยละ 10 ของเป้าหมายการรับทั้งหมด

กรณีการรับนักศึกษาโดยวิธีโควตา หากได้นักศึกษาไม่ครบตามจำนวนที่ประกาศรับก็จะนำจำนวนที่ขาดไปสมทบกับจำนวนที่ประกาศรับโดยการสอบคัดเลือกผ่านทบวงมหาวิทยาลัย (Entrance)

2. การสอบคัดเลือก (Entrance) ดำเนินการโดยทบวงมหาวิทยาลัย โดยมีเป้าหมายในการรับนักศึกษาด้วยวิธีการสอบคัดเลือกร้อยละ 20 ของจำนวนเป้าหมายการรับทั้งหมด

วัตถุประสงค์ของการศึกษา

1. เพื่อแจกแจงข้อมูลนักศึกษาใหม่ระดับปริญญาตรี ตามกลุ่มสาขาวิชา และวิธีการรับเข้า

2. เพื่อศึกษาข้อมูลพื้นฐานด้านต่างๆ ของนักศึกษาใหม่ระดับปริญญาตรี ได้แก่ ภูมิฐานะของนักศึกษา ข้อมูลส่วนตัว ข้อมูลการศึกษา ข้อมูลของครอบครัว และข้อมูลของผู้ให้การอุปการะค่าใช้จ่ายทางการศึกษา

วิธีรวบรวมและวิเคราะห์ข้อมูล

รวบรวมข้อมูลจากระเบียนประวัตินักศึกษาใหม่ ปีการศึกษา 2544 ที่รายงานตัวขึ้นทะเบียนเป็นนักศึกษาใหม่ระดับปริญญาตรีในวันที่ 24 พฤษภาคม 2544 โดยนำมาประมวลผลข้อมูลหาค่าความถี่ ค่าร้อยละ ค่ามัชฌิมเลขคณิต ค่าความเบี่ยงเบนมาตรฐาน ค่ามัธยฐาน และค่าฐานนิยม ยกเว้นข้อมูลคะแนนสอบเข้ามหาวิทยาลัยของนักศึกษากลุ่มสอบคัดเลือก ซึ่งไม่มีในระเบียนประวัติ แต่ได้ข้อมูลจากฝ่ายรับนักศึกษา ศูนย์บริการการศึกษา มหาวิทยาลัยเทคโนโลยีสุรนารี

นิยาม

1. **นักศึกษาใหม่ระดับปริญญาตรี (4 ปี)** หมายถึง ผู้ที่มหาวิทยาลัยเทคโนโลยีสุรนารี รับเข้าเป็นนักศึกษาระดับปริญญาตรี (4 ปี) และมีฐานะชั้นปีที่ 1 ซึ่งรับโดยวิธีให้โควตาของมหาวิทยาลัย และสอบคัดเลือกโดยทบวงมหาวิทยาลัย โดยได้รายงานตัวขึ้นทะเบียนเป็นนักศึกษาใหม่ ในวันที่ 24 พฤษภาคม 2544
2. **นักศึกษาใหม่กลุ่มโควตา** หมายถึง ผู้ที่มหาวิทยาลัยรับเข้าเป็นนักศึกษาระดับปริญญาตรี (4 ปี) โดยไม่มีการสอบคัดเลือกและมีฐานะเป็นนักศึกษาชั้นปีที่ 1 แต่รับเข้าตามวิธีการและ หลักเกณฑ์ที่มหาวิทยาลัยกำหนด มี 2 ประเภท คือ โควตาโรงเรียนและโควตาจังหวัด
3. **นักศึกษาใหม่กลุ่มสอบคัดเลือก (Entrance)** หมายถึง ผู้ที่มหาวิทยาลัยรับเข้าเป็นนักศึกษาระดับปริญญาตรี (4 ปี) โดยการสอบคัดเลือกซึ่งทบวงมหาวิทยาลัยเป็นผู้ดำเนินการ และมีฐานะเป็นนักศึกษาชั้นปีที่ 1
4. **นักศึกษาใหม่ระดับปริญญาตรีที่สอง** หมายถึง ผู้ที่สำเร็จการศึกษาระดับปริญญาตรีมาก่อนและมหาวิทยาลัยรับเข้าเป็นนักศึกษาปริญญาตรีโดยศึกษาสาขาวิชาอื่นที่ต่างจากสาขาวิชาเดิมที่เคยศึกษาเพื่อให้สำเร็จการศึกษาระดับปริญญาตรีที่สอง
5. **กลุ่มสาขาวิชา** หมายถึง โครงสร้างรวมของสาขาวิชาที่มหาวิทยาลัยเทคโนโลยีสุรนารีดำเนินการสอนในระดับปริญญาตรี ซึ่งมี 4 กลุ่มสาขาวิชา ได้แก่ วิศวกรรมศาสตร์ เทคโนโลยีการเกษตร เทคโนโลยีสารสนเทศ และสาธารณสุขศาสตร์
6. **ภาค** หมายถึง ภาคต่างๆ ทางภูมิศาสตร์ของประเทศไทย จำแนกเป็น 6 ภาค รวมทั้งกรุงเทพมหานครและปริมณฑล ได้แก่
 - 6.1 **กรุงเทพมหานครและปริมณฑล** ประกอบด้วย 6 จังหวัด ได้แก่ กรุงเทพมหานคร จังหวัดปทุมธานี นนทบุรี สมุทรปราการ สมุทรสาคร และนครปฐม
 - 6.2 **ภาคกลาง** ประกอบด้วย 6 จังหวัด ได้แก่ จังหวัดชัยนาท ลพบุรี สระบุรี สิงห์บุรี อ่างทอง และพระนครศรีอยุธยา
 - 6.3 **ภาคตะวันออก** ประกอบด้วย 8 จังหวัด ได้แก่ จังหวัดจันทบุรี ฉะเชิงเทรา ชลบุรี ตราด นครนายก ปราจีนบุรี สระแก้ว และระยอง
 - 6.4 **ภาคตะวันตก** ประกอบด้วย 6 จังหวัด ได้แก่ จังหวัดกาญจนบุรี ประจวบคีรีขันธ์ เพชรบุรี ราชบุรี สมุทรสงคราม และสุพรรณบุรี
 - 6.5 **ภาคเหนือ** ประกอบด้วย 17 จังหวัด ได้แก่ จังหวัดกำแพงเพชร เชียงใหม่ เชียงราย ตาก นครสวรรค์ น่าน พิจิตร พิษณุโลก เพชรบูรณ์ แพร่ แม่ฮ่องสอน ลำปาง ลำพูน สุโขทัย อุทัยธานี และอุดรดิตถ์

6.6 ภาคตะวันออกเฉียงเหนือ ประกอบด้วย 19 จังหวัด ได้แก่ จังหวัด กาฬสินธุ์ ขอนแก่น ชัยภูมิ นครพนม นครราชสีมา บุรีรัมย์ มหาสารคาม มุกดาหาร ยโสธร ร้อยเอ็ด เลย ศรีสะเกษ สกลนคร สุรินทร์ หนองคาย อำนาจเจริญ อุตรธานี หนองบัวลำภู และอุบลราชธานี

6.7 ภาคใต้ ประกอบด้วย 14 จังหวัด ได้แก่ จังหวัดกระบี่ ชุมพร ตรัง นครศรีธรรมราช พังงา นราธิวาส ปัตตานี สงขลา พัทลุง ภูเก็ต ยะลา ระนอง สตูล และ สุราษฎร์ธานี

7. ภูมิภาคอื่นๆ มีความหมาย 2 อย่างคือ (1) จังหวัดที่ปรากฏในสำเนาทะเบียน บ้าน (ภูมิภาคตามทะเบียนบ้าน) และ (2) จังหวัดที่สำเร็จการศึกษา (ภูมิภาคตามสถานที่ สำเร็จการศึกษา)

8. ปีการศึกษา หมายถึง ช่วงเวลาตั้งแต่เดือนมิถุนายนถึงเดือนพฤษภาคมของปีถัดไป ดังนั้น ปีการศึกษา 2544 หมายถึง ช่วงเวลาตั้งแต่เดือนมิถุนายน 2544 ถึงเดือนพฤษภาคม 2545

9. อักษรย่อที่ใช้

- | | | |
|-----|---------|--|
| วศ. | หมายถึง | นักศึกษาใหม่กลุ่มสาขาวิชาวิศวกรรมศาสตร์ |
| ทก. | หมายถึง | นักศึกษาใหม่กลุ่มสาขาวิชาเทคโนโลยีการเกษตร |
| ทส. | หมายถึง | นักศึกษาใหม่กลุ่มสาขาวิชาเทคโนโลยีสารสนเทศ |
| สธ. | หมายถึง | นักศึกษาใหม่กลุ่มสาขาวิชาสาธารณสุขศาสตร์ |

มหาวิทยาลัยเทคโนโลยีสุรนารี

ข้อมูลนักศึกษาใหม่ระดับปริญญาตรี ปีการศึกษา 2544

ก. นักศึกษาใหม่ระดับปริญญาตรี (4 ปี)

ปีการศึกษา 2544 มหาวิทยาลัยเทคโนโลยีสุรนารีรับนักศึกษาใหม่ระดับปริญญาตรี (4 ปี) เข้าศึกษาเป็นรุ่นที่ 9 จำนวน 1,231 คน ในกลุ่มสาขาวิชาต่างๆ 4 กลุ่มสาขาวิชา ได้แก่ วิศวกรรมศาสตร์ เทคโนโลยีการเกษตร เทคโนโลยีสารสนเทศ และสาขารณสุขศาสตร์ รายละเอียดของข้อมูลนักศึกษาใหม่ระดับปริญญาตรี (4 ปี) มีดังนี้

1. ข้อมูลการรับเข้า

มหาวิทยาลัยเทคโนโลยีสุรนารี มีเป้าหมายรับนักศึกษาใหม่ระดับปริญญาตรี ปีการศึกษา 2544 จำนวน 1,410 คน สามารถรับได้จำนวน 1,231 คน คิดเป็นร้อยละ 87.30 ของจำนวนเป้าหมายการรับทั้งหมด รายละเอียดวิธีการรับเข้า เป้าหมายการรับ การรับจริง จำแนกตามกลุ่มสาขาวิชา ดังข้อมูลที่แสดงไว้ต่อไปนี้

วิธีการรับเข้า	เป้าหมาย					รับจริง				
	วศ.	ทก.	ทส.	สธ.	รวม (*)	วศ.	ทก.	ทส.	สธ.	รวม (*)
โควตา	744	192	96	96	1,128 (80%)	271	55	59	95	480 (34.04%)
โรงเรียน	232	60	30	30	352 (25%)	86	17	17	10	130 (9.22%)
จังหวัด	512	132	66	66	776 (55%)	185	38	42	85	350 (24.82%)
สอบคัดเลือก	186	48	24	24	282 (20%)	523	129	68	31	751 (53.26%)
รวม	930	240	120	120	1,410 (100%)	794	184	127	126	1,231 (87.30%)

(*) หมายถึง ร้อยละของจำนวนเป้าหมายรวม

การที่จำนวนรับจริงของนักศึกษากลุ่มสอบคัดเลือกมากกว่าจำนวนเป้าหมาย เนื่องจากการคัดเลือกนักศึกษาประเภทโควตาได้ดำเนินการเสร็จสิ้นก่อนการสอบคัดเลือกของทบวงมหาวิทยาลัย ซึ่งผู้ที่ผ่านการคัดเลือกโดยวิธีโควตาสละสิทธิ์ในการเข้าศึกษาเป็นจำนวนมาก โดยจำนวนที่ขาดนี้มหาวิทยาลัยได้นำไปเพิ่มให้กับจำนวนที่จะรับจากการสอบคัดเลือกของทบวงมหาวิทยาลัย จำนวนนักศึกษาใหม่ที่รับจริง จำแนกตามวิธีการรับเข้า และกลุ่มสาขาวิชา ได้ดังนี้

วิธีการรับเข้า	วศ.		ทก.		ทส.		สธ.		รวม	
	จำนวน	ร้อยละ	จำนวน	ร้อยละ	จำนวน	ร้อยละ	จำนวน	ร้อยละ	จำนวน	ร้อยละ
โควตา	271	22.01	55	4.47	59	4.79	95	7.72	480	38.99
โรงเรียน	86	6.99	17	1.38	17	1.38	10	0.81	130	10.56
จังหวัด	185	15.03	38	3.09	42	3.41	85	6.90	350	28.43
สอบคัดเลือก	523	42.49	129	10.48	68	5.52	31	2.52	751	61.01
รวม	794	64.50	184	14.95	127	10.32	126	10.24	1,231	100.00

2. ภูมิลำเนาของนักศึกษา

2.1 ภูมิลำเนาตามทะเบียนบ้าน นักศึกษาใหม่มีภูมิลำเนาตามทะเบียนบ้านในภาคต่างๆ ดังนี้ ภาคตะวันออกเฉียงเหนือ ร้อยละ 49.31 ภาคเหนือ ร้อยละ 13.73 กรุงเทพมหานครและปริมณฑล ร้อยละ 12.92 ภาคตะวันออก ร้อยละ 7.88 ภาคกลาง ร้อยละ 5.93 ภาคตะวันตก ร้อยละ 5.69 ภาคใต้ ร้อยละ 4.22 และไม่ระบุ ร้อยละ 0.32 (รายละเอียดเพิ่มเติมดูได้จากตารางที่ 1 - 8)

2.1.1 ภูมิลำเนาตามทะเบียนบ้านของนักศึกษาใหม่ทั้งหมด

จำแนกตามกลุ่มสาขาวิชา ได้ดังนี้

ภาคภูมิศาสตร์	กลุ่มสาขาวิชา (ร้อยละ)			
	วศ.	ทก.	ทส.	สธ.
ภาคตะวันออกเฉียงเหนือ	46.35	51.63	48.82	65.08
ภาคตะวันออก	7.56	8.15	9.45	7.94
กรุงเทพมหานครและปริมณฑล	14.74	7.61	18.90	3.17
ภาคกลาง	5.92	9.24	3.94	3.17
ภาคเหนือ	15.24	10.33	11.02	11.90
ภาคใต้	4.66	4.35	1.57	3.97
ภาคตะวันตก	5.16	8.70	6.30	3.97
ไม่ระบุ	0.38	-	-	0.79
รวม	100.00	100.00	100.00	100.00

จำแนกตามวิธีการรับเข้า ได้ดังนี้

ภาคภูมิศาสตร์	วิธีการรับเข้า (ร้อยละ)	
	โควตา	สอบคัดเลือก
ภาคตะวันออกเฉียงเหนือ	55.00	45.67
ภาคตะวันออก	10.00	6.52
กรุงเทพมหานครและปริมณฑล	2.92	19.31
ภาคกลาง	7.71	4.79
ภาคเหนือ	14.38	13.32
ภาคใต้	5.00	3.73
ภาคตะวันตก	5.00	6.13
ไม่ระบุ	-	0.53
รวม	100.00	100.00

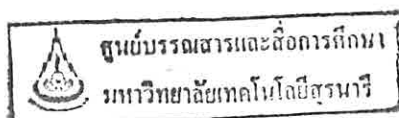

กลุ่มสาขาวิชาวิศวกรรมศาสตร์ ได้ดังนี้

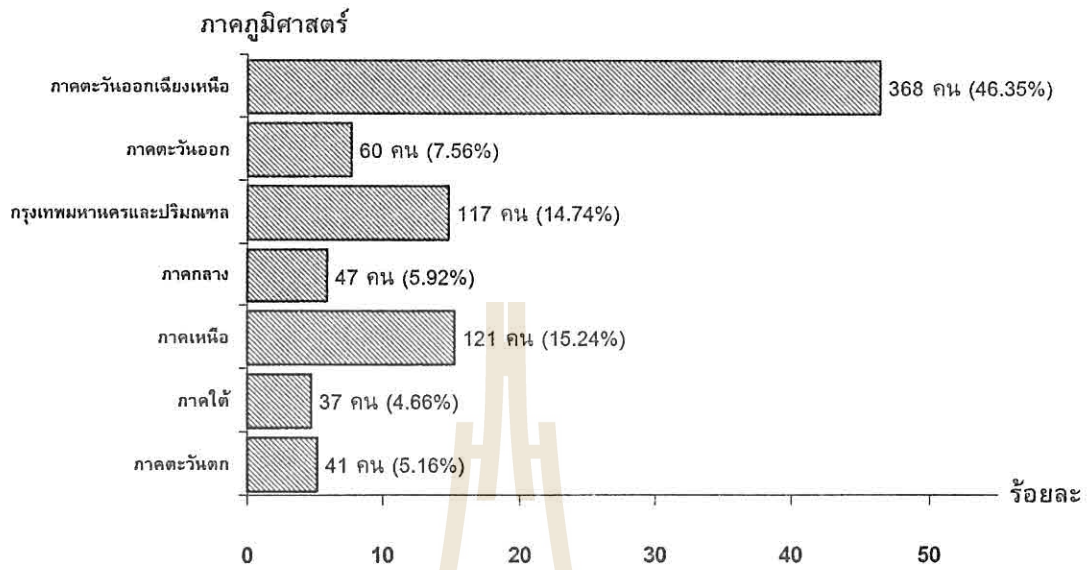

กลุ่มสาขาวิชาเทคโนโลยีการเกษตร ได้ดังนี้

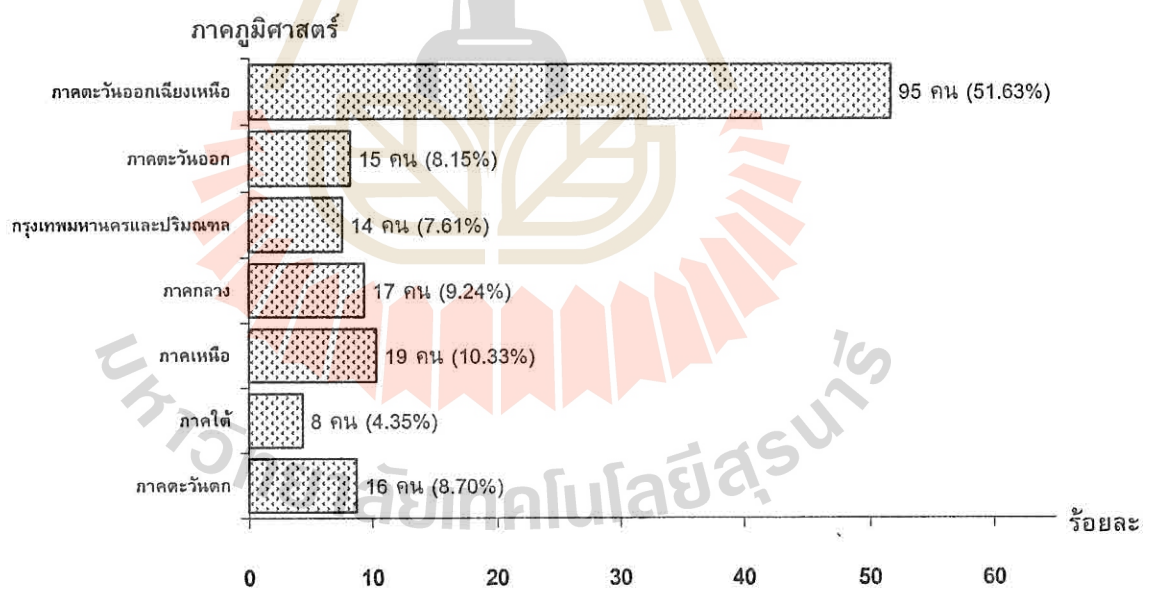

กลุ่มสาขาวิชาเทคโนโลยีสารสนเทศ ได้ดังนี้

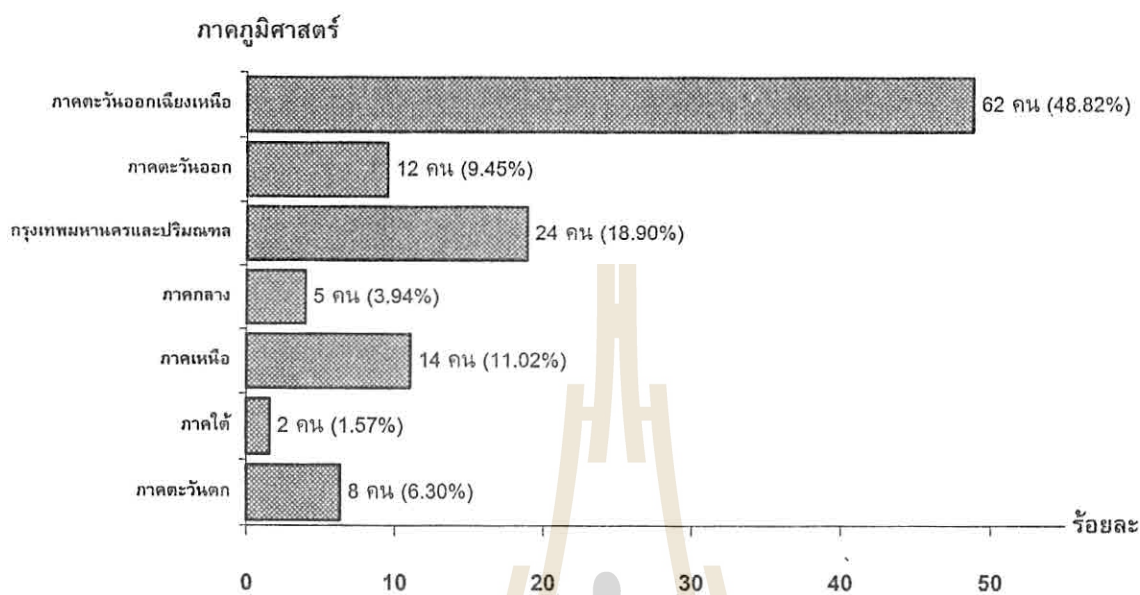

กลุ่มสาขาวิชาสาธารณสุขศาสตร์ ได้ดังนี้

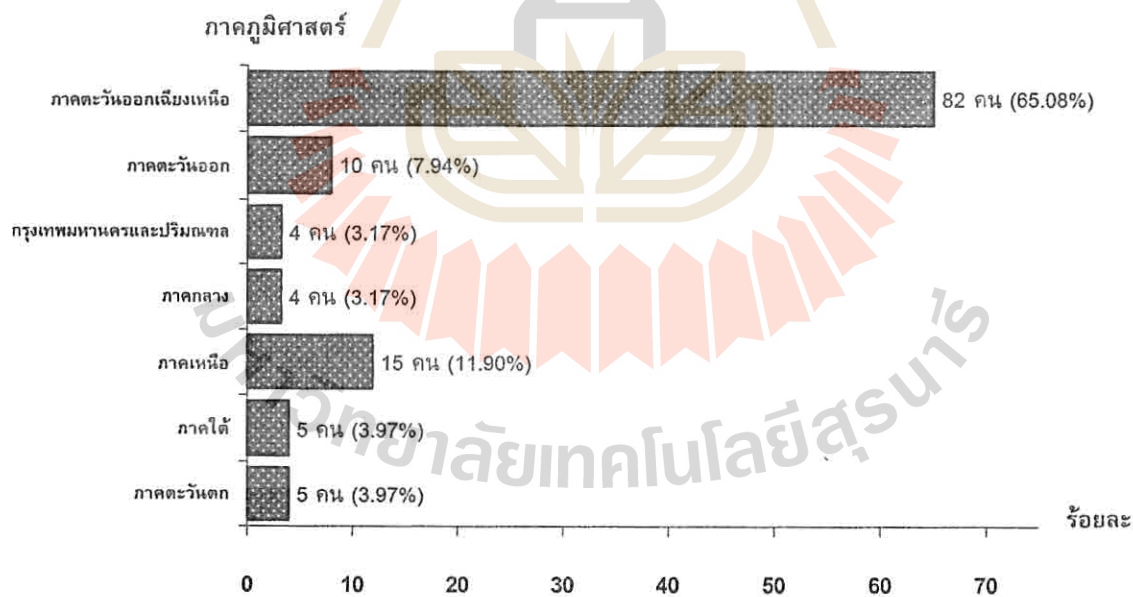

2.1.2 ภูมิสำเนาตามทะเบียนบ้านเฉพาะในภาคตะวันออกเฉียงเหนือ นักศึกษา
ใหม่ที่มีภูมิสำเนาตามทะเบียนบ้านที่อยู่ในภาคตะวันออกเฉียงเหนือ มีจำนวน 607 คน

จำแนกตามกลุ่มสาขาวิชา ได้ดังนี้

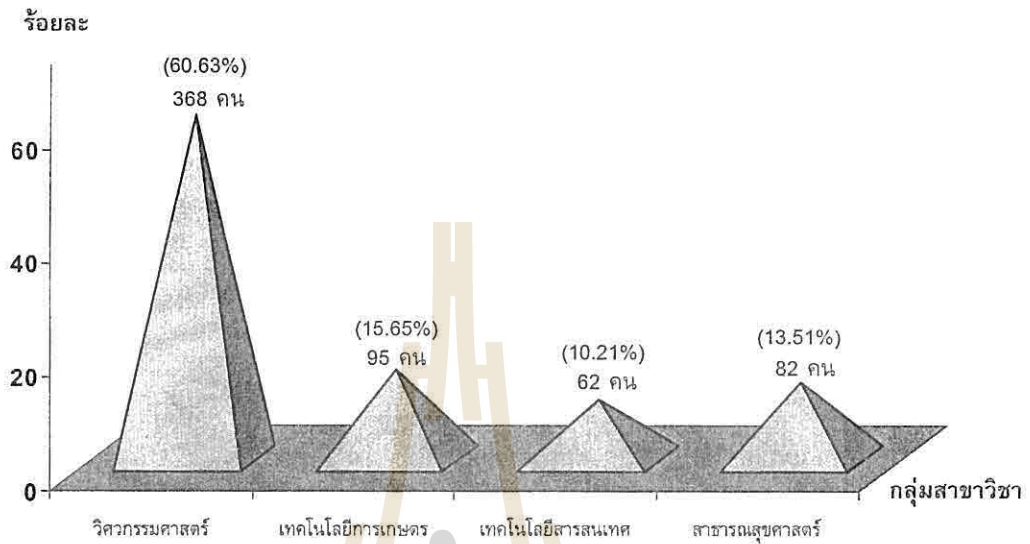

จำแนกตามวิธีการรับเข้า ได้ดังนี้

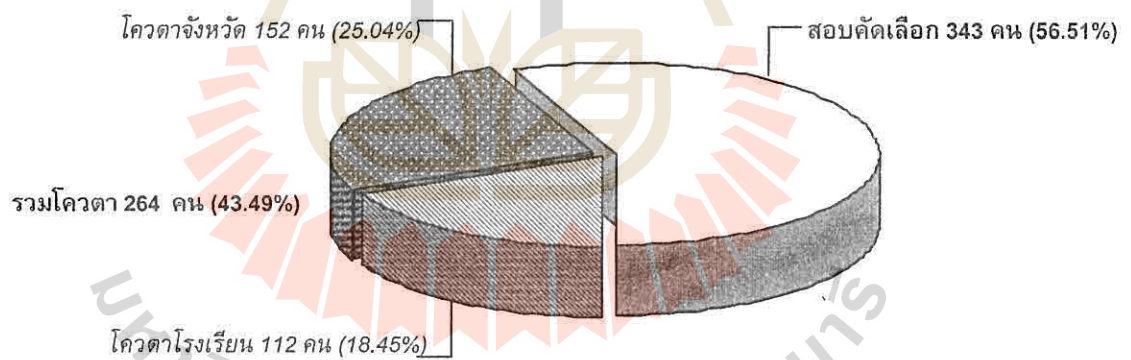

2.2 ภูมิสำเนาตามสถานที่สำเร็จการศึกษาระดับชั้นมัธยมศึกษาตอนปลายหรือเทียบเท่า นักศึกษาใหม่ ร้อยละ 49.47 สำเร็จการศึกษาระดับชั้นมัธยมศึกษาตอนปลายหรือเทียบเท่าจากภาคตะวันออกเฉียงเหนือ นอกนั้นสำเร็จการศึกษากระจายตามภาคต่างๆ ทั่วประเทศ ดังแสดงไว้ในแผนภาพที่ 1 (รายละเอียดเพิ่มเติมดูได้จากตารางที่ 9 - 16)

2.2.1 ภูมิสำเนาตามสถานที่สำเร็จการศึกษาชั้นมัธยมศึกษาตอนปลายหรือเทียบเท่าของนักศึกษาทั้งหมด

จำแนกตามกลุ่มสาขาวิชา ได้ดังนี้

ภาคภูมิศาสตร์	กลุ่มสาขาวิชา (ร้อยละ)			
	วศ.	ทก.	ทส.	สธ.
ภาคตะวันออกเฉียงเหนือ	46.10	51.63	51.18	65.87
ภาคตะวันออก	8.19	8.15	8.66	6.35
กรุงเทพมหานครและปริมณฑล	15.11	7.61	18.11	3.17
ภาคกลาง	5.42	8.70	3.15	3.97
ภาคเหนือ	15.11	10.33	9.45	12.70
ภาคใต้	4.66	4.35	1.57	3.97
ภาคตะวันตก	5.42	9.24	7.87	3.97
รวม	100.00	100.00	100.00	100.00

จำแนกตามวิธีการรับเข้า ได้ดังนี้

ภาคภูมิศาสตร์	วิธีการรับเข้า (ร้อยละ)	
	โควตา	สอบคัดเลือก
ภาคตะวันออกเฉียงเหนือ	55.21	45.81
ภาคตะวันออก	9.58	7.06
กรุงเทพมหานครและปริมณฑล	2.29	19.97
ภาคกลาง	7.50	4.26
ภาคเหนือ	14.38	13.05
ภาคใต้	5.00	3.73
ภาคตะวันตก	6.04	6.13
รวม	100.00	100.00

กลุ่มสาขาวิชาวิศวกรรมศาสตร์ ได้ตั้งนี้

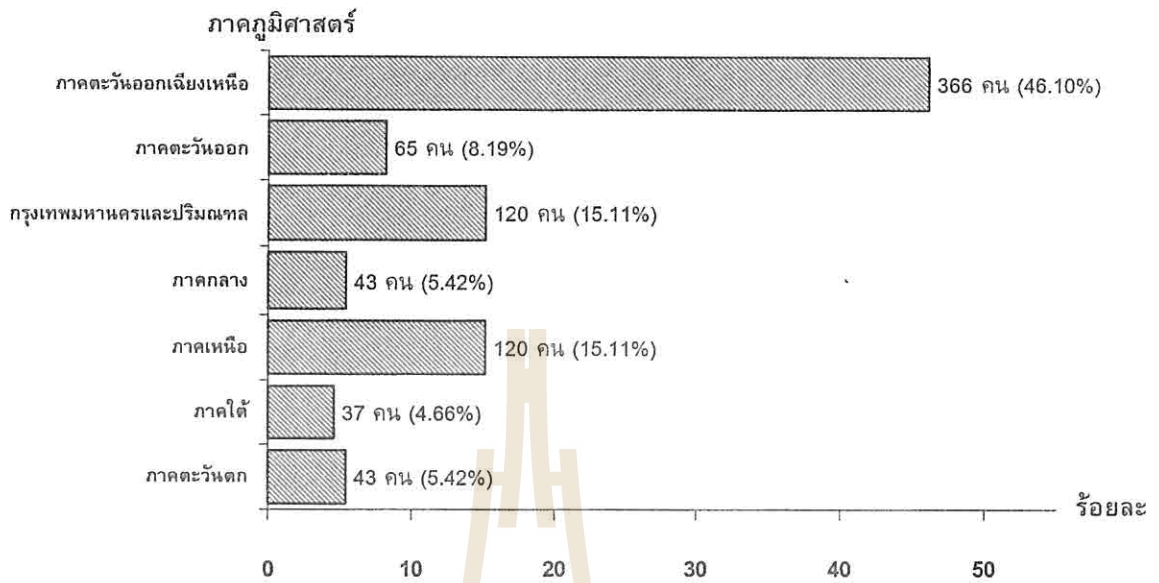

กลุ่มสาขาวิชาเทคโนโลยีการเกษตร ได้ตั้งนี้

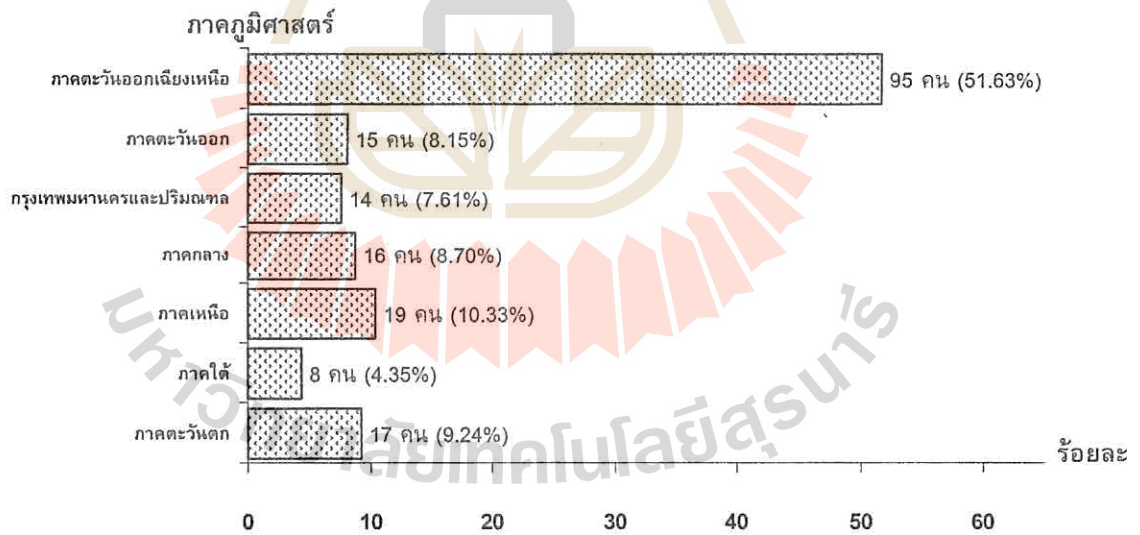

กลุ่มสาขาวิชาเทคโนโลยีสารสนเทศ ได้ดังนี้

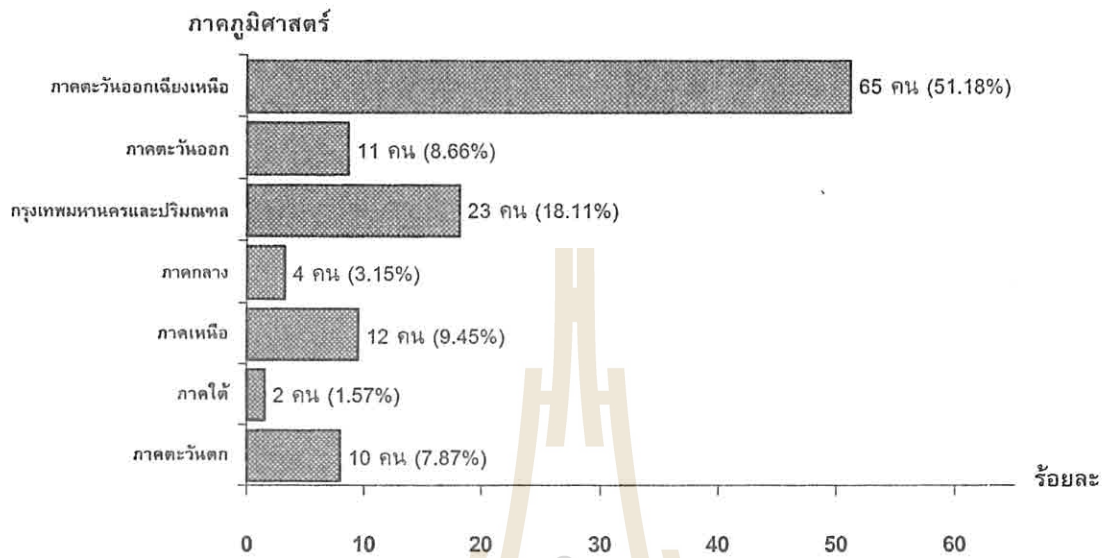

กลุ่มสาขาวิชาสาธารณสุขศาสตร์ ได้ดังนี้

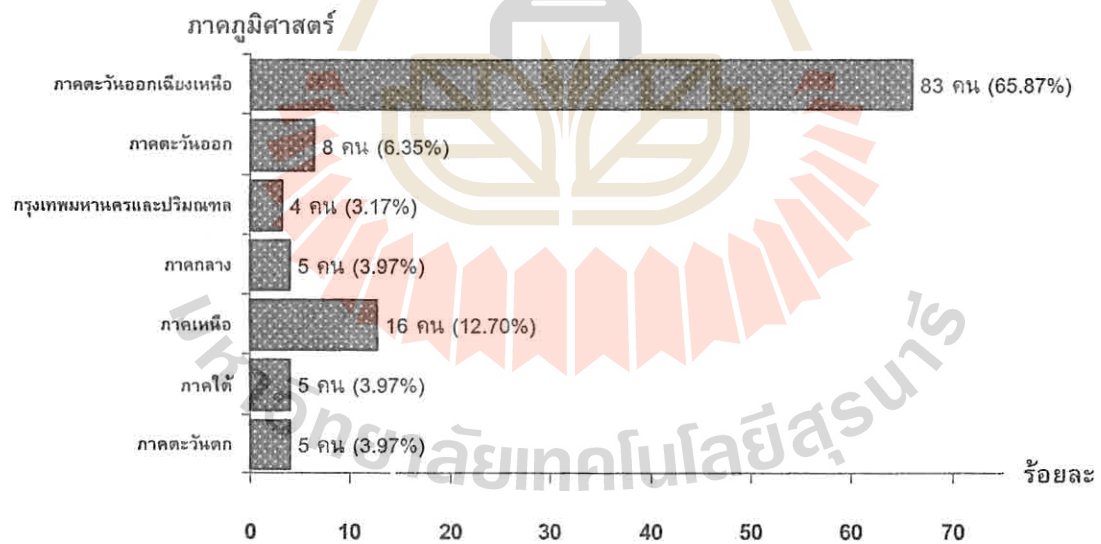

2.2.2 ภูมิลาเนาตามสถานที่สำเร็จการศึกษาระดับชั้นมัธยมศึกษาตอนปลาย หรือเทียบเท่าเฉพาะที่อยู่ในภาคตะวันออกเฉียงเหนือ มีจำนวน 609 คน

จำแนกตามกลุ่มสาขาวิชา ได้ดังนี้

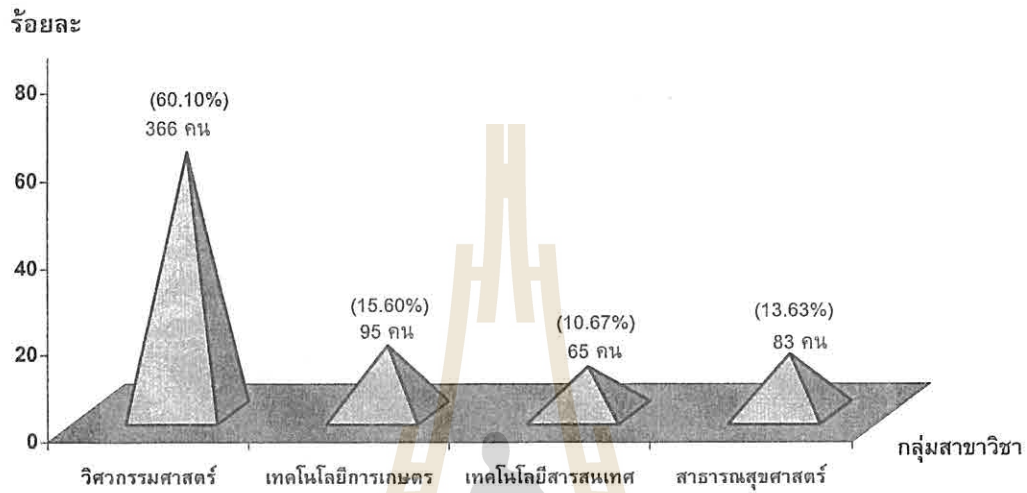

จำแนกตามวิธีการรับเข้า ได้ดังนี้

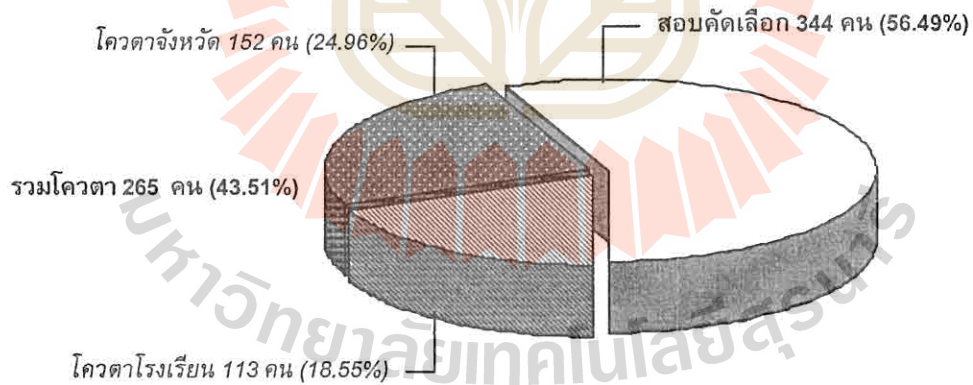

แผนภาพที่ 1 ร้อยละของจำนวนนักศึกษาใหม่ระดับปริญญาตรี (4 ปี) จำแนกตามวิธีการรับเข้าและภาคภูมิศาสตร์ที่สำเร็จการศึกษาระดับชั้นมัธยมศึกษาตอนปลายหรือเทียบเท่า

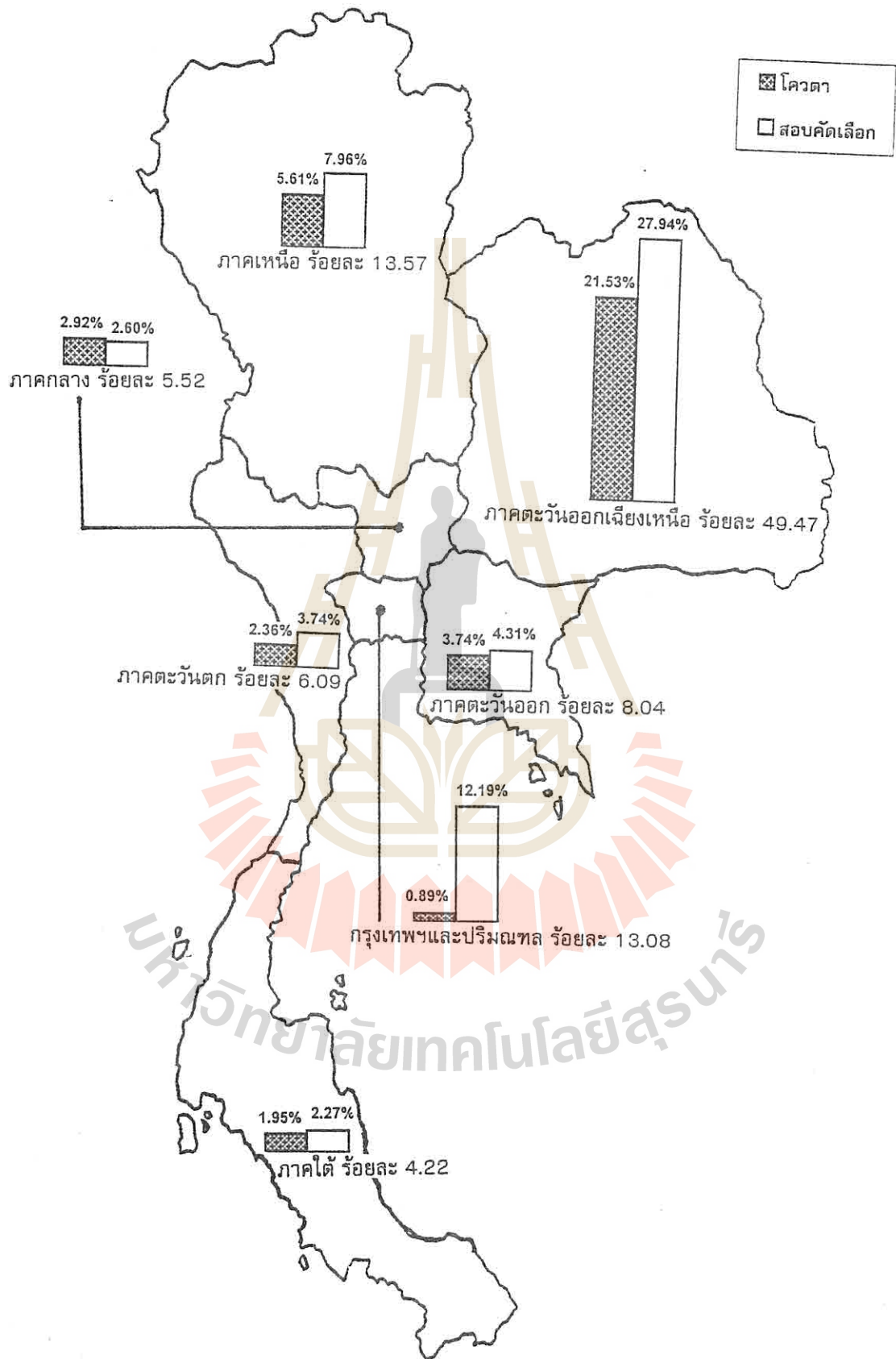

สำหรับจำนวนนักศึกษาใหม่ที่มีภูมิลำเนาตามสถานที่สำเร็จการศึกษาระดับชั้นมัธยมศึกษาตอนปลายหรือเทียบเท่า เฉพาะจังหวัดในภาคตะวันออกเฉียงเหนือและภาคตะวันออกที่เป็นเขตปฏิบัติการของมหาวิทยาลัย (22 จังหวัด) มีจำนวนทั้งสิ้น 665 คน คิดเป็นร้อยละ 54.02 ของจำนวนนักศึกษาใหม่ทั้งหมด แสดงเป็นรายจังหวัด ดังนี้ (รายละเอียดเพิ่มเติมดูได้จากตารางที่ 17)

ภาค/จังหวัด	จำนวนนักศึกษา (คน)	ร้อยละของจำนวนนักศึกษาทั้งหมด
ภาคตะวันออกเฉียงเหนือ	609	49.47
นครราชสีมา*	159	12.92
ขอนแก่น	57	4.63
ร้อยเอ็ด	43	3.49
บุรีรัมย์*	43	3.49
สุรินทร์*	37	3.01
อุบลราชธานี	35	2.84
มหาสารคาม	33	2.68
สกลนคร	29	2.36
ศรีสะเกษ*	29	2.36
ชัยภูมิ*	26	2.11
อุดรธานี	26	2.11
กาฬสินธุ์	21	1.71
หนองคาย	18	1.46
เลย	13	1.06
นครพนม	10	0.81
มุกดาหาร	8	0.65
ยโสธร	8	0.65
หนองบัวลำภู	8	0.65
อำนาจเจริญ	6	0.49
ภาคตะวันออก	56	4.55
ชลบุรี*	29	2.36
ระยอง*	19	1.54
ฉะเชิงเทรา*	8	0.65
รวมทั้งสิ้น	665	54.02

หมายเหตุ: * เขตจังหวัดที่ได้รับโควตาโรงเรียน

3. ข้อมูลส่วนตัว

3.1 เพศ นักศึกษาใหม่เป็นเพศชายมากกว่าเพศหญิง กล่าวคือ เป็นนักศึกษาชาย ร้อยละ 52.15 และนักศึกษาหญิง ร้อยละ 47.85 ของจำนวนนักศึกษาทั้งหมด (รายละเอียดเพิ่มเติมดูได้จากตารางที่ 18 – 25)

จำแนกตามกลุ่มสาขาวิชา ได้ดังนี้

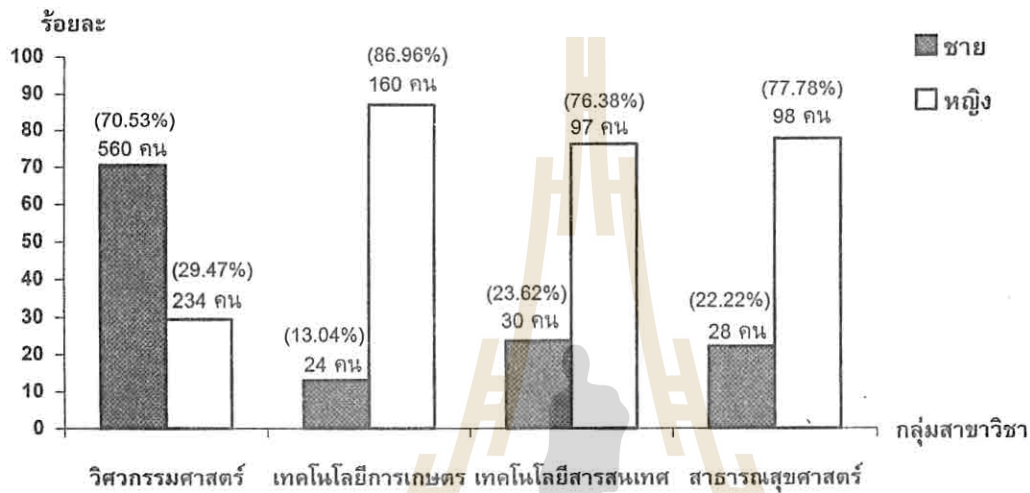

จำแนกตามวิธีการรับเข้า ได้ดังนี้

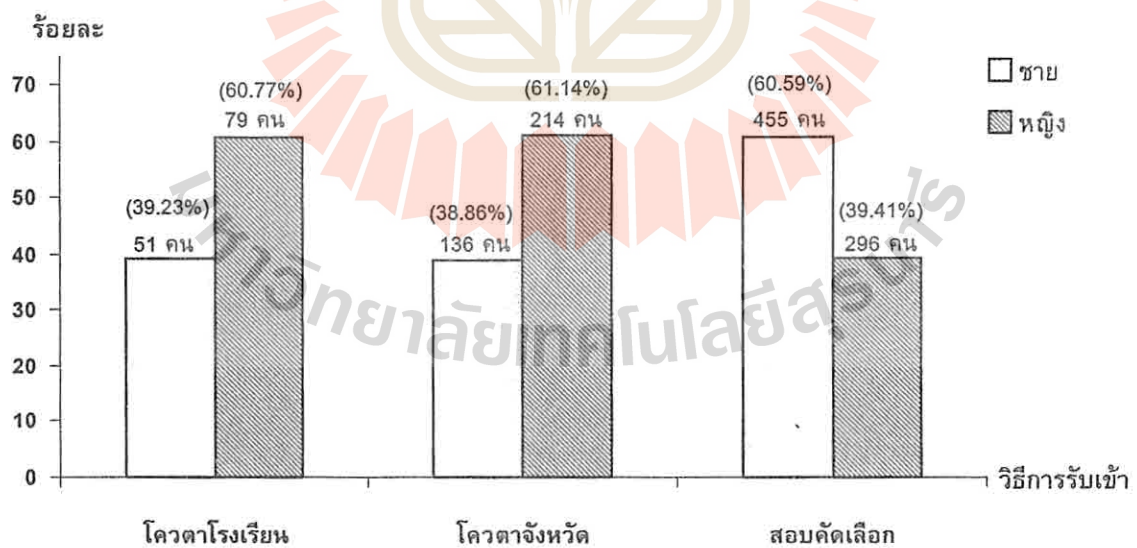

3.2 อายุ นักศึกษาใหม่มีอายุเฉลี่ย 18.46 ปี อายุน้อยที่สุด 15 ปี และอายุมากที่สุด 26 ปี
จำแนกตามกลุ่มสาขาวิชา ได้อายุ ดังนี้

- วิศวกรรมศาสตร์	เฉลี่ย 18.49 ปี	น้อยที่สุด 15 ปี	มากที่สุด 26 ปี
- เทคโนโลยีการเกษตร	เฉลี่ย 18.39 ปี	น้อยที่สุด 16 ปี	มากที่สุด 21 ปี
- เทคโนโลยีสารสนเทศ	เฉลี่ย 18.31 ปี	น้อยที่สุด 17 ปี	มากที่สุด 20 ปี
- สาธารณสุขศาสตร์	เฉลี่ย 18.52 ปี	น้อยที่สุด 17 ปี	มากที่สุด 20 ปี

จำแนกตามวิธีการรับเข้า ได้อายุ ดังนี้

- โควตา	เฉลี่ย 18.38 ปี	น้อยที่สุด 15 ปี	มากที่สุด 21 ปี
- สอบคัดเลือก	เฉลี่ย 18.51 ปี	น้อยที่สุด 16 ปี	มากที่สุด 26 ปี

(รายละเอียดเพิ่มเติมดูได้จากตารางที่ 26)

3.3 เชื้อชาติ นักศึกษาใหม่เกือบทั้งหมดร้อยละ 99.27 มีเชื้อชาติไทย ส่วนที่เหลือ ร้อยละ 0.16 มีเชื้อชาติจีน ร้อยละ 0.08 มีเชื้อชาติเวียดนาม และร้อยละ 0.49 ไม่ระบุ (รายละเอียดเพิ่มเติมดูได้จากตารางที่ 27)

3.4 สัญชาติ นักศึกษาใหม่เกือบทั้งหมดร้อยละ 99.51 มีสัญชาติไทย ส่วนที่เหลือ ร้อยละ 0.49 ไม่ระบุสัญชาติ (รายละเอียดเพิ่มเติมดูได้จากตารางที่ 28)

3.5 ศาสนา นักศึกษาใหม่เกือบทั้งหมดร้อยละ 97.16 นับถือศาสนาพุทธ ส่วนที่เหลือ ร้อยละ 1.46 นับถือศาสนาอิสลาม ร้อยละ 0.73 นับถือศาสนาคริสต์ และร้อยละ 0.65 ไม่ระบุว่านับถือศาสนาใด (รายละเอียดเพิ่มเติมดูได้จากตารางที่ 29)



4. ข้อมูลการศึกษา

4.1 สถานศึกษาที่สำเร็จการศึกษาระดับชั้นมัธยมศึกษาตอนปลายหรือเทียบเท่า นักศึกษาใหม่สำเร็จการศึกษาจากโรงเรียนมัธยมศึกษา ร้อยละ 97.48 สำเร็จการศึกษาเทียบเท่า ชั้นมัธยมศึกษาตอนปลาย ร้อยละ 1.38 และสำเร็จการศึกษาจากศูนย์การศึกษานอกโรงเรียน ร้อยละ 1.14 (รายละเอียดเพิ่มเติมดูได้จากตารางที่ 30)

เมื่อพิจารณาเฉพาะนักศึกษาใหม่กลุ่มสอบคัดเลือก พบว่า ส่วนใหญ่สำเร็จการศึกษาจากโรงเรียนมัธยมศึกษา มีจำนวนเล็กน้อยที่สำเร็จการศึกษาเทียบเท่าชั้นมัธยมศึกษาตอนปลาย หรือสำเร็จการศึกษาจากศูนย์การศึกษานอกโรงเรียน โดยมีรายละเอียดสถานศึกษาที่สำเร็จการศึกษาชั้นมัธยมศึกษาตอนปลายหรือเทียบเท่าของกลุ่มสอบคัดเลือก ดังนี้ (รายละเอียดเพิ่มเติมดูได้จากตารางที่ 31)

สถานศึกษา	กลุ่มสาขาวิชา				
	รวมทั้งหมด	วศ.	ทก.	ทส.	สข.
โรงเรียนมัธยมศึกษา	95.87	94.26	99.22	100.00	100.00
ศูนย์การศึกษานอกโรงเรียน	1.86	2.49	0.78	-	-
เทียบเท่า ม. ปลาย	2.26	3.25	-	-	-
รวม	100.00	100.00	100.00	100.00	100.00

สำหรับปีการศึกษาที่สำเร็จการศึกษาระดับชั้นมัธยมศึกษาตอนปลายหรือเทียบเท่าของ นักศึกษากลุ่มสอบคัดเลือกนั้น นักศึกษาใหม่กลุ่มสอบคัดเลือกส่วนใหญ่ สำเร็จการศึกษาในปีการศึกษา 2543 คิดเป็นร้อยละ 76.17 ที่เหลือ สำเร็จการศึกษาในปีการศึกษา 2542 ร้อยละ 18.11 สำเร็จการศึกษาในปีการศึกษา 2541 ร้อยละ 3.46 สำเร็จการศึกษาในปีการศึกษา 2540 ร้อยละ 0.93 และสำเร็จการศึกษาก่อนปีการศึกษา 2540 ร้อยละ 1.33 (รายละเอียดเพิ่มเติมดูได้จากตารางที่ 32)

4.2 ระดับคะแนนเฉลี่ย (GPA) ในระดับชั้นมัธยมศึกษาตอนปลายหรือเทียบเท่า

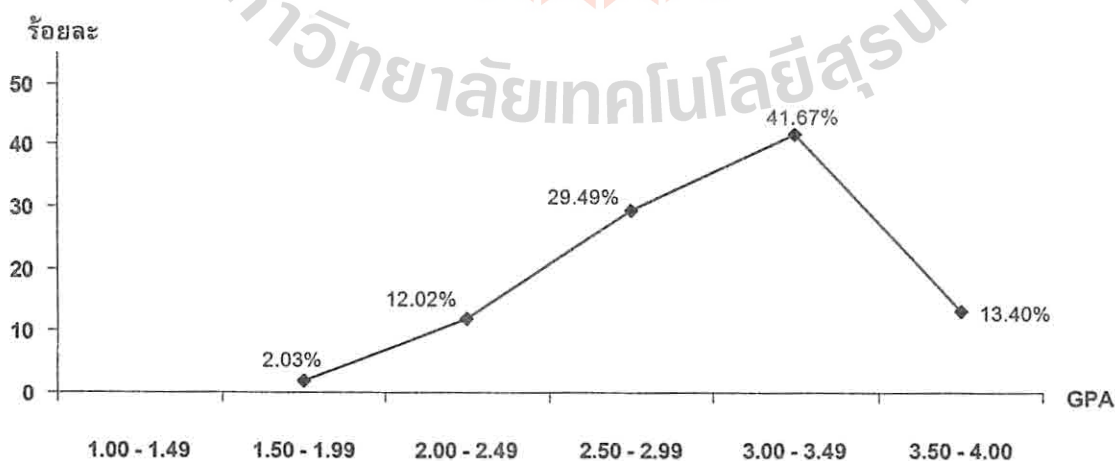

GPA ในระดับชั้นมัธยมศึกษาตอนปลายหรือเทียบเท่าของนักศึกษาใหม่มีค่าเฉลี่ย 3.01 สูงสุด 3.94 ต่ำสุด 1.56 มีค่าความเบี่ยงเบนมาตรฐาน 0.45 (รายละเอียดเพิ่มเติมดูได้จากตารางที่ 33 – 41)

จำแนกตามกลุ่มสาขาวิชา ได้ GPA ดังนี้

กลุ่มสาขาวิชา	GPA			
	สูงสุด	ต่ำสุด	เฉลี่ย	ค่าความเบี่ยงเบนมาตรฐาน
วศ.	3.94	1.56	2.95	0.47
ทก.	3.86	1.86	3.01	0.36
ทส.	3.88	2.00	3.14	0.40
สธ.	3.86	2.10	3.22	0.39
รวมทั้งหมด	3.94	1.56	3.01	0.45

จำแนกตามวิธีการรับเข้า ได้ GPA ดังนี้

วิธีการรับเข้า	GPA			
	สูงสุด	ต่ำสุด	เฉลี่ย	ค่าความเบี่ยงเบนมาตรฐาน
โควตา	3.94	2.83	3.38	0.21
สอบคัดเลือก	3.87	1.56	2.77	0.40

4.3 ข้อมูลการสอบคัดเลือกผ่านทบวงมหาวิทยาลัย (Entrance) ของนักศึกษาใหม่ กลุ่มสอบคัดเลือก จำนวน 751 คน มีดังนี้

4.3.1 คะแนนสอบเข้ามหาวิทยาลัย จำแนกตามกลุ่มสาขาวิชา ได้ดังนี้

กลุ่มสาขาวิชา	คะแนนสอบเข้ามหาวิทยาลัย					
	คะแนนเต็ม	สูงสุด	ต่ำสุด	เฉลี่ย	ค่ามัธยฐาน	ค่าความเบี่ยงเบนมาตรฐาน
วศ.	555.56	242.50	137.50	168.08	166.00	17.40
ทก.	555.56	188.00	138.00	160.05	160.00	10.19
ทส. (วิทย์)	666.67	287.50	236.75	258.83	256.75	15.93
ทส. (ศิลป์)	555.56	310.25	234.50	259.60	254.25	18.01
สธ.	777.78	302.75	218.75	260.55	262.50	21.24

(รายละเอียดเพิ่มเติมดูได้จากตารางที่ 42)

4.3.2 จำนวนครั้งในการสมัครเข้าศึกษาผ่านทบวงมหาวิทยาลัย นักศึกษาใหม่ กลุ่มสอบคัดเลือกสมัครเข้าศึกษาผ่านทบวงมหาวิทยาลัยเป็นครั้งที่ 1 ร้อยละ 69.91 สมัครเข้าศึกษาครั้งที่ 2 ร้อยละ 23.57 สมัครเข้าศึกษาครั้งที่ 3 ร้อยละ 2.40 สมัครเข้าศึกษาครั้งที่ 4 ขึ้นไป ร้อยละ 0.53 และไม่ระบุ ร้อยละ 3.60 (รายละเอียดเพิ่มเติมดูได้จากตารางที่ 43)

4.3.3 อันดับการเลือกมหาวิทยาลัยเทคโนโลยีสุรนารี (รายละเอียดเพิ่มเติมดูได้จากตารางที่ 44)

จำแนกตามกลุ่มสาขาวิชา ได้ดังนี้

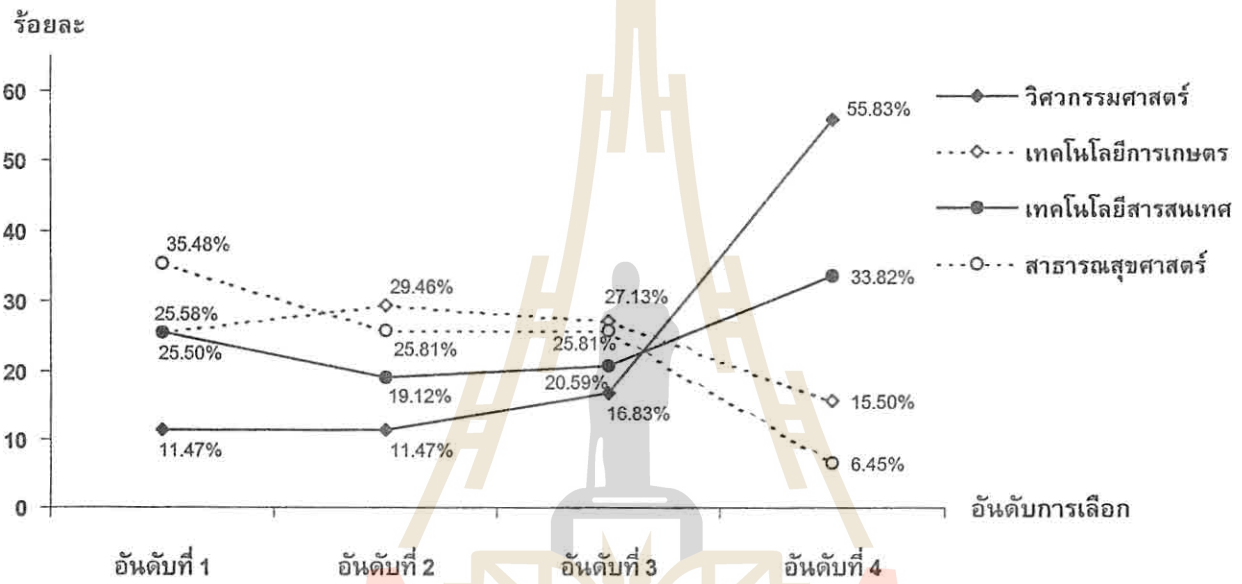

เปรียบเทียบอันดับการเลือก ปีการศึกษา 2541 2542 2543 และ 2544

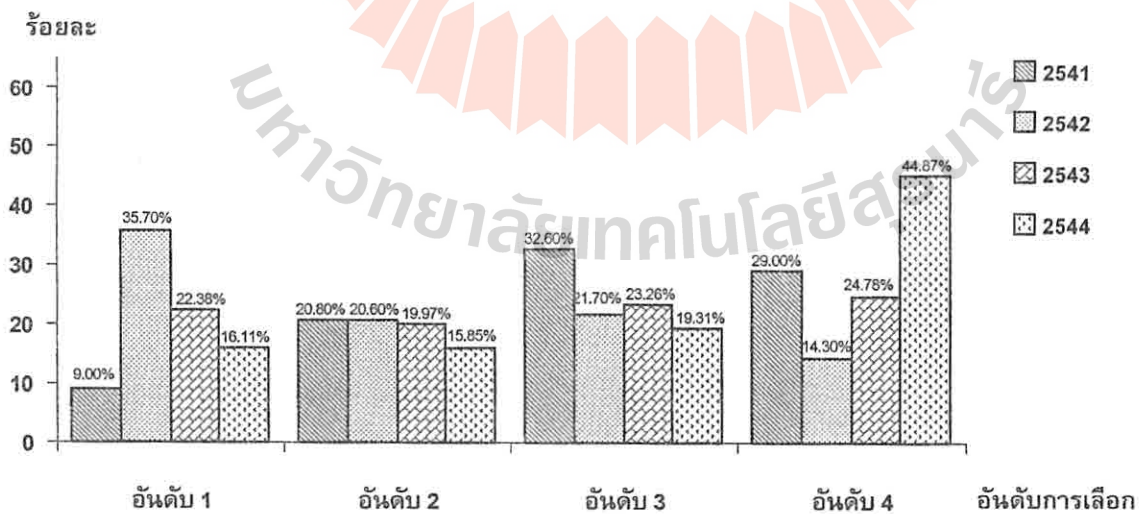

4.3.4 การศึกษาในสถาบันอุดมศึกษาอื่นมาก่อนและจำนวนปีที่เคยศึกษา
 นักศึกษาใหม่กลุ่มสอบคัดเลือกที่เคยศึกษาในสถาบันอุดมศึกษาอื่นมาก่อนมีเพียงร้อยละ 17.44 นอกนั้นไม่เคยศึกษาในสถาบันการศึกษาที่อื่นๆ มาก่อนเป็นส่วนใหญ่คิดเป็นร้อยละ 81.49 (รายละเอียดเพิ่มเติมดูได้จากตารางที่ 45)

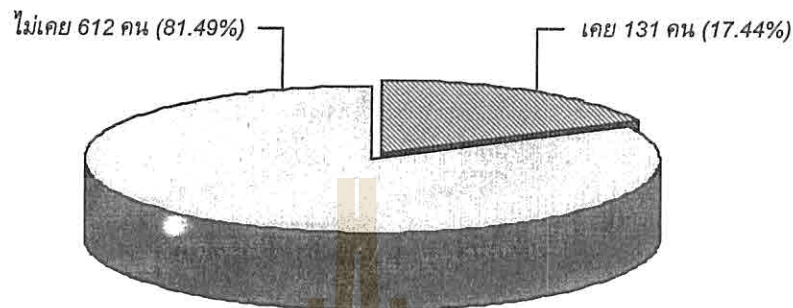

จำแนกตามกลุ่มสาขาวิชา ได้ดังนี้

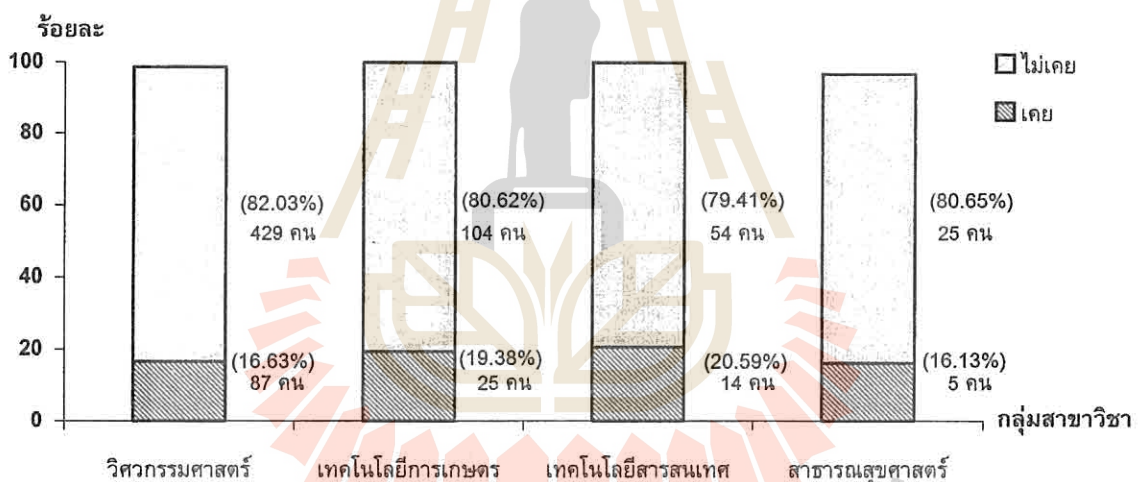

โดยนักศึกษาที่เคยศึกษาในสถาบันอุดมศึกษาอื่นมาก่อนนี้ เคยศึกษาในสถาบันอุดมศึกษาอื่นมาก่อน 1 ปี ร้อยละ 80.92 เคยศึกษา 2 ปี ร้อยละ 12.21 เคยศึกษา 3 ปีขึ้นไป ร้อยละ 6.11 และไม่ระบุร้อยละ 0.76 (รายละเอียดเพิ่มเติมดูได้จากตารางที่ 46)

4.4 ประมาณการค่าใช้จ่ายส่วนตัวต่อเดือนนอกเหนือจากค่าใช้จ่ายทางการศึกษาและค่าที่พัก นักศึกษาใหม่ระดับปริญญาตรีคาดว่าจะมีค่าใช้จ่ายส่วนตัวนอกเหนือจากค่าใช้จ่ายทางการศึกษาและค่าที่พักเป็นค่ามัธยฐาน (median) 3,000 บาทต่อเดือน ฐานนิยม (Mode) 3,000 บาทต่อเดือน ค่าใช้จ่ายสูงสุด 10,000 บาทต่อเดือน และค่าใช้จ่ายต่ำสุด 1,000 บาทต่อเดือน (รายละเอียดเพิ่มเติมดูได้จากตารางที่ 47 - 54)

จำแนกตามกลุ่มสาขาวิชา ได้ดังนี้

ค่าใช้จ่าย	กลุ่มสาขาวิชา (ร้อยละ)			
	วศ.	ทก.	ทส.	สธ.
ค่ามัธยฐาน	3,000	3,000	3,000	2,500
ฐานนิยม	3,000	3,000	3,000	2,000
สูงสุด	6,000	5,000	10,000	8,000
ต่ำสุด	1,000	1,000	1,000	1,000

จำแนกตามวิธีการรับเข้า ได้ดังนี้

ค่าใช้จ่าย	วิธีการรับเข้า (ร้อยละ)	
	โควตา	สอบคัดเลือก
ค่ามัธยฐาน	2,500	3,000
ฐานนิยม	3,000	3,000
สูงสุด	8,000	10,000
ต่ำสุด	1,000	1,000

5. ข้อมูลของครอบครัว

5.1 สถานภาพสมรสของบิดาและมารดา มีดังนี้

บิดาและมารดาสมรสและอยู่ด้วยกัน	ร้อยละ	80.34
สมรสและแยกกันอยู่	ร้อยละ	4.39
หย่าร้าง	ร้อยละ	7.23
บิดาถึงแก่กรรม	ร้อยละ	5.69
มารดาถึงแก่กรรม	ร้อยละ	1.14
ทั้งบิดาและมารดาถึงแก่กรรม	ร้อยละ	0.24
ไม่ระบุ	ร้อยละ	0.97

(รายละเอียดเพิ่มเติมดูได้จากตารางที่ 55 - 62)

จำแนกตามกลุ่มสาขาวิชา ได้ดังนี้

สถานภาพสมรส	กลุ่มสาขาวิชา (ร้อยละ)			
	วศ.	ทก.	ทส.	สช.
สมรสและอยู่ด้วยกัน	78.34	87.50	81.89	80.95
สมรสและแยกกันอยู่	3.78	6.52	5.51	3.97
หย่าร้าง	8.56	3.80	5.51	5.56
บิดาถึงแก่กรรม	6.30	1.63	5.51	7.94
มารดาถึงแก่กรรม	1.51	-	1.57	-
ทั้งบิดาและมารดาถึงแก่กรรม	0.38	-	-	-
ไม่ระบุ	1.13	0.54	-	1.59
รวม	100.00	100.00	100.00	100.00

จำแนกตามวิธีการรับเข้า ได้ดังนี้

สถานภาพสมรส	วิธีการรับเข้า (ร้อยละ)	
	โควตา	สอบคัดเลือก
สมรสและอยู่ด้วยกัน	81.04	78.89
สมรสและแยกกันอยู่	3.96	4.66
หย่าร้าง	7.08	7.32
บิดาถึงแก่กรรม	7.08	4.79
มารดาถึงแก่กรรม	0.21	1.73
ทั้งบิดาและมารดาถึงแก่กรรม	0.21	0.27
ไม่ระบุ	0.42	1.33
รวม	100.00	100.00

5.2 จำนวนพี่น้องร่วมบิดามารดาที่มีชีวิตอยู่รวมทั้งตนเอง นักศึกษาใหม่มีพี่น้องสองคนจำนวนมากที่สุดคิดเป็นร้อยละ 46.55 รองลงมา ได้แก่ มีพี่น้องสามคน ร้อยละ 29.33 มีพี่น้องสี่คนขึ้นไป ร้อยละ 14.78 เป็นบุตรคนเดียว ร้อยละ 8.94 ตามลำดับ และไม่ระบุร้อยละ 0.41 (รายละเอียดเพิ่มเติมดูได้จากตารางที่ 63 - 70)

จำแนกตามกลุ่มสาขาวิชา ได้ดังนี้

จำนวนพี่น้อง	กลุ่มสาขาวิชา (ร้อยละ)			
	วศ.	ทก.	ทส.	สธ.
บุตรคนเดียว	9.95	7.07	8.66	5.56
สองคน	46.98	45.11	45.67	46.83
สามคน	29.97	26.63	29.13	29.37
สี่คนขึ้นไป	12.59	21.20	16.54	17.46
ไม่ระบุ	0.50	-	-	0.79
รวม	100.00	100.00	100.00	100.00

จำแนกตามวิธีการรับเข้า ได้ดังนี้

จำนวนพี่น้อง	วิธีการรับเข้า (ร้อยละ)	
	โควตา	สอบคัดเลือก
บุตรคนเดียว	8.33	9.32
สองคน	44.79	47.67
สามคน	28.13	30.09
สี่คนขึ้นไป	18.75	12.25
ไม่ระบุ	-	0.67
รวม	100.00	100.00

5.3 ลำดับการเป็นบุตรในครอบครัว นักศึกษาใหม่ร้อยละ 51.42 เป็นบุตรคนที่หนึ่ง ร้อยละ 27.70 เป็นบุตรคนที่สอง ร้อยละ 12.59 เป็นบุตรคนที่สาม ร้อยละ 7.72 เป็นบุตรคนที่สี่ขึ้นไป และร้อยละ 0.57 ไม่ระบุ (รายละเอียดเพิ่มเติมดูได้จากตารางที่ 71 - 78)

จำแนกตามกลุ่มสาขาวิชา ได้ดังนี้

ลำดับการเป็นบุตร	กลุ่มสาขาวิชา (ร้อยละ)			
	วศ.	ทก.	ทส.	สธ.
คนที่หนึ่ง	51.26	51.63	50.39	53.17
คนที่สอง	29.09	25.00	27.56	23.02
คนที่สาม	12.34	10.87	14.96	14.29
คนที่สี่ขึ้นไป	6.55	12.50	7.09	8.73
ไม่ระบุ	0.76	-	-	0.79
รวม	100.00	100.00	100.00	100.00

จำแนกตามวิธีการรับเข้า ได้ดังนี้

ลำดับการเป็นบุตร	วิธีการรับเข้า (ร้อยละ)	
	โควตา	สอบคัดเลือก
คนที่หนึ่ง	51.25	51.53
คนที่สอง	26.88	28.23
คนที่สาม	12.50	12.65
คนที่สี่ขึ้นไป	9.17	6.79
ไม่ระบุ	0.21	0.80
รวม	100.00	100.00

หากพิจารณาตามจำนวนพี่น้องที่มีอยู่ของกลุ่มนักศึกษาที่มีพี่น้องสองคน กลุ่มนักศึกษาที่มีพี่น้องสามคน และกลุ่มนักศึกษาที่มีพี่น้องสี่คนขึ้นไป มีลำดับการเป็นบุตร ดังต่อไปนี้

กลุ่มนักศึกษาที่มีพี่น้องสองคน มีจำนวน 573 คน ร้อยละ 62.65 เป็นบุตรคนที่หนึ่ง ร้อยละ 37.35 เป็นบุตรคนที่สอง (รายละเอียดเพิ่มเติมดูได้จากตารางที่ 79)

กลุ่มนักศึกษาที่มีพี่น้องสามคน มีจำนวน 361 คน ร้อยละ 38.23 เป็นบุตรคนที่หนึ่ง ร้อยละ 30.75 เป็นบุตรคนที่สอง ร้อยละ 31.02 เป็นบุตรคนที่สาม (รายละเอียดเพิ่มเติมดูได้จากตารางที่ 80)

กลุ่มนักศึกษาที่มีพี่น้องสี่คนขึ้นไป มีจำนวน 182 คน ร้อยละ 14.29 เป็นบุตรคนที่หนึ่ง ร้อยละ 8.79 เป็นบุตรคนที่สอง ร้อยละ 23.63 เป็นบุตรคนที่สาม และร้อยละ 52.20 เป็นบุตรคนที่สี่ขึ้นไป และร้อยละ 1.10 ไม่ระบุ (รายละเอียดเพิ่มเติมดูได้จากตารางที่ 81)

5.4 การศึกษา อาชีพ และรายได้ของบิดาและมารดา

5.4.1 วุฒิการศึกษาสูงสุดของบิดา นักศึกษาใหม่ที่บิดาสำเร็จการศึกษาระดับประถมศึกษา มีจำนวนมากที่สุดคือ ร้อยละ 35.91 รองลงมา ได้แก่ ระดับปริญญาตรี ร้อยละ 23.15 ระดับมัธยมศึกษาตอนปลาย/ปวช. หรือเทียบเท่า ร้อยละ 12.10 ระดับมัธยมศึกษาตอนต้นหรือเทียบเท่า ร้อยละ 10.40 ระดับอนุปริญญา/ปวส.หรือเทียบเท่า ร้อยละ 6.50 ระดับปริญญาโท ร้อยละ 4.39 และระดับปริญญาเอก ร้อยละ 0.49 ตามลำดับ ทั้งนี้ นักศึกษาใหม่ที่บิดาไม่ได้รับการศึกษามีร้อยละ 1.38 และไม่ระบุอีกร้อยละ 5.69 (รายละเอียดเพิ่มเติมดูได้จากตารางที่ 82 – 89)

จำแนกตามกลุ่มสาขาวิชา ได้ดังนี้

วุฒิการศึกษาสูงสุดของบิดา	กลุ่มสาขาวิชา (ร้อยละ)			
	วศ.	ทก.	ทส.	สช.
ไม่ได้รับการศึกษา	1.39	1.09	0.79	2.38
ประถมศึกษา	31.86	47.28	29.13	51.59
ม.ต้น หรือเทียบเท่า	9.95	5.43	14.96	15.87
ม.ปลาย/ปวช. หรือเทียบเท่า	13.35	13.04	7.09	7.94
อนุปริญญา/ปวส. หรือเทียบเท่า	7.18	5.43	6.30	3.97
ปริญญาตรี	24.81	18.48	32.28	10.32
ปริญญาโท	4.91	3.80	3.94	2.38
ปริญญาเอก	0.50	0.54	0.79	-
ไม่ระบุ	6.05	4.89	4.72	5.56
รวม	100.00	100.00	100.00	100.00

จำแนกตามวิธีการรับเข้า ได้ดังนี้

วุฒิการศึกษาสูงสุดของบิดา	วิธีการรับเข้า (ร้อยละ)	
	โควตา	สอบคัดเลือก
ไม่ได้รับการศึกษา	1.88	1.07
ประถมศึกษา	46.88	28.89
ม.ต้น หรือเทียบเท่า	11.88	9.45
ม.ปลาย/ปวช. หรือเทียบเท่า	7.08	15.31
อนุปริญญา/ปวส. หรือเทียบเท่า	5.21	7.32
ปริญญาตรี	17.50	26.76
ปริญญาโท	2.29	5.73
ปริญญาเอก	-	0.80
ไม่ระบุ	7.29	4.66
รวม	100.00	100.00

5.4.2 อาชีพของบิดา จำแนกอาชีพของบิดาเป็น 7 กลุ่มอาชีพ ได้แก่

- กลุ่มอาชีพที่ 1 ข้าราชการ/ข้าราชการบำนาญ
- กลุ่มอาชีพที่ 2 พนักงานรัฐวิสาหกิจ
- กลุ่มอาชีพที่ 3 พนักงานองค์การของรัฐ/ลูกจ้างของรัฐ
- กลุ่มอาชีพที่ 4 ทำนา/ไร่/สวน/เลี้ยงสัตว์
- กลุ่มอาชีพที่ 5 ประกอบธุรกิจส่วนตัว/ค้าขาย
- กลุ่มอาชีพที่ 6 รับจ้าง/พนักงานบริษัทหรือห้างร้านเอกชน
- กลุ่มอาชีพที่ 7 พ่อบ้าน/บวช/ไม่ได้ประกอบอาชีพ

นักศึกษาที่มีบิดาประกอบอาชีพต่างๆ ดังนี้ (รายละเอียดเพิ่มเติมดูได้จากตารางที่ 90 - 97)

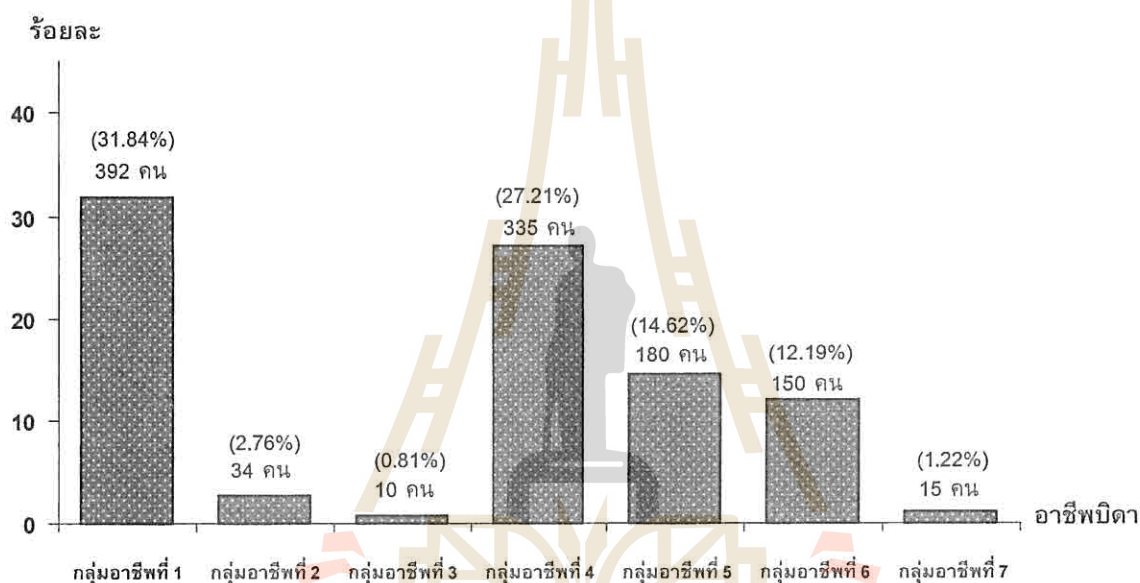

จำแนกตามกลุ่มสาขาวิชา ได้ดังนี้

กลุ่มอาชีพ	กลุ่มสาขาวิชา (ร้อยละ)			
	วศ.	ทก.	ทส.	สธ.
กลุ่มอาชีพที่ 1	33.63	28.80	36.22	20.63
กลุ่มอาชีพที่ 2	2.52	4.35	4.72	-
กลุ่มอาชีพที่ 3	0.76	1.63	0.79	-
กลุ่มอาชีพที่ 4	22.92	33.70	18.90	53.17
กลุ่มอาชีพที่ 5	14.86	14.67	22.05	5.56
กลุ่มอาชีพที่ 6	13.85	10.33	8.66	7.94
กลุ่มอาชีพที่ 7	1.51	0.54	0.79	0.79
ไม่ระบุ	9.95	5.98	7.87	11.90
รวม	100.00	100.00	100.00	100.00

จำแนกตามวิธีการรับเข้า ได้ดังนี้

กลุ่มอาชีพ	วิธีการรับเข้า (ร้อยละ)	
	โควตา	สอบคัดเลือก
กลุ่มอาชีพที่ 1	25.21	36.09
กลุ่มอาชีพที่ 2	1.25	3.73
กลุ่มอาชีพที่ 3	0.83	0.80
กลุ่มอาชีพที่ 4	42.08	17.71
กลุ่มอาชีพที่ 5	7.29	19.31
กลุ่มอาชีพที่ 6	11.04	12.92
กลุ่มอาชีพที่ 7	0.83	1.46
ไม่ระบุ	11.46	7.99
รวม	100.0	100.0

5.4.3 รายได้ของบิดา บิดาของนักศึกษาใหม่มีรายได้ต่อเดือน ดังนี้ (รายละเอียดเพิ่มเติมดูได้จากตารางที่ 98)

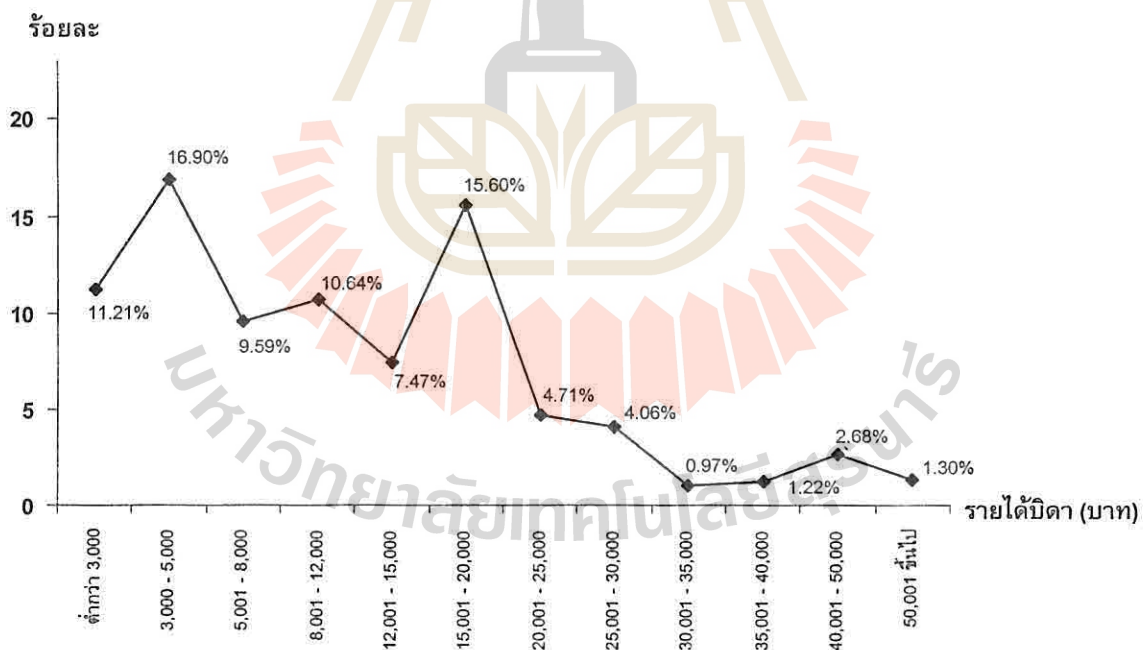

จำแนกตามกลุ่มสาขาวิชา ดังข้อมูลต่อไปนี้

กลุ่มสาขาวิชา	รายได้ของบิดา (บาท/เดือน)			
	ค่ามัธยฐาน	ฐานนิยม	สูงสุด	ต่ำสุด
วศ.	10,000	20,000	100,000	200
ทก.	9,850	5,000	80,000	500
ทส.	15,000	20,000	70,000	500
สธ.	4,000	3,000	30,000	500
รวมทั้งหมด	10,000	20,000	100,000	200

จำแนกตามวิธีการรับเข้า ดังข้อมูลต่อไปนี้

วิธีการรับเข้า	รายได้ของบิดา (บาท/เดือน)			
	ค่ามัธยฐาน	ฐานนิยม	สูงสุด	ต่ำสุด
โควตา	5,000	3,000	90,000	200
สอบคัดเลือก	14,160	20,000	100,000	500

5.4.4 วุฒิการศึกษาสูงสุดของมารดา นักศึกษาใหม่ที่มารรดาสำเร็จการศึกษา ระดับประถมศึกษา มีจำนวนมากที่สุด คือ ร้อยละ 50.77 รองลงมา ได้แก่ ระดับปริญญาตรี ร้อยละ 22.10 ระดับมัธยมศึกษาตอนปลาย/ปวช.หรือเทียบเท่า ร้อยละ 9.34 ระดับอนุปริญญา/ปวส.หรือเทียบเท่า ร้อยละ 6.26 ระดับมัธยมศึกษาตอนต้นหรือเทียบเท่า ร้อยละ 5.52 ระดับปริญญาโท ร้อยละ 1.54 และระดับปริญญาเอก ร้อยละ 0.08 ตามลำดับ โดยมารดาของนักศึกษาใหม่ที่ไม่ได้รับการศึกษามีจำนวนร้อยละ 2.19 และไม่ระบุอีก ร้อยละ 2.19 (รายละเอียดเพิ่มเติมดูได้จากตารางที่ 99 - 106)

มหาวิทยาลัยเทคโนโลยีสุรนารี

จำแนกตามกลุ่มสาขาวิชา ได้ดังนี้

วุฒิการศึกษาสูงสุดของมารดา	กลุ่มสาขาวิชา (ร้อยละ)			
	วศ.	ทก.	ทส.	สช.
ไม่ได้รับการศึกษา	2.27	1.63	1.57	3.17
ประถมศึกษา	46.98	58.70	43.31	70.63
ม.ต้น หรือเทียบเท่า	6.05	2.72	4.72	7.14
ม.ปลาย/ปวช. หรือเทียบเท่า	10.08	8.15	11.81	3.97
อนุปริญญา/ปวส. หรือเทียบเท่า	6.93	6.52	5.51	2.38
ปริญญาตรี	22.80	19.57	31.50	11.90
ปริญญาโท	1.89	1.63	0.79	-
ปริญญาเอก	0.13	-	-	-
ไม่ระบุ	2.90	1.09	0.79	0.79
รวม	100.00	100.00	100.00	100.00

จำแนกตามวิธีการรับเข้า ได้ดังนี้

วุฒิการศึกษาสูงสุดของมารดา	วิธีการรับเข้า (ร้อยละ)	
	โควตา	สอบคัดเลือก
ไม่ได้รับการศึกษา	3.13	1.60
ประถมศึกษา	63.96	42.34
ม.ต้น หรือเทียบเท่า	5.42	5.59
ม.ปลาย/ปวช. หรือเทียบเท่า	5.21	11.98
อนุปริญญา/ปวส. หรือเทียบเท่า	4.38	7.46
ปริญญาตรี	15.83	26.10
ปริญญาโท	0.42	2.26
ปริญญาเอก	-	0.13
ไม่ระบุ	1.67	2.53
รวม	100.00	100.00

5.4.5 อาชีพของมารดา จำแนกอาชีพของมารดาเป็น 7 กลุ่มอาชีพ ได้แก่

- กลุ่มอาชีพที่ 1 ข้าราชการ/ข้าราชการบำนาญ
- กลุ่มอาชีพที่ 2 พนักงานรัฐวิสาหกิจ
- กลุ่มอาชีพที่ 3 พนักงานองค์การของรัฐ/ลูกจ้างของรัฐ
- กลุ่มอาชีพที่ 4 ทำนา/ไร่/สวน/เลี้ยงสัตว์
- กลุ่มอาชีพที่ 5 ประกอบธุรกิจส่วนตัว/ค้าขาย
- กลุ่มอาชีพที่ 6 รับจ้าง/พนักงานบริษัทหรือห้างร้านเอกชน
- กลุ่มอาชีพที่ 7 แม่บ้าน/ไม่ได้ประกอบอาชีพ

นักศึกษาใหม่มีมารดาประกอบอาชีพต่างๆ ดังนี้ (รายละเอียดเพิ่มเติมดูได้จาก

ตารางที่ 107 - 114)

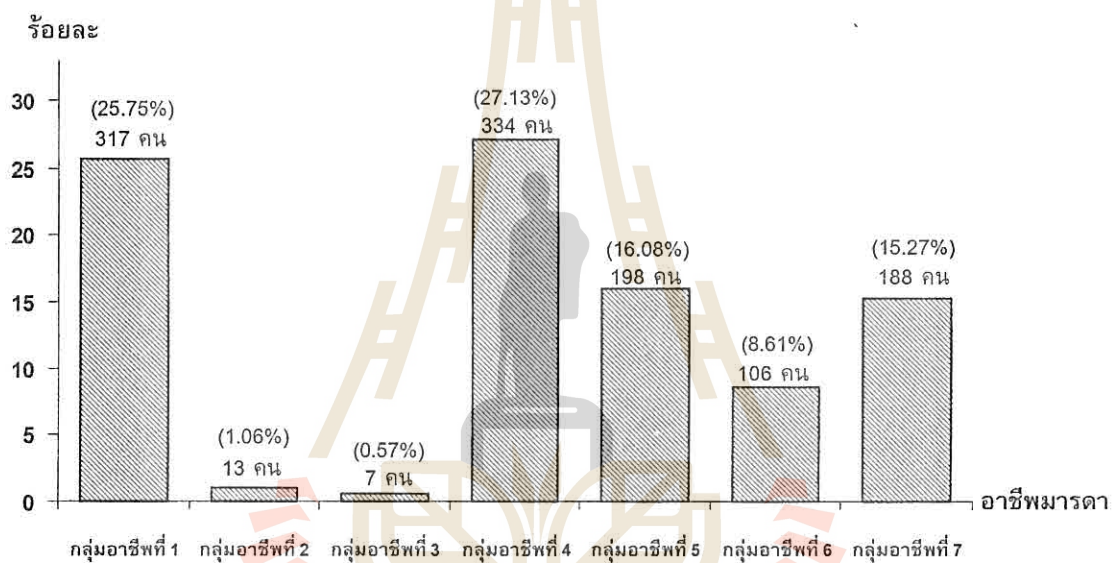

จำแนกตามกลุ่มสาขาวิชา ได้ดังนี้

กลุ่มอาชีพ	กลุ่มสาขาวิชา (ร้อยละ)			
	วศ.	ทก.	ทส.	สท.
กลุ่มอาชีพที่ 1	27.33	22.28	30.71	15.87
กลุ่มอาชีพที่ 2	0.76	1.63	2.36	0.79
กลุ่มอาชีพที่ 3	0.76	0.54	-	-
กลุ่มอาชีพที่ 4	23.43	29.89	16.54	57.14
กลุ่มอาชีพที่ 5	16.88	17.39	18.11	7.14
กลุ่มอาชีพที่ 6	9.07	5.98	11.02	7.14
กลุ่มอาชีพที่ 7	15.87	15.76	17.32	8.73
ไม่ระบุ	5.92	6.52	3.94	3.17
รวม	100.00	100.00	100.00	100.00

จำแนกตามวิธีการรับเข้า ได้ดังนี้

กลุ่มอาชีพ	วิธีการรับเข้า (ร้อยละ)	
	โควตา	สอบคัดเลือก
กลุ่มอาชีพที่ 1	19.17	29.96
กลุ่มอาชีพที่ 2	0.21	1.60
กลุ่มอาชีพที่ 3	-	0.93
กลุ่มอาชีพที่ 4	44.17	16.25
กลุ่มอาชีพที่ 5	9.17	20.51
กลุ่มอาชีพที่ 6	10.21	7.59
กลุ่มอาชีพที่ 7	13.13	16.64
ไม่ระบุ	3.96	6.52
รวม	100.00	100.00

5.4.6 รายได้ของมารดา มารดาของนักศึกษาใหม่มีรายได้ต่อเดือน ดังนี้ (รายละเอียดเพิ่มเติมดูได้จากตารางที่ 115)

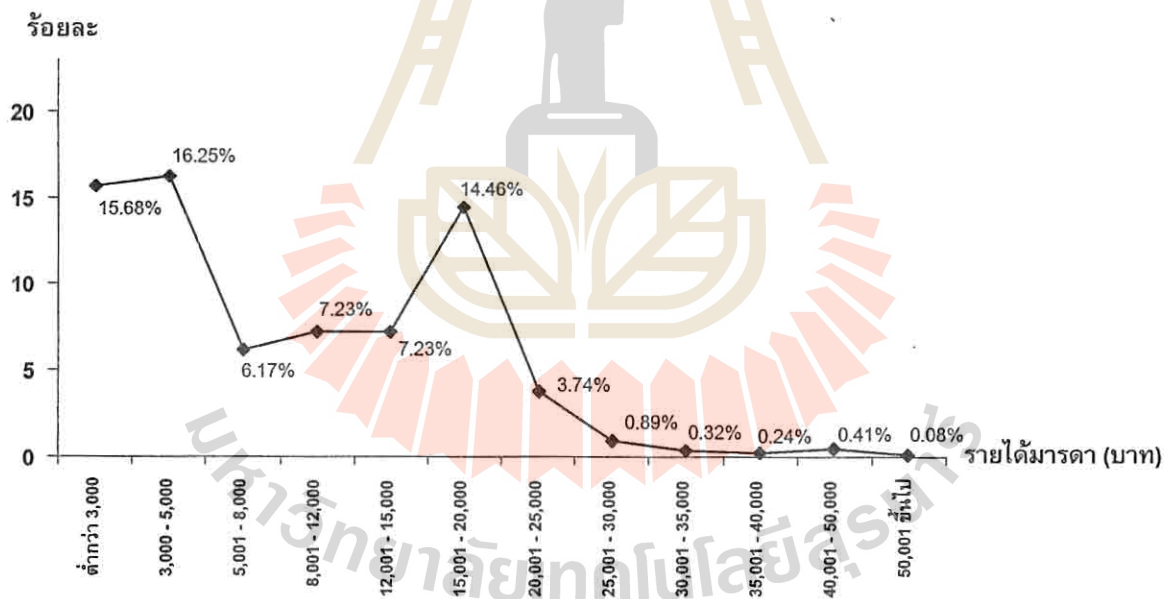

จำแนกตามกลุ่มสาขาวิชา ได้ดังนี้

กลุ่มสาขาวิชา	รายได้ของมารดา (บาท/เดือน)			
	ค่ามัธยฐาน	ฐานนิยม	สูงสุด	ต่ำสุด
วศ.	8,000	3,000	50,000	250
ทก.	7,000	3,000	70,000	500
ทส.	13,000	10,000	35,000	400
สธ.	3,000	1,000	21,970	500
รวมทั้งหมด	8,000	3,000	70,000	250

จำแนกตามวิธีการรับเข้า ได้ดังนี้

วิธีการรับเข้า	รายได้ของมารดา (บาท/เดือน)			
	ค่ามัธยฐาน	ฐานนิยม	สูงสุด	ต่ำสุด
โควตา	3,000	3,000	50,000	250
สอบคัดเลือก	11,000	20,000	70,000	300

6. ข้อมูลของผู้ให้การอุปการะค่าใช้จ่ายทางการศึกษา

6.1 ผู้ให้การอุปการะ นักศึกษาใหม่ที่มีทั้งบิดาและมารดาเป็นผู้ให้การอุปการะค่าใช้จ่ายทางการศึกษามีจำนวนมากที่สุด คือ ร้อยละ 69.62 รองลงมา ได้แก่ มารดาแต่ผู้เดียว ร้อยละ 8.94 บิดาแต่ผู้เดียว ร้อยละ 8.37 บุคคลอื่น ร้อยละ 5.93 ญาติ ร้อยละ 4.63 มารดาและญาติ ร้อยละ 0.08 ตามลำดับ และนักศึกษาที่ไม่ระบุผู้ให้การอุปการะค่าใช้จ่ายทางการศึกษามีจำนวนร้อยละ 2.44 โดยในส่วนที่ได้รับการอุปการะโดยบุคคลอื่นนั้นรวมถึงนักศึกษาที่ระบุว่าได้รับการอุปการะโดยทุนการศึกษาด้วย (รายละเอียดเพิ่มเติมดูได้จากตารางที่ 116 – 123)

จำแนกตามกลุ่มสาขาวิชา ได้ดังนี้

ผู้ให้การอุปการะ	กลุ่มสาขาวิชา (ร้อยละ)			
	วศ.	ทก.	ทส.	สธ.
บิดาและมารดา	69.02	70.65	70.87	70.63
บิดาแต่ผู้เดียว	8.56	11.96	6.30	3.97
มารดาแต่ผู้เดียว	9.70	6.52	8.66	7.94
ญาติ	4.91	3.26	2.36	7.14
มารดาและญาติ	-	-	0.79	-
บุคคลอื่น	4.91	5.43	9.45	9.52
ไม่ระบุ	2.90	2.17	1.57	0.79
รวม	100.00	100.00	100.00	100.00

จำแนกตามวิธีการรับเข้า ได้ดังนี้

ผู้ให้การอุปการะ	วิธีการรับเข้า (ร้อยละ)	
	โควตา	สอบคัดเลือก
บิดาและมารดา	67.50	70.97
บิดาแต่ผู้เดียว	5.21	10.39
มารดาแต่ผู้เดียว	9.17	8.79
ญาติ	5.00	4.39
มารดาและญาติ	-	0.13
บุคคลอื่น	11.46	2.40
ไม่ระบุ	1.67	2.93
รวม	100.00	100.00

6.2 ข้อมูลผู้ให้การอุปการะค่าใช้จ่ายทางการศึกษาที่ไม่ใช่บิดาและ/หรือมารดา หรือทุนการศึกษา นักศึกษาใหม่ที่มีผู้ให้การอุปการะค่าใช้จ่ายทางการศึกษาที่ไม่ใช่บิดาและ/หรือมารดาหรือทุนการศึกษามีจำนวน 62 คน คิดเป็นร้อยละ 5.04 ของนักศึกษาใหม่ทั้งหมด โดยอาชีพและรายได้ผู้ให้การอุปการะแก่นักศึกษามีดังนี้

6.2.1 อาชีพของผู้ให้การอุปการะค่าใช้จ่ายทางการศึกษาที่ไม่ใช่บิดาและ/หรือมารดา จำแนกอาชีพเป็น 7 กลุ่มอาชีพ ได้แก่

- กลุ่มอาชีพที่ 1 ข้าราชการ/ข้าราชการบำนาญ
- กลุ่มอาชีพที่ 2 พนักงานรัฐวิสาหกิจ
- กลุ่มอาชีพที่ 3 พนักงานองค์การของรัฐ/ ลูกจ้างของรัฐ
- กลุ่มอาชีพที่ 4 ทำนา/ไร่/สวน/เลี้ยงสัตว์
- กลุ่มอาชีพที่ 5 ประกอบธุรกิจส่วนตัว/ค้าขาย
- กลุ่มอาชีพที่ 6 รับจ้าง/พนักงานบริษัทหรือห้างร้านเอกชน
- กลุ่มอาชีพที่ 7 พ่อบ้าน/แม่บ้าน/ไม่ประกอบอาชีพ

ผู้ให้การอุปการะแก่นักศึกษาที่ไม่ใช่บิดาและ/หรือมารดา ประกอบอาชีพกลุ่มอาชีพที่ 6 มากที่สุด คิดเป็นร้อยละ 29.03 รองลงมา ได้แก่ กลุ่มอาชีพที่ 1 ร้อยละ 24.19 กลุ่มอาชีพที่ 5 ร้อยละ 16.13 กลุ่มอาชีพที่ 4 ร้อยละ 14.52 กลุ่มอาชีพที่ 2 ร้อยละ 6.45 กลุ่มอาชีพที่ 3 ร้อยละ 1.16 และกลุ่มอาชีพที่ 7 ร้อยละ 1.16 ตามลำดับ โดยมีนักศึกษาที่ไม่ระบุอาชีพของผู้ให้การอุปการะค่าใช้จ่ายทางการศึกษา ร้อยละ 6.45 (รายละเอียดเพิ่มเติมดูได้จากตารางที่ 124 - 131)

จำแนกตามกลุ่มสาขาวิชา ได้ดังนี้

กลุ่มอาชีพ	กลุ่มสาขาวิชา (ร้อยละ)			
	วศ.	ทก.	ทส.	สช.
กลุ่มอาชีพที่ 1	23.81	28.57	25.00	22.22
กลุ่มอาชีพที่ 2	4.76	-	25.00	11.11
กลุ่มอาชีพที่ 3	2.38	-	-	-
กลุ่มอาชีพที่ 4	19.05	-	-	11.11
กลุ่มอาชีพที่ 5	19.05	14.29	-	11.11
กลุ่มอาชีพที่ 6	21.43	57.14	50.00	33.33
กลุ่มอาชีพที่ 7	-	-	-	11.11
ไม่ระบุ	9.52	-	-	-
รวม	100.00	100.00	100.00	100.00

จำแนกตามวิธีการรับเข้า ได้ดังนี้

กลุ่มอาชีพ	วิธีการรับเข้า (ร้อยละ)	
	โควตา	สอบคัดเลือก
กลุ่มอาชีพที่ 1	18.52	28.57
กลุ่มอาชีพที่ 2	-	11.43
กลุ่มอาชีพที่ 3	-	2.86
กลุ่มอาชีพที่ 4	22.22	8.57
กลุ่มอาชีพที่ 5	18.52	14.29
กลุ่มอาชีพที่ 6	29.63	28.57
กลุ่มอาชีพที่ 7	3.70	-
ไม่ระบุ	7.41	5.71
รวม	100.00	100.00

6.2.2 รายได้ของผู้ให้การอุปการะค่าใช้จ่ายทางด้านการศึกษาที่ไม่ใช่บิดาและ/หรือมารดา ผู้ให้การอุปการะค่าใช้จ่ายทางด้านการศึกษาที่ไม่ใช่บิดาและ/หรือมารดา มีรายได้ดังนี้ (รายละเอียดเพิ่มเติมดูได้จากตารางที่ 132)

จำแนกตามกลุ่มสาขาวิชา ได้ดังนี้

กลุ่มสาขาวิชา	รายได้ผู้ให้การอุปการะ (บาท/เดือน)			
	ค่ามัธยฐาน	ฐานนิยม	สูงสุด	ต่ำสุด
วศ.	7,500	8,000	50,000	1,500
ทก.	9,500	4,500	30,000	4,500
ทส.	13,800	5,000	44,000	5,000
สธ.	6,800	1,500	13,000	1,500
รวมทั้งหมด	7,550	8,000	50,000	1,500

จำแนกตามวิธีการรับเข้า ได้ดังนี้

วิธีการรับเข้า	รายได้ผู้ให้การอุปการะ (บาท/เดือน)			
	ค่ามัธยฐาน	ฐานนิยม	สูงสุด	ต่ำสุด
โควตา	5,000	3,500	12,680	1,500
สอบคัดเลือก	8,000	8,000	50,000	3,000

ข. นักศึกษาใหม่ระดับปริญญาตรีที่สอง

ปีการศึกษา 2544 มหาวิทยาลัยเทคโนโลยีสุรนารีได้รับนักศึกษาใหม่ระดับปริญญาตรีที่สอง จำนวน 1 คน เข้าศึกษาในสาขาวิชาวิศวกรรมคอมพิวเตอร์เป็นปริญญาตรีที่สอง รายละเอียดของข้อมูลนักศึกษาใหม่ปริญญาตรีที่สอง มีดังนี้

1. ภูมิลำเนาของนักศึกษา

1.1 ภูมิลำเนาตามทะเบียนบ้าน นักศึกษามีภูมิลำเนาตามทะเบียนบ้านอยู่ในกรุงเทพมหานคร

1.2 ภูมิลำเนาตามสถานที่สำเร็จการศึกษาระดับชั้นมัธยมศึกษาตอนปลาย นักศึกษาสำเร็จการศึกษาระดับชั้นมัธยมศึกษาตอนปลายจากกรุงเทพมหานคร

2. ข้อมูลส่วนตัว

2.1 เพศ และอายุ เป็นเพศชาย อายุ 24 ปี

2.2 เชื้อชาติ สัญชาติ และศาสนา นักศึกษามีเชื้อชาติไทย สัญชาติไทย และนับถือศาสนาพุทธ

2.3 จำนวนพี่น้องร่วมบิดามารดาที่มีชีวิตอยู่รวมทั้งตนเอง และลำดับการเป็นบุตรในครอบครัว นักศึกษาเป็นบุตรคนเดียว

3. ข้อมูลการศึกษาระดับชั้นมัธยมศึกษาตอนปลายและระดับปริญญาตรี

3.1 สถานที่สำเร็จการศึกษาระดับชั้นมัธยมศึกษาตอนปลายและระดับคะแนนเฉลี่ย (GPA ม. ปลาย) นักศึกษาสำเร็จการศึกษาชั้นมัธยมศึกษาตอนปลายจากโรงเรียนมัธยมศึกษาเมื่อปีการศึกษา 2537 ระดับคะแนนเฉลี่ยที่ได้คือ 2.63

3.2 สาขาวิชาที่สำเร็จการศึกษาและปีการศึกษาที่สำเร็จการศึกษาระดับปริญญาตรี นักศึกษาเข้าศึกษาในมหาวิทยาลัยเทคโนโลยีสุรนารีในระดับปริญญาตรี โดยการสอบคัดเลือกผ่านทบวงมหาวิทยาลัย (Entrance) และเลือกมหาวิทยาลัยเทคโนโลยีสุรนารีเป็นอันดับที่ 4 และได้สำเร็จการศึกษาระดับปริญญาตรีจากมหาวิทยาลัยเทคโนโลยีสุรนารี ในปีการศึกษา 2542 โดยได้รับปริญญาวิทยาศาสตรบัณฑิต สาขาวิชาวิศวกรรมโยธา

3.3 ระดับคะแนนเฉลี่ย (GPA) ในระดับปริญญาตรี GPA เฉลี่ยระดับปริญญาตรีคือ 2.76

4. ประมาณการค่าใช้จ่ายส่วนตัวต่อเดือนนอกเหนือจากค่าใช้จ่ายทางการศึกษาและค่าที่พัก ประมาณการค่าใช้จ่ายต่อเดือน เป็นจำนวนเงิน 4,000 บาท

5. ข้อมูลของบิดามารดา และผู้ให้การอุปการะ

5.1 รายได้บิดามารดา มารดามีรายได้ 25,000 บาทต่อเดือน บิดามีรายได้ 27,000 บาทต่อเดือน

5.2 วุฒิการศึกษาสูงสุด นักศึกษามีบิดาสําเร็จการศึกษาระดับประกาศนียบัตรวิชาชีพชั้นสูง (ปวส.) มารดาสําเร็จการศึกษาระดับปริญญาตรี

5.3 อาชีพหลัก บิดาเป็นข้าราชการบำนาญ มารดาประกอบอาชีพข้าราชการครู

5.4 ผู้ให้การอุปการะค่าใช้จ่ายทางการศึกษา คือบิดาและมารดา

5.5 สถานภาพสมรสของบิดาและมารดา สมรสและอยู่ด้วยกัน



ตาราง

ข้อมูลนักศึกษาใหม่ระดับปริญญาตรี (4 ปี)



ตารางที่ 1 จำนวนนักศึกษาใหม่ จำนวนตามวิธีเข้ารับเข้า และภูมิลำเนาตามทะเบียนบ้านตามภาคภูมิศาสตร์

วิธีการรับเข้า	ภูมิลำเนาตามทะเบียนบ้าน		ภาคตะวันออกเฉียงเหนือ		ภาคตะวันออก		กรุงเทพมหานครและปริมณฑล		ภาคกลาง		ภาคเหนือ		ภาคใต้		ภาคตะวันตก		ไม่ระบุ		รวม	
	จำนวน	ร้อยละ	จำนวน	ร้อยละ	จำนวน	ร้อยละ	จำนวน	ร้อยละ	จำนวน	ร้อยละ	จำนวน	ร้อยละ	จำนวน	ร้อยละ	จำนวน	ร้อยละ	จำนวน	ร้อยละ	จำนวน	ร้อยละ
รวมทั้งหมด	607	49.31	97	7.88	159	12.92	73	5.93	169	13.73	52	4.22	70	5.69	4	0.32	1,231	100.00		
1) โควตา	264	21.45	48	3.90	14	1.14	37	3.01	69	5.61	24	1.95	24	1.95	-	-	480	38.99		
โควตาโรงเรียน	112	9.10	16	1.30	-	-	2	0.16	-	-	-	-	-	-	-	-	130	10.56		
โควตาจังหวัด	152	12.35	32	2.60	14	1.14	35	2.84	69	5.61	24	1.95	24	1.95	-	-	350	28.43		
2) สอบคัดเลือก	343	27.86	49	3.98	145	11.78	36	2.92	100	8.12	28	2.27	46	3.74	4	0.32	751	61.01		

ตารางที่ 2 จำนวนนักศึกษาใหม่ จำนวนตามกลุ่มสาขาวิชา และภูมิลำเนาตามทะเบียนบ้านตามภาคภูมิศาสตร์

กลุ่มสาขาวิชา	ภูมิลำเนาตามทะเบียนบ้าน		ภาคตะวันออกเฉียงเหนือ		ภาคตะวันออก		กรุงเทพมหานครและปริมณฑล		ภาคกลาง		ภาคเหนือ		ภาคใต้		ภาคตะวันตก		ไม่ระบุ		รวม	
	จำนวน	ร้อยละ	จำนวน	ร้อยละ	จำนวน	ร้อยละ	จำนวน	ร้อยละ	จำนวน	ร้อยละ	จำนวน	ร้อยละ	จำนวน	ร้อยละ	จำนวน	ร้อยละ	จำนวน	ร้อยละ	จำนวน	ร้อยละ
รวมทั้งหมด	607	49.31	97	7.88	159	12.92	73	5.93	169	13.73	52	4.22	70	5.69	4	0.32	1,231	100.00		
1) วิศวกรรมศาสตร์	368	29.89	60	4.87	117	9.50	47	3.82	121	9.83	37	3.01	41	3.33	3	0.24	794	64.50		
2) เทคโนโลยีการเกษตร	95	7.72	15	1.22	14	1.14	17	1.38	19	1.54	8	0.65	16	1.30	-	-	184	14.95		
3) เทคโนโลยีสารสนเทศ	62	5.04	12	0.97	24	1.95	5	0.41	14	1.14	2	0.16	8	0.65	-	-	127	10.32		
4) สาธารณสุขศาสตร์	82	6.66	10	0.81	4	0.32	4	0.32	15	1.22	5	0.41	5	0.41	1	0.08	126	10.24		

ตารางที่ 3 จำนวนนักศึกษาใหม่กลุ่มสาขาวิศวกรรมศาสตร์ จำแนกตามวิธีการรับเข้า และภูมิลำเนาตามทะเบียนบ้านตามภาคภูมิศาสตร์

วิธีการรับเข้า	ภาคตะวันออกเฉียงเหนือ		ภาคตะวันออก		กรุงเทพฯ และปริมณฑล		ภาคกลาง		ภาคเหนือ		ภาคใต้		ภาคตะวันตก		ไม่ระบุ		รวม	
	จำนวน	ร้อยละ	จำนวน	ร้อยละ	จำนวน	ร้อยละ	จำนวน	ร้อยละ	จำนวน	ร้อยละ	จำนวน	ร้อยละ	จำนวน	ร้อยละ	จำนวน	ร้อยละ		
รวมทั้งหมด	368	46.35	60	7.56	117	14.74	47	5.92	121	15.24	37	4.66	41	5.16	3	0.38	794	100.00
1) โควตา	146	18.39	27	3.40	7	0.88	20	2.52	42	5.29	17	2.14	12	1.51	-	-	271	34.13
โควตาโรงเรียน	72	9.07	12	1.51	-	-	2	0.25	-	-	-	-	-	-	-	-	86	10.83
โควตาจังหวัด	74	9.32	15	1.89	7	0.88	18	2.27	42	5.29	17	2.14	12	1.51	-	-	185	23.30
2) สอบคัดเลือก	222	27.96	33	4.16	110	13.85	27	3.40	79	9.95	20	2.52	29	3.65	3	0.38	523	65.87

ตารางที่ 4 จำนวนนักศึกษาใหม่กลุ่มสาขาวิชาเทคโนโลยีการเกษตร จำแนกตามวิธีการรับเข้า และภูมิลำเนาตามทะเบียนบ้านตามภาคภูมิศาสตร์

วิธีการรับเข้า	ภาคตะวันออกเฉียงเหนือ		ภาคตะวันออก		กรุงเทพฯ และปริมณฑล		ภาคกลาง		ภาคเหนือ		ภาคใต้		ภาคตะวันตก		ไม่ระบุ		รวม	
	จำนวน	ร้อยละ	จำนวน	ร้อยละ	จำนวน	ร้อยละ	จำนวน	ร้อยละ	จำนวน	ร้อยละ	จำนวน	ร้อยละ	จำนวน	ร้อยละ	จำนวน	ร้อยละ		
รวมทั้งหมด	95	51.63	15	8.15	14	7.61	17	9.24	19	10.33	8	4.35	16	8.70	-	-	184	100.00
1) โควตา	24	13.04	7	3.80	2	1.09	10	5.43	5	2.72	1	0.54	6	3.26	-	-	55	29.89
โควตาโรงเรียน	15	8.15	2	1.09	-	-	-	-	-	-	-	-	-	-	-	-	17	9.24
โควตาจังหวัด	9	4.89	5	2.72	2	1.09	10	5.43	5	2.72	1	0.54	6	3.26	-	-	38	20.65
2) สอบคัดเลือก	71	38.59	8	4.35	12	6.52	7	3.80	14	7.61	7	3.80	10	5.43	-	-	129	70.11

ตารางที่ 5 จำนวนนักศึกษาใหม่กลุ่มสาขาวิชาเทคโนโลยีสารสนเทศ จำนวนตามวิธีการรับเข้า และมีสำเนาตามทะเบียนบ้านตามภาคภูมิศาสตร์

วิธีการรับเข้า	ภาคตะวันออกเฉียงเหนือ		ภาคตะวันออก		กรุงเทพฯ และปริมณฑล		ภาคกลาง		ภาคเหนือ		ภาคใต้		ภาคตะวันตก		ไม่ระบุ		รวม	
	จำนวน	ร้อยละ	จำนวน	ร้อยละ	จำนวน	ร้อยละ	จำนวน	ร้อยละ	จำนวน	ร้อยละ	จำนวน	ร้อยละ	จำนวน	ร้อยละ	จำนวน	ร้อยละ	จำนวน	ร้อยละ
รวมทั้งหมด	62	48.82	12	9.45	24	18.90	5	3.94	14	11.02	2	1.57	8	6.30	-	-	127	100.00
1) โควตา	33	25.98	6	4.72	2	1.57	4	3.15	8	6.30	1	0.79	5	3.94	-	-	59	46.46
โควตาโรงเรียน	15	11.81	2	1.57	-	-	-	-	-	-	-	-	-	-	-	-	17	13.39
โควตาจังหวัด	18	14.17	4	3.15	2	1.57	4	3.15	8	6.30	1	0.79	5	3.94	-	-	42	33.07
2) สอบคัดเลือก	29	22.83	6	4.72	22	17.32	1	0.79	6	4.72	1	0.79	3	2.36	-	-	68	53.54

ตารางที่ 6 จำนวนนักศึกษาใหม่กลุ่มสาขาวิชาสาธารณสุขศาสตร์ จำนวนตามวิธีการรับเข้า และมีสำเนาตามทะเบียนบ้านตามภาคภูมิศาสตร์

วิธีการรับเข้า	ภาคตะวันออกเฉียงเหนือ		ภาคตะวันออก		กรุงเทพฯ และปริมณฑล		ภาคกลาง		ภาคเหนือ		ภาคใต้		ภาคตะวันตก		ไม่ระบุ		รวม	
	จำนวน	ร้อยละ	จำนวน	ร้อยละ	จำนวน	ร้อยละ	จำนวน	ร้อยละ	จำนวน	ร้อยละ	จำนวน	ร้อยละ	จำนวน	ร้อยละ	จำนวน	ร้อยละ	จำนวน	ร้อยละ
รวมทั้งหมด	82	65.08	10	7.94	4	3.17	4	3.17	15	11.90	5	3.97	5	3.97	1	0.79	126	100.00
1) โควตา	61	48.41	8	6.35	3	2.38	3	2.38	14	11.11	5	3.97	1	0.79	-	-	95	75.40
โควตาโรงเรียน	10	7.94	-	-	-	-	-	-	-	-	-	-	-	-	-	-	10	7.94
โควตาจังหวัด	51	40.48	8	6.35	3	2.38	3	2.38	14	11.11	5	3.97	1	0.79	-	-	85	67.46
2) สอบคัดเลือก	21	16.67	2	1.59	1	0.79	1	0.79	1	0.79	-	-	4	3.17	1	0.79	31	24.60

ตารางที่ 7 จำนวนนักศึกษาใหม่กลุ่มไม่วิชา และผู้สำเร็จตามทะเบียนบ้านตามภาคภูมิศาสตร์

กลุ่มสาขาวิชา	ภาคตะวันออกเฉียงเหนือ		ภาคตะวันออก		กลุ่มเทพ และริมทะเล		ภาคกลาง		ภาคเหนือ		ภาคใต้		ภาคตะวันตก		ไม่ระบุ		รวม	
	จำนวน	ร้อยละ	จำนวน	ร้อยละ	จำนวน	ร้อยละ	จำนวน	ร้อยละ	จำนวน	ร้อยละ	จำนวน	ร้อยละ	จำนวน	ร้อยละ	จำนวน	ร้อยละ	จำนวน	ร้อยละ
รวมทั้งหมด	264	55.00	48	10.00	14	2.92	37	7.71	69	14.38	24	5.00	24	5.00	-	-	480	100.00
1) วิศวกรรมศาสตร์	146	30.42	27	5.63	7	1.46	20	4.17	42	8.75	17	3.54	12	2.50	-	-	271	56.46
2) เทคโนโลยีการเกษตร	24	5.00	7	1.46	2	0.42	10	2.08	5	1.04	1	0.21	6	1.25	-	-	55	11.46
3) เทคโนโลยีสารสนเทศ	33	6.88	6	1.25	2	0.42	4	0.83	8	1.67	1	0.21	5	1.04	-	-	59	12.29
4) สาธารณสุขศาสตร์	61	12.71	8	1.67	3	0.63	3	0.63	14	2.92	5	1.04	1	0.21	-	-	95	19.79

ตารางที่ 8 จำนวนนักศึกษาใหม่กลุ่มสอบคัดเลือก จำแนกตามกลุ่มสาขาวิชา และผู้สำเร็จตามทะเบียนบ้านตามภาคภูมิศาสตร์

กลุ่มสาขาวิชา	ภาคตะวันออกเฉียงเหนือ		ภาคตะวันออก		กลุ่มเทพ และริมทะเล		ภาคกลาง		ภาคเหนือ		ภาคใต้		ภาคตะวันตก		ไม่ระบุ		รวม	
	จำนวน	ร้อยละ	จำนวน	ร้อยละ	จำนวน	ร้อยละ	จำนวน	ร้อยละ	จำนวน	ร้อยละ	จำนวน	ร้อยละ	จำนวน	ร้อยละ	จำนวน	ร้อยละ	จำนวน	ร้อยละ
รวมทั้งหมด	343	45.67	49	6.52	145	19.31	36	4.79	100	13.32	28	3.73	46	6.13	4	0.53	751	100.00
1) วิศวกรรมศาสตร์	222	29.56	33	4.39	110	14.65	27	3.60	79	10.52	20	2.66	29	3.86	3	0.40	523	69.64
2) เทคโนโลยีการเกษตร	71	9.45	8	1.07	12	1.60	7	0.93	14	1.86	7	0.93	10	1.33	-	-	129	17.18
3) เทคโนโลยีสารสนเทศ	29	3.86	6	0.80	22	2.93	1	0.13	6	0.80	1	0.13	3	0.40	-	-	68	9.05
4) สาธารณสุขศาสตร์	21	2.80	2	0.27	1	0.13	1	0.13	1	0.13	-	-	4	0.53	1	0.13	31	4.13

ตารางที่ 9 จำนวนนักศึกษาใหม่ จำแนกตามวิธีการรับเข้า และภูมิภาคต้นทางหรือเทียบเท่าตามภาคภูมิศาสตร์

วิธีการรับเข้า	ภาคตะวันออกเฉียงเหนือ		ภาคตะวันออก		กรุงเทพมหานคร		ภาคกลาง		ภาคเหนือ		ภาคใต้		ภาคตะวันตก		รวม	
	จำนวน	ร้อยละ	จำนวน	ร้อยละ	จำนวน	ร้อยละ	จำนวน	ร้อยละ	จำนวน	ร้อยละ	จำนวน	ร้อยละ	จำนวน	ร้อยละ	จำนวน	ร้อยละ
รวมทั้งหมด	609	49.47	99	8.04	161	13.08	68	5.52	167	13.57	52	4.22	75	6.09	1,231	100.00
1) โควตา	265	21.53	46	3.74	11	0.89	36	2.92	69	5.61	24	1.95	29	2.36	480	38.99
โควตาโรงเรียน	113	9.18	17	1.38	-	-	-	-	-	-	-	-	-	-	130	10.56
โควตางังหวัด	152	12.35	29	2.36	11	0.89	36	2.92	69	5.61	24	1.95	29	2.36	350	28.43
2) สอบคัดเลือก	344	27.94	53	4.31	150	12.19	32	2.60	98	7.96	28	2.27	46	3.74	751	61.01

ตารางที่ 10 จำนวนนักศึกษาใหม่ จำแนกตามกลุ่มสาขาวิชา และภูมิภาคต้นทางหรือเทียบเท่าตามภาคภูมิศาสตร์

กลุ่มสาขาวิชา	ภาคตะวันออกเฉียงเหนือ		ภาคตะวันออก		กรุงเทพมหานคร		ภาคกลาง		ภาคเหนือ		ภาคใต้		ภาคตะวันตก		รวม	
	จำนวน	ร้อยละ	จำนวน	ร้อยละ	จำนวน	ร้อยละ	จำนวน	ร้อยละ	จำนวน	ร้อยละ	จำนวน	ร้อยละ	จำนวน	ร้อยละ	จำนวน	ร้อยละ
รวมทั้งหมด	609	49.47	99	8.04	161	13.08	68	5.52	167	13.57	52	4.22	75	6.09	1,231	100.00
1. วิศวกรรมศาสตร์	366	29.73	65	5.28	120	9.75	43	3.49	120	9.75	37	3.01	43	3.49	794	64.50
2. เทคโนโลยีการเกษตร	95	7.72	15	1.22	14	1.14	16	1.30	19	1.54	8	0.65	17	1.38	184	14.95
3. เทคโนโลยีสารสนเทศ	65	5.28	11	0.89	23	1.87	4	0.32	12	0.97	2	0.16	10	0.81	127	10.32
4. สาธารณสุขศาสตร์	83	6.74	8	0.65	4	0.32	5	0.41	16	1.30	5	0.41	5	0.41	126	10.24

ตารางที่ 11 จำนวนนักศึกษาใหม่กลุ่มสาขาวิชาวิศวกรรมศาสตร์ จำนวนตามวิธีการรับเข้า และภูมิปัญญาใหม่กลุ่มสาขาวิชาเทคโนโลยีการศึกษาระดับมัธยมศึกษาตอนปลายหรือเทียบเท่าตามภาคภูมิศาสตร์

วิธีการรับเข้า	ภาคตะวันออกเฉียงเหนือ		ภาคตะวันออก		กรุงเทพฯ และปริมณฑล		ภาคกลาง		ภาคเหนือ		ภาคใต้		ภาคตะวันตก		รวม	
	จำนวน	ร้อยละ	จำนวน	ร้อยละ	จำนวน	ร้อยละ	จำนวน	ร้อยละ	จำนวน	ร้อยละ	จำนวน	ร้อยละ	จำนวน	ร้อยละ	จำนวน	ร้อยละ
รวมทั้งหมด	366	46.10	65	8.19	120	15.11	43	5.42	120	15.11	37	4.66	43	5.42	794	100.00
1) โควตา	146	18.39	27	3.40	5	0.63	20	2.52	42	5.29	17	2.14	14	1.76	271	34.13
โควตาโรงเรียน	73	9.19	13	1.64	-	-	-	-	-	-	-	-	-	-	86	10.83
โควตาจังหวัด	73	9.19	14	1.76	5	0.63	20	2.52	42	5.29	17	2.14	14	1.76	185	23.30
2) สอบคัดเลือก	220	27.71	38	4.79	115	14.48	23	2.90	78	9.82	20	2.52	29	3.65	523	65.87

ตารางที่ 12 จำนวนนักศึกษาใหม่กลุ่มสาขาวิชาเทคโนโลยีการเกษตร จำนวนตามวิธีการรับเข้า และภูมิปัญญาใหม่กลุ่มสาขาวิชาตอนปลายหรือเทียบเท่าตามภาคภูมิศาสตร์

วิธีการรับเข้า	ภาคตะวันออกเฉียงเหนือ		ภาคตะวันออก		กรุงเทพฯ และปริมณฑล		ภาคกลาง		ภาคเหนือ		ภาคใต้		ภาคตะวันตก		รวม	
	จำนวน	ร้อยละ	จำนวน	ร้อยละ	จำนวน	ร้อยละ	จำนวน	ร้อยละ	จำนวน	ร้อยละ	จำนวน	ร้อยละ	จำนวน	ร้อยละ	จำนวน	ร้อยละ
รวมทั้งหมด	95	51.63	15	8.15	14	7.61	16	8.70	19	10.33	8	4.35	17	9.24	184	100.00
1) โควตา	24	13.04	7	3.80	2	1.09	9	4.89	5	2.72	1	0.54	7	3.80	55	29.89
โควตาโรงเรียน	15	8.15	2	1.09	-	-	-	-	-	-	-	-	-	-	17	9.24
โควตาจังหวัด	9	4.89	5	2.72	2	1.09	9	4.89	5	2.72	1	0.54	7	3.80	38	20.65
2) สอบคัดเลือก	71	38.59	8	4.35	12	6.52	7	3.80	14	7.61	7	3.80	10	5.43	129	70.11

ตารางที่ 13 จำนวนนักศึกษาใหม่กลุ่มสาขาวิชาเทคโนโลยีสารสนเทศ จำนวนตามวิธีการรับเข้า และภูมิลำเนาตามสถานที่สำเร็จการศึกษาระดับมัธยมศึกษาตอนปลายหรือเทียบเท่าตามภาคภูมิศาสตร์

วิธีการรับเข้า	ภาคตะวันออกเฉียงเหนือ		ภาคตะวันออก		กรุงเทพมหานคร		ภาคกลาง		ภาคเหนือ		ภาคใต้		ภาคตะวันตก		รวม	
	จำนวน	ร้อยละ	จำนวน	ร้อยละ	จำนวน	ร้อยละ	จำนวน	ร้อยละ	จำนวน	ร้อยละ	จำนวน	ร้อยละ	จำนวน	ร้อยละ	จำนวน	ร้อยละ
รวมทั้งหมด	65	51.18	11	8.66	23	18.11	4	3.15	12	9.45	2	1.57	10	7.87	127	100.00
1) โควตา	34	26.77	6	4.72	2	1.57	3	2.36	7	5.51	1	0.79	6	4.72	59	46.46
โควตาโรงเรียน	15	11.81	2	1.57	-	-	-	-	-	-	-	-	-	-	17	13.39
โควตาจังหวัด	19	14.96	4	3.15	2	1.57	3	2.36	7	5.51	1	0.79	6	4.72	42	33.07
2) สอบคัดเลือก	31	24.41	5	3.94	21	16.54	1	0.79	5	3.94	1	0.79	4	3.15	68	53.54

ตารางที่ 14 จำนวนนักศึกษาใหม่กลุ่มสาขาวิชาเศรษฐศาสตร์ จำนวนตามวิธีการรับเข้า และภูมิลำเนาตามสถานที่สำเร็จการศึกษาระดับมัธยมศึกษาตอนปลายหรือเทียบเท่าตามภาคภูมิศาสตร์

วิธีการรับเข้า	ภาคตะวันออกเฉียงเหนือ		ภาคตะวันออก		กรุงเทพมหานคร		ภาคกลาง		ภาคเหนือ		ภาคใต้		ภาคตะวันตก		รวม	
	จำนวน	ร้อยละ	จำนวน	ร้อยละ	จำนวน	ร้อยละ	จำนวน	ร้อยละ	จำนวน	ร้อยละ	จำนวน	ร้อยละ	จำนวน	ร้อยละ	จำนวน	ร้อยละ
รวมทั้งหมด	83	65.87	8	6.35	4	3.17	5	3.97	16	12.70	5	3.97	5	3.97	126	100.00
1) โควตา	61	48.41	6	4.76	2	1.59	4	3.17	15	11.90	5	3.97	2	1.59	95	75.40
โควตาโรงเรียน	10	7.94	-	-	-	-	-	-	-	-	-	-	-	-	10	7.94
โควตาจังหวัด	51	40.48	6	4.76	2	1.59	4	3.17	15	11.90	5	3.97	2	1.59	85	67.46
2) สอบคัดเลือก	22	17.46	2	1.59	2	1.59	1	0.79	1	0.79	-	-	3	2.38	31	24.60

ตารางที่ 15 จำนวนนักศึกษาใหม่กลุ่มโควตา จำแนกตามกลุ่มสาขาวิชา และภูมิภาคแหล่งที่มาของนักเรียนหรือเทียบเท่าตามภาคภูมิศาสตร์

ภูมิภาคแหล่งที่มาของนักเรียนหรือเทียบเท่าตามภาคภูมิศาสตร์	ภาคตะวันออกเฉียงเหนือ		ภาคตะวันออก		กรุงเทพฯ และปริมณฑล		ภาคกลาง		ภาคเหนือ		ภาคใต้		ภาคตะวันตก		รวม	
	จำนวน	ร้อยละ	จำนวน	ร้อยละ	จำนวน	ร้อยละ	จำนวน	ร้อยละ	จำนวน	ร้อยละ	จำนวน	ร้อยละ	จำนวน	ร้อยละ	จำนวน	ร้อยละ
รวมทั้งหมด	265	55.21	46	9.58	11	2.29	36	7.50	69	14.38	24	5.00	29	6.04	480	100.00
1) วิศวกรรมศาสตร์	146	30.42	27	5.63	5	1.04	20	4.17	42	8.75	17	3.54	14	2.92	271	56.46
2) เทคโนโลยีการเกษตร	24	5.00	7	1.46	2	0.42	9	1.88	5	1.04	1	0.21	7	1.46	55	11.46
3) เทคโนโลยีสารสนเทศ	34	7.08	6	1.25	2	0.42	3	0.63	7	1.46	1	0.21	6	1.25	59	12.29
4) สาธารณสุขศาสตร์	61	12.71	6	1.25	2	0.42	4	0.83	15	3.13	5	1.04	2	0.42	95	19.79

ตารางที่ 16 จำนวนนักศึกษาใหม่กลุ่มสอบคัดเลือก จำแนกตามกลุ่มสาขาวิชา และภูมิภาคแหล่งที่มาของนักเรียนหรือเทียบเท่าตามภาคภูมิศาสตร์

ภูมิภาคแหล่งที่มาของนักเรียนหรือเทียบเท่าตามภาคภูมิศาสตร์	ภาคตะวันออกเฉียงเหนือ		ภาคตะวันออก		กรุงเทพฯ และปริมณฑล		ภาคกลาง		ภาคเหนือ		ภาคใต้		ภาคตะวันตก		รวม	
	จำนวน	ร้อยละ	จำนวน	ร้อยละ	จำนวน	ร้อยละ	จำนวน	ร้อยละ	จำนวน	ร้อยละ	จำนวน	ร้อยละ	จำนวน	ร้อยละ	จำนวน	ร้อยละ
รวมทั้งหมด	344	45.81	53	7.06	150	19.97	32	4.26	98	13.05	28	3.73	46	6.13	751	100.00
1) วิศวกรรมศาสตร์	220	29.29	38	5.06	115	15.31	23	3.06	78	10.39	20	2.66	29	3.86	523	69.64
2) เทคโนโลยีการเกษตร	71	9.45	8	1.07	12	1.60	7	0.93	14	1.86	7	0.93	10	1.33	129	17.18
3) เทคโนโลยีสารสนเทศ	31	4.13	5	0.67	21	2.80	1	0.13	5	0.67	1	0.13	4	0.53	68	9.05
4) สาธารณสุขศาสตร์	22	2.93	2	0.27	2	0.27	1	0.13	1	0.13	-	-	3	0.40	31	4.13

ตารางที่ 17 จำนวนนักศึกษาใหม่ จำแนกตามกลุ่มสาขาวิชา วิธีการรับเข้า และจังหวัดที่สำเร็จการศึกษาระดับมัธยมศึกษาตอนปลายหรือเทียบเท่า

จังหวัดที่สำเร็จ ม.ปลาย	กรุงเทพ มหานคร	หนบุรี	ปทุมธานี	พระนครศรีอยุธยา	อ่างทอง	ลพบุรี	สิงห์บุรี	ชัยนาท	สระบุรี	สมุทร ปราการ	ชลบุรี	ระยอง	จันทบุรี	ตราด	ฉะเชิง เทรา	ปราจีน บุรี
กลุ่มสาขาวิชาวิธีการรับเข้า	94	14	8	12	7	14	8	8	18	13	29	19	10	10	8	15
1) โควตา	1	1	-	7	5	6	2	5	10	1	4	8	3	6	5	13
โควตาโรงเรียน	-	-	-	-	-	-	-	-	-	-	4	8	-	-	5	-
โควตาจังหวัด	1	1	-	7	5	6	2	5	10	1	-	-	3	6	-	13
2) สอบคัดเลือก	93	13	8	5	2	8	6	3	8	12	25	11	7	4	3	2
1. วิศวกรรมศาสตร์	71	12	6	10	4	5	7	7	9	10	23	14	5	3	6	9
1) โควตา	-	-	-	5	3	1	2	4	4	1	4	5	1	2	4	7
โควตาโรงเรียน	-	-	-	-	-	-	-	-	-	-	4	5	-	-	4	-
โควตาจังหวัด	-	-	-	5	3	1	2	4	4	1	-	-	1	2	-	7
2) สอบคัดเลือก	71	12	6	5	1	4	5	3	5	9	19	9	4	1	2	2
2. เทคโนโลยีการเกษตร	5	-	2	-	1	6	-	1	8	2	4	1	3	4	1	1
1) โควตา	-	-	-	-	-	3	-	1	5	-	-	1	-	3	1	1
โควตาโรงเรียน	-	-	-	-	-	-	-	-	-	-	-	1	-	-	1	-
โควตาจังหวัด	-	-	-	-	-	3	-	1	5	-	-	-	-	3	-	1
2) สอบคัดเลือก	5	-	2	-	1	3	-	-	3	2	4	-	3	1	-	-
3. เทคโนโลยีสารสนเทศ	18	1	-	1	1	2	-	-	-	1	2	3	1	2	-	2
1) โควตา	1	-	-	1	1	1	-	-	-	-	-	2	1	-	-	2
โควตาโรงเรียน	-	-	-	-	-	-	-	-	-	-	-	2	-	-	-	-
โควตาจังหวัด	1	1	-	1	1	1	-	-	-	-	-	-	1	-	-	2
2) สอบคัดเลือก	17	1	-	-	-	1	-	-	-	1	2	1	-	2	-	-
4. สาธารณสุขศาสตร์	-	1	-	1	1	1	1	-	1	-	-	1	1	1	1	3
1) โควตา	-	1	-	1	1	1	-	-	1	-	-	-	1	1	-	3
โควตาโรงเรียน	-	-	-	-	-	-	-	-	-	-	-	-	-	-	-	-
โควตาจังหวัด	-	1	-	1	1	1	-	-	1	-	-	-	1	1	-	3
2) สอบคัดเลือก	-	-	-	-	-	-	1	-	-	-	-	1	-	-	1	-

ตารางที่ 17 (ต่อ) จำนวนหนักศึกษาใหม่ จำแนกตามกลุ่มสาขาวิชา วิธีการรับเข้า และจังหวัดที่สำเร็จการศึกษาระดับชั้นมัธยมศึกษาตอนปลายหรือเทียบเท่า

จังหวัดที่สำเร็จ ม.ปลาย	นครนายก	สระแก้ว	นครราชสีมา	บุรีรัมย์	สุรินทร์	ศรีสะเกษ	อุบลราชธานี	ขอนแก่น	อุดรธานี	เลย	หนองคาย	มหาสารคาม
กลุ่มสาขาวิชา/วิธีการรับเข้า												
รวมสี่กลุ่มสาขาวิชา	4	5	159	43	37	29	35	57	26	13	18	33
1) โควตา	3	5	49	18	14	17	13	15	10	9	12	19
โควตาโรงเรียน	-	-	49	18	14	17	-	-	-	-	-	-
โควตางังหวัด	3	5	-	-	-	-	13	15	10	9	12	19
2) สอบคัดเลือก	1	-	110	25	23	12	22	42	16	4	6	14
1. วิศวกรรมศาสตร์	2	4	85	28	25	19	24	38	17	8	12	18
1) โควตา	1	4	30	12	9	11	6	8	3	5	6	10
โควตาโรงเรียน	-	-	30	12	9	11	-	-	-	-	-	-
โควตางังหวัด	1	4	-	-	-	-	6	8	3	5	6	10
2) สอบคัดเลือก	1	-	56	16	16	8	18	30	14	3	6	8
2. เทคโนโลยีการเกษตร	1	-	41	6	5	2	4	7	-	1	-	5
1) โควตา	1	-	10	1	2	1	1	1	-	-	-	2
โควตาโรงเรียน	-	-	10	1	2	1	-	-	-	-	-	-
โควตางังหวัด	1	-	-	-	-	-	1	-	-	-	-	2
2) สอบคัดเลือก	-	-	31	5	3	1	3	7	-	1	-	3
3. เทคโนโลยีสารสนเทศ	-	1	25	6	5	1	1	5	3	1	3	3
1) โควตา	-	1	7	4	2	1	-	2	3	1	3	2
โควตาโรงเรียน	-	-	7	4	2	1	-	-	-	-	-	-
โควตางังหวัด	-	1	-	-	-	-	-	2	3	1	3	2
2) สอบคัดเลือก	-	-	18	2	3	-	1	3	-	-	-	1
4. สาธารณสุขศาสตร์	1	-	7	3	2	7	6	7	6	3	3	7
1) โควตา	1	-	2	1	1	4	6	5	4	3	3	5
โควตาโรงเรียน	-	-	2	1	1	4	-	-	-	-	-	-
โควตางังหวัด	1	-	-	-	-	-	6	5	4	3	3	5
2) สอบคัดเลือก	-	-	5	2	1	3	-	2	2	-	-	2

ตารางที่ 17 (ต่อ) จำนวนนักศึกษาใหม่ จำแนกตามกลุ่มสาขาวิชา วิธีการรับเข้า และจังหวัดที่สำเร็จการศึกษาในระดับมัธยมศึกษาตอนปลายหรือเทียบเท่า

กลุ่มสาขาวิชา/วิธีการรับเข้า	จังหวัดที่สำเร็จ ม.ปลาย	ร้อยเอ็ด	กาฬสินธุ์	สกลนคร	นครพนม	มุกดาหาร	เชียงใหม่	ลำพูน	ลำปาง	อุตรดิตถ์	แพร่	น่าน	พะเยา	เวียงราย	แม่ฮ่องสอน	นครสวรรค์	อุทัยธานี
รวมสี่กลุ่มสาขาวิชา		43	21	29	10	8	6	4	11	17	3	9	2	18	4	16	15
1) โควตา		24	13	9	8	6	-	1	6	5	3	2	2	6	3	3	10
โควตาโรงเรียน		-	-	-	-	-	-	-	-	-	-	-	-	-	-	-	-
โควตาจังหวัด		24	13	9	8	6	-	1	6	5	3	2	2	6	3	3	10
2) สอบคัดเลือก		19	8	20	2	2	6	3	5	12	-	7	-	12	1	13	5
1. วิศวกรรมศาสตร์		27	10	17	6	3	6	3	9	10	1	6	-	16	3	14	10
1) โควตา		14	4	6	4	3	-	1	5	3	1	-	-	5	3	2	5
โควตาโรงเรียน		-	-	-	-	-	-	-	-	-	-	-	-	-	-	-	-
โควตาจังหวัด		14	4	6	4	3	-	1	5	3	1	-	-	5	3	2	5
2) สอบคัดเลือก		13	6	11	2	-	6	2	4	7	-	6	-	11	-	12	5
2. เทคโนโลยีการเกษตร		4	2	6	1	2	-	1	1	3	-	-	1	1	1	2	1
1) โควตา		1	1	1	1	-	-	-	-	-	-	-	1	1	-	1	1
โควตาโรงเรียน		-	-	-	-	-	-	-	-	-	-	-	-	-	-	-	-
โควตาจังหวัด		1	1	1	1	-	-	-	-	-	-	-	1	1	-	1	1
2) สอบคัดเลือก		3	1	5	-	2	-	1	1	3	-	-	-	1	1	1	-
3. เทคโนโลยีสารสนเทศ		2	3	2	1	1	-	-	-	3	-	2	-	1	-	-	1
1) โควตา		1	2	1	1	1	-	-	-	1	-	1	-	-	-	-	1
โควตาโรงเรียน		-	-	-	-	-	-	-	-	-	-	-	-	-	-	-	-
โควตาจังหวัด		1	2	1	1	1	-	-	-	1	-	1	-	-	-	-	1
2) สอบคัดเลือก		1	1	1	-	-	-	-	-	2	-	1	-	1	-	-	-
4. สาธารณสุขศาสตร์		10	6	4	2	2	-	-	1	1	2	1	1	-	-	-	3
1) โควตา		8	6	1	2	2	-	-	1	1	2	1	1	-	-	-	3
โควตาโรงเรียน		-	-	-	-	-	-	-	-	-	-	-	-	-	-	-	-
โควตาจังหวัด		8	6	1	2	2	-	-	1	1	2	1	1	-	-	-	3
2) สอบคัดเลือก		2	-	3	-	-	-	-	-	-	-	-	-	-	-	-	-

ตารางที่ 17 (ต่อ) จำนวนนักศึกษาใหม่ จำแนกตามกลุ่มสาขาวิชา วิธีการรับเข้า และจังหวัดที่สำเร็จการศึกษา ระดับมัธยมศึกษาตอนปลายหรือเทียบเท่า

จังหวัดที่สำเร็จ ม.ปลาย	กำหนด	ค่าแพน	ดาว	สุโขทัย	พิษณุโลก	พิจิตร	เพชรบูรณ์	ราชบุรี	กาญจนบุรี	สุพรรณบุรี	นครปฐม	สมุทรสาคร	สมุทรสงคราม	เพชรบุรี	ประจวบคีรีขันธ์	นครศรีธรรมราช	กระบี่
กลุ่มสาขาวิชาที่มีการรับเข้า																	
รวมสี่กลุ่มสาขาวิชา	9	3	8	18	17	7	16	11	18	29	3	5	22	3	10	-	-
1) โควตา	7	2	3	8	6	2	8	4	5	6	2	-	10	2	-	-	-
โควตาโรงเรียน	-	-	-	-	-	-	-	-	-	-	-	-	-	-	-	-	-
โควตาจังหวัด	7	2	3	8	6	2	8	4	5	6	2	-	10	2	-	-	-
2) สอบคัดเลือก	2	1	5	10	11	5	8	7	13	23	1	5	12	1	8	-	-
1. วิศวกรรมศาสตร์	5	1	4	16	12	4	8	8	10	20	1	5	12	-	7	-	-
1) โควตา	4	-	1	7	4	1	4	3	2	4	-	-	5	-	1	-	-
โควตาโรงเรียน	-	-	-	-	-	-	-	-	-	-	-	-	-	-	-	-	-
โควตาจังหวัด	4	-	1	7	4	1	4	3	2	4	-	-	5	-	1	-	-
2) สอบคัดเลือก	1	1	3	9	8	3	4	5	8	16	1	5	7	-	6	-	-
2. เทคโนโลยีการเกษตร	1	-	2	1	2	2	5	3	5	4	1	-	3	1	1	-	-
1) โควตา	-	-	-	-	1	-	2	1	2	1	-	-	2	-	-	-	-
โควตาโรงเรียน	-	-	-	-	-	-	-	-	-	-	-	-	-	-	-	-	-
โควตาจังหวัด	-	-	-	-	1	-	2	1	2	1	-	-	2	-	-	-	-
2) สอบคัดเลือก	1	-	2	1	1	1	3	2	3	3	-	-	1	1	1	-	-
3. เทคโนโลยีสารสนเทศ	1	1	1	-	1	1	2	-	1	3	-	-	6	1	1	-	-
1) โควตา	1	1	1	-	-	1	1	-	1	1	-	-	3	1	-	-	-
โควตาโรงเรียน	-	-	-	-	-	-	-	-	-	-	-	-	-	-	-	-	-
โควตาจังหวัด	1	1	1	-	-	1	1	-	1	1	-	-	3	1	-	-	-
2) สอบคัดเลือก	-	-	-	-	1	-	1	-	-	2	-	-	3	-	1	-	-
4. สาธารณสุขศาสตร์	2	1	1	1	2	-	1	-	2	2	1	-	1	1	1	-	-
1) โควตา	2	1	1	1	1	-	1	-	2	2	1	-	1	1	1	-	-
โควตาโรงเรียน	-	-	-	-	-	-	-	-	-	-	-	-	-	-	-	-	-
โควตาจังหวัด	1	1	1	-	-	-	1	-	1	1	-	-	3	1	-	-	-
2) สอบคัดเลือก	-	-	-	-	1	-	1	-	-	2	-	-	3	-	1	-	-
4. สาธารณสุขศาสตร์	2	1	1	1	2	-	1	-	2	2	1	-	1	1	1	-	-
1) โควตา	2	1	1	1	1	-	1	-	-	-	1	-	1	1	1	-	-
โควตาโรงเรียน	-	-	-	-	-	-	-	-	-	-	-	-	-	-	-	-	-
โควตาจังหวัด	2	1	1	1	1	-	1	-	-	-	-	-	1	1	1	-	-
2) สอบคัดเลือก	-	-	-	-	-	-	-	-	-	-	-	-	-	-	-	-	-
1) โควตา	2	1	1	1	1	-	1	-	-	-	-	-	1	1	1	-	-
โควตาโรงเรียน	-	-	-	-	-	-	-	-	-	-	-	-	-	-	-	-	-
โควตาจังหวัด	2	1	1	1	1	-	1	-	-	-	-	-	1	1	1	-	-
2) สอบคัดเลือก	-	-	-	-	1	-	-	-	2	2	-	-	1	-	-	-	-

ตารางที่ 17 (ต่อ) จำนวนนักศึกษาใหม่ จำแนกตามกลุ่มสาขาวิชา วิธีการรับเข้า และจังหวัดที่สำเร็จการศึกษาระดับมัธยมศึกษาตอนปลายหรือเทียบเท่า

จังหวัดที่สำเร็จ ม.ปลาย	ฟังก์	ภูเกิด	สุราษฎร์ธานี	ระนอง	ชุมพร	สงขลา	สตูล	ตรัง	พัทลุง	ปัตตานี	ยะลา	นราธิวาส	รวม
กลุ่มสาขาวิชาวิธีการรับเข้า													
รวมกลุ่มสาขาวิชา	7	-	8	-	1	4	-	2	4	2	5	9	1,231
1) โควตา	4	-	3	-	1	2	-	1	2	2	-	7	480
โควตาโรงเรียน	-	-	-	-	-	-	-	-	-	-	-	-	130
โควตาจังหวัด	4	-	3	-	1	2	-	1	2	2	-	7	350
2) สอบคัดเลือก	3	-	5	-	-	2	-	1	2	-	5	2	751
1. วิศวกรรมศาสตร์	6	-	3	-	1	3	-	2	2	1	5	7	794
1) โควตา	4	-	-	-	1	2	-	1	1	1	-	6	271
โควตาโรงเรียน	-	-	-	-	-	-	-	-	-	-	-	-	86
โควตาจังหวัด	4	-	-	-	1	2	-	1	1	1	-	6	185
2) สอบคัดเลือก	2	-	3	-	-	1	-	1	1	-	5	1	523
2. เทคโนโลยีการเกษตร	1	-	2	-	-	1	-	-	2	-	-	1	184
1) โควตา	-	-	-	-	-	-	-	-	1	-	-	-	55
โควตาโรงเรียน	-	-	-	-	-	-	-	-	-	-	-	-	17
โควตาจังหวัด	-	-	-	-	-	-	-	-	1	-	-	-	38
2) สอบคัดเลือก	1	-	2	-	-	1	-	-	1	-	-	1	129
3. เทคโนโลยีสารสนเทศ	-	-	1	-	-	-	-	-	-	-	-	-	127
1) โควตา	-	-	1	-	-	-	-	-	-	-	-	-	59
โควตาโรงเรียน	-	-	-	-	-	-	-	-	-	-	-	-	17
โควตาจังหวัด	-	-	1	-	-	-	-	-	-	-	-	-	42
2) สอบคัดเลือก	-	-	-	-	-	-	-	-	-	-	-	-	68
4. สาขารณศาสตร์	-	-	2	-	-	-	-	-	-	1	-	1	126
1) โควตา	-	-	2	-	-	-	-	-	-	1	-	1	95
โควตาโรงเรียน	-	-	-	-	-	-	-	-	-	-	-	-	10
โควตาจังหวัด	-	-	2	-	-	-	-	-	-	1	-	1	85
2) สอบคัดเลือก	-	-	-	-	-	-	-	-	-	-	-	-	31

ตารางที่ 18 จำนวนนักศึกษาใหม่ จำแนกตามวิธีการรับเข้า และเพศ

วิธีกรรับเข้า	ชาย		หญิง		รวม	
	จำนวน	ร้อยละ	จำนวน	ร้อยละ	จำนวน	ร้อยละ
รวมทั้งหมด	642	52.15	589	47.85	1,231	100.00
1) โควตา	187	15.19	293	23.80	480	38.99
โควตาโรงเรียน	51	4.14	79	6.42	130	10.56
โควตารัฐบาล	136	11.05	214	17.38	350	28.43
2) สอบคัดเลือก	455	36.96	296	24.05	751	61.01

ตารางที่ 19 จำนวนนักศึกษาใหม่ จำแนกตามกลุ่มสาขาวิชา และเพศ

กลุ่มสาขาวิชา	ชาย		หญิง		รวม	
	จำนวน	ร้อยละ	จำนวน	ร้อยละ	จำนวน	ร้อยละ
รวมทั้งหมด	642	52.15	589	47.85	1,231	100.00
1. วิศวกรรมศาสตร์	560	45.49	234	19.01	794	64.50
2. เทคโนโลยีการเกษตร	24	1.95	160	13.00	184	14.95
3. เทคโนโลยีสารสนเทศ	30	2.44	97	7.88	127	10.32
4. สาธารณสุขศาสตร์	28	2.27	98	7.96	126	10.24

ตารางที่ 20 จำนวนนักศึกษาใหม่กลุ่มสาขาวิชาวิศวกรรมศาสตร์ จำแนกตามวิธีการรับเข้า และเพศ

วิธีการรับเข้า	เพศ		ชาย		หญิง		รวม	
	จำนวน	ร้อยละ	จำนวน	ร้อยละ	จำนวน	ร้อยละ	จำนวน	ร้อยละ
รวมทั้งหมด	560	70.53	234	29.47	794	100.00		
1) โควตา	156	19.65	115	14.48	271	34.13		
โควตาโรงเรียน	48	6.05	38	4.79	86	10.83		
โควตางัณฑ์	108	13.60	77	9.70	185	23.30		
2) สอบคัดเลือก	404	50.88	119	14.99	523	65.87		

ตารางที่ 21 จำนวนนักศึกษาใหม่กลุ่มสาขาวิชาเทคโนโลยีการเกษตร จำแนกตามวิธีการรับเข้า และเพศ

วิธีการรับเข้า	เพศ		ชาย		หญิง		รวม	
	จำนวน	ร้อยละ	จำนวน	ร้อยละ	จำนวน	ร้อยละ	จำนวน	ร้อยละ
รวมทั้งหมด	24	13.04	160	86.96	184	100.00		
1) โควตา	6	3.26	49	26.63	55	29.89		
โควตาโรงเรียน	-	-	17	9.24	17	9.24		
โควตางัณฑ์	6	3.26	32	17.39	38	20.65		
2) สอบคัดเลือก	18	9.78	111	60.33	129	70.11		

ตารางที่ 22 จำนวนนักศึกษาใหม่กลุ่มสาขาวิชาเทคโนโลยีสารสนเทศ จำแนกตามวิธีการรับเข้า และเพศ

วิธีการรับเข้า	เพศ		ชาย		หญิง		รวม	
	จำนวน	ร้อยละ	จำนวน	ร้อยละ	จำนวน	ร้อยละ	จำนวน	ร้อยละ
รวมทั้งหมด	30	23.52	97	76.38	127	100.00		
1) โควตา	10	7.87	49	38.58	59	46.46		
โควตาโรงเรียน	1	0.79	16	12.60	17	13.39		
โควตารัฐบาล	9	7.09	33	25.98	42	33.07		
2) สอบคัดเลือก	20	15.75	48	37.80	68	53.54		

ตารางที่ 23 จำนวนนักศึกษาใหม่กลุ่มสาขาวิชาสาธารณสุขศาสตร์ จำแนกตามวิธีการรับเข้า และเพศ

วิธีการรับเข้า	เพศ		ชาย		หญิง		รวม	
	จำนวน	ร้อยละ	จำนวน	ร้อยละ	จำนวน	ร้อยละ	จำนวน	ร้อยละ
รวมทั้งหมด	28	22.22	98	77.78	126	100.00		
1) โควตา	15	11.90	80	63.49	95	75.40		
โควตาโรงเรียน	2	1.59	8	6.35	10	7.94		
โควตารัฐบาล	13	10.32	72	57.14	85	67.46		
2) สอบคัดเลือก	13	10.32	18	14.29	31	24.60		

ตารางที่ 24 จำนวนนักศึกษาใหม่กลุ่มโควตา จำแนกตามกลุ่มสาขาวิชา และเพศ

เพศ	ชาย		หญิง		รวม	
	จำนวน	ร้อยละ	จำนวน	ร้อยละ	จำนวน	ร้อยละ
กลุ่มสาขาวิชา						
รวมทั้งหมด	187	38.96	293	61.04	480	100.00
1) วิศวกรรมศาสตร์	156	32.50	115	23.96	271	56.46
2) เทคโนโลยีการเกษตร	6	1.25	49	10.21	55	11.46
3) เทคโนโลยีสารสนเทศ	10	2.08	49	10.21	59	12.29
4) สาธารณสุขศาสตร์	15	3.13	80	16.67	95	19.79

ตารางที่ 25 จำนวนนักศึกษาใหม่กลุ่มสอบคัดเลือก จำแนกตามกลุ่มสาขาวิชา และเพศ

เพศ	ชาย		หญิง		รวม	
	จำนวน	ร้อยละ	จำนวน	ร้อยละ	จำนวน	ร้อยละ
กลุ่มสาขาวิชา						
รวมทั้งหมด	455	60.59	296	39.41	751	100.00
1) วิศวกรรมศาสตร์	404	53.79	119	15.85	523	69.64
2) เทคโนโลยีการเกษตร	18	2.40	111	14.78	129	17.18
3) เทคโนโลยีสารสนเทศ	20	2.66	48	6.39	68	9.05
4) สาธารณสุขศาสตร์	13	1.73	18	2.40	31	4.13

ตารางที่ 26 จำนวนนักศึกษาใหม่ จำนวนตามกลุ่มสาขาวิชา วิธีการรับเข้า และอายุ

อายุ	15 ปี		16 ปี		17 ปี		18 ปี		19 ปี		20 ปี		21 ปีขึ้นไป		ไม่ระบุ		รวม		
	จำนวน	ร้อยละ	จำนวน	ร้อยละ	จำนวน	ร้อยละ	จำนวน	ร้อยละ	จำนวน	ร้อยละ	จำนวน	ร้อยละ	จำนวน	ร้อยละ	จำนวน	ร้อยละ	จำนวน	ร้อยละ	
กลุ่มสาขาวิชา/วิธีการรับเข้า																			
รวมสี่กลุ่มสาขาวิชา	1	0.08	2	0.16	87	7.07	626	50.85	415	33.71	89	5.61	24	1.95	7	0.57	1,231	100.00	
1) โควตา	1	0.08	-	-	26	2.11	247	20.06	196	15.92	7	0.57	1	0.08	2	0.16	480	38.99	
โควตาโรงเรียน	1	0.08	-	-	10	0.81	67	5.44	51	4.14	-	-	1	0.08	-	-	130	10.56	
โควตาจังหวัด	-	-	-	-	16	1.30	180	14.62	145	11.78	7	0.57	-	-	2	0.16	350	28.43	
2) สอบคัดเลือก	-	-	2	0.16	61	4.96	379	30.79	219	17.79	62	5.04	23	1.87	5	0.41	751	61.01	
1. วิศวกรรมศาสตร์	1	0.13	1	0.13	59	7.43	397	50.00	264	33.25	44	5.54	22	2.77	6	0.76	794	190.00	
1) โควตา	1	0.13	-	-	19	2.39	131	16.50	114	14.36	3	0.38	1	0.13	2	0.25	271	34.13	
โควตาโรงเรียน	1	0.13	-	-	9	1.13	45	5.67	30	3.78	-	-	1	0.13	-	-	86	10.83	
โควตาจังหวัด	-	-	-	-	10	1.26	86	10.83	84	10.58	3	0.38	-	-	2	0.25	185	23.30	
2) สอบคัดเลือก	-	-	1	0.13	40	5.04	266	33.50	150	18.89	41	5.16	21	2.64	4	0.50	523	65.87	
2. เทคโนโลยีการเกษตร	-	-	1	0.54	15	8.15	96	52.17	57	30.98	13	7.07	2	1.09	-	-	184	100.00	
1) โควตา	-	-	-	-	2	1.09	33	17.93	20	10.87	-	-	-	-	-	-	55	29.89	
โควตาโรงเรียน	-	-	-	-	-	-	7	3.80	10	5.43	-	-	-	-	-	-	17	9.24	
โควตาจังหวัด	-	-	-	-	2	1.09	26	14.13	10	5.43	-	-	-	-	-	-	38	20.65	
2) สอบคัดเลือก	-	-	1	0.54	13	7.07	63	34.24	37	20.11	13	7.07	2	1.09	-	-	129	70.11	
3. เทคโนโลยีสารสนเทศ	-	-	-	-	12	9.45	67	52.76	44	34.55	4	3.15	-	-	-	-	127	100.00	
1) โควตา	-	-	-	-	4	3.15	32	25.20	22	17.32	1	0.79	-	-	-	-	59	46.46	
โควตาโรงเรียน	-	-	-	-	1	0.79	10	7.87	6	4.72	-	-	-	-	-	-	17	13.39	
โควตาจังหวัด	-	-	-	-	3	2.36	22	17.32	16	12.60	1	0.79	-	-	-	-	42	33.07	
2) สอบคัดเลือก	-	-	-	-	8	6.30	35	27.56	22	17.32	3	2.36	-	-	-	-	68	53.54	
4. สาธารณสุขศาสตร์	-	-	-	-	1	0.79	66	52.38	50	39.68	8	6.35	-	-	1	0.79	126	100.00	
1) โควตา	-	-	-	-	1	0.79	51	40.48	40	31.75	3	2.38	-	-	-	-	95	75.40	
โควตาโรงเรียน	-	-	-	-	-	-	5	3.97	5	3.97	-	-	-	-	-	-	10	7.94	
โควตาจังหวัด	-	-	-	-	1	0.79	46	36.51	35	27.78	3	2.38	-	-	-	-	85	67.46	
2) สอบคัดเลือก	-	-	-	-	-	-	15	11.90	10	7.94	5	3.97	-	-	1	0.79	31	24.60	
รวมสี่กลุ่มสาขาวิชา	18.46		18.49		18.39		18.31		18.52		18.38		18.51		18.38		18.51		
ค่าเฉลี่ย (Mean)	18.46		18.49		18.39		18.31		18.52		18.38		18.51		18.38		18.51		
ฐานนิยม (Mode)	18.00		18.00		18.00		18.00		18.00		18.00		18.00		18.00		18.00		
ค่าต่ำสุด (Minimum)	15.00		15.00		16.00		17.00		17.00		15.00		16.00		15.00		16.00		
ค่าสูงสุด (Maximum)	26.00		26.00		21.00		20.00		20.00		21.00		26.00		21.00		26.00		
ค่าความเบี่ยงเบนมาตรฐาน (S.D.)	0.92		1.01		0.80		0.69		0.63		0.64		1.06		0.64		1.06		

ตารางที่ 27 จำนวนนักศึกษาใหม่ จำแนกตามกลุ่มสาขาวิชา วิธีการรับเข้า และเชื้อชาติ

กลุ่มสาขาวิชา/วิธีการรับเข้า	เชื้อชาติ		ไทย		จีน		เวียดนาม		ไม่ระบุ		รวม	
	จำนวน	ร้อยละ	จำนวน	ร้อยละ	จำนวน	ร้อยละ	จำนวน	ร้อยละ	จำนวน	ร้อยละ	จำนวน	ร้อยละ
รวมสี่กลุ่มสาขาวิชา	1,222	99.27	2	0.16	1	0.08	6	0.49	1,231	100.00		
1) โควตา	480	38.99	-	-	-	-	-	-	480	38.99		
โควตาโรงเรียน	130	10.56	-	-	-	-	-	-	130	10.56		
โควตาจังหวัด	350	28.43	-	-	-	-	-	-	350	28.43		
2) สอบคัดเลือก	742	60.28	2	0.16	1	0.08	6	0.49	751	61.01		
1. วิศวกรรมศาสตร์	788	99.24	-	-	1	0.13	5	0.63	794	100.00		
1) โควตา	271	34.13	-	-	-	-	-	-	271	34.13		
โควตาโรงเรียน	86	10.83	-	-	-	-	-	-	86	10.83		
โควตาจังหวัด	185	23.30	-	-	-	-	-	-	185	23.30		
2) สอบคัดเลือก	517	65.11	-	-	1	0.13	5	0.63	523	65.87		
2. เทคโนโลยีการเกษตร	184	100.00	-	-	-	-	-	-	184	100.00		
1) โควตา	55	29.89	-	-	-	-	-	-	55	29.89		
โควตาโรงเรียน	17	9.24	-	-	-	-	-	-	17	9.24		
โควตาจังหวัด	38	20.65	-	-	-	-	-	-	38	20.65		
2) สอบคัดเลือก	129	70.11	-	-	-	-	-	-	129	70.11		
3. เทคโนโลยีสารสนเทศ	125	98.43	2	1.57	-	-	-	-	127	100.00		
1) โควตา	59	46.46	-	-	-	-	-	-	59	46.46		
โควตาโรงเรียน	17	13.39	-	-	-	-	-	-	17	13.39		
โควตาจังหวัด	42	33.07	-	-	-	-	-	-	42	33.07		
2) สอบคัดเลือก	66	51.97	2	1.57	-	-	-	-	68	53.54		
4. สาธารณสุขศาสตร์	125	99.21	-	-	1	0.79	-	-	126	100.00		
1) โควตา	95	75.40	-	-	-	-	-	-	95	75.40		
โควตาโรงเรียน	10	7.94	-	-	-	-	-	-	10	7.94		
โควตาจังหวัด	85	67.46	-	-	-	-	-	-	85	67.46		
2) สอบคัดเลือก	30	23.81	-	-	1	0.79	-	-	31	24.60		

ตารางที่ 28 จำนวนนักศึกษาใหม่ จำแนกตามกลุ่มสาขาวิชา วิธีการรับเข้า และสัญชาติ

กลุ่มสาขาวิชาวิธีการรับเข้า	สัญชาติ		ไทย		ไม่ระบุ		รวม	
	จำนวน	ร้อยละ	จำนวน	ร้อยละ	จำนวน	ร้อยละ	จำนวน	ร้อยละ
รวมกลุ่มสาขาวิชา	1,225	99.51	6	0.49	1,231	100.00	1,231	100.00
1) โควตา	480	38.99	-	-	480	38.99	480	38.99
โควตาโรงเรียน	130	10.56	-	-	130	10.56	130	10.56
โควตาจังหวัด	350	28.43	-	-	350	28.43	350	28.43
2) สอบคัดเลือก	745	60.52	6	0.49	751	61.01	751	61.01
1. วิศวกรรมศาสตร์	789	99.37	5	0.63	794	100.00	794	100.00
1) โควตา	271	34.13	-	-	271	34.13	271	34.13
โควตาโรงเรียน	86	10.83	-	-	86	10.83	86	10.83
โควตาจังหวัด	185	23.30	-	-	185	23.30	185	23.30
2) สอบคัดเลือก	518	65.24	5	0.63	523	65.87	523	65.87
2. เทคโนโลยีการเกษตร	184	100.00	-	-	184	100.00	184	100.00
1) โควตา	55	29.89	-	-	55	29.89	55	29.89
โควตาโรงเรียน	17	9.24	-	-	17	9.24	17	9.24
โควตาจังหวัด	38	20.65	-	-	38	20.65	38	20.65
2) สอบคัดเลือก	129	70.11	-	-	129	70.11	129	70.11
3. เทคโนโลยีสารสนเทศ	127	100.00	-	-	127	100.00	127	100.00
1) โควตา	59	46.46	-	-	59	46.46	59	46.46
โควตาโรงเรียน	17	13.39	-	-	17	13.39	17	13.39
โควตาจังหวัด	42	33.07	-	-	42	33.07	42	33.07
2) สอบคัดเลือก	68	53.54	-	-	68	53.54	68	53.54
4. สาขามนุษยศาสตร์	126	99.21	1	0.79	126	100.00	126	100.00
1) โควตา	95	75.40	-	-	95	75.40	95	75.40
โควตาโรงเรียน	10	7.94	-	-	10	7.94	10	7.94
โควตาจังหวัด	85	67.46	-	-	85	67.46	85	67.46
2) สอบคัดเลือก	30	23.81	1	0.79	31	24.60	31	24.60

ตารางที่ 29 จำนวนนักศึกษาใหม่ จำแนกตามกลุ่มสาขาวิชา วิธีการรับเข้า และศาสนา

กลุ่มสาขาวิชา/วิธีการรับเข้า	ศาสนา		พุทธ		คริสต์		อิสลาม		ไม่ระบุ		รวม	
	จำนวน	ร้อยละ	จำนวน	ร้อยละ	จำนวน	ร้อยละ	จำนวน	ร้อยละ	จำนวน	ร้อยละ	จำนวน	ร้อยละ
รวมกลุ่มสาขาวิชา	1,196	97.16	9	0.73	18	1.46	8	0.65	1,231	100.00	1,231	100.00
1) โควตา	468	38.02	1	0.08	11	0.89	-	-	480	38.99	480	38.99
โควตาโรงเรียน	128	10.40	1	0.08	1	0.08	-	-	130	10.56	130	10.56
โควตารัฐ	340	27.62	-	-	10	0.81	-	-	350	28.43	350	28.43
2) สอบคัดเลือก	728	59.14	8	0.65	7	0.57	8	0.65	751	61.01	751	61.01
1. วิศวกรรมศาสตร์	765	96.35	9	1.13	13	1.04	7	0.88	794	100.00	794	100.00
1) โควตา	262	33.00	1	0.13	8	1.01	-	-	271	34.13	271	34.13
โควตาโรงเรียน	84	10.58	1	0.13	1	0.13	-	-	86	10.83	86	10.83
โควตารัฐ	178	22.42	-	-	7	0.88	-	-	185	23.30	185	23.30
2) สอบคัดเลือก	503	63.35	8	1.01	5	0.63	7	0.88	523	65.87	523	65.87
2. เทคโนโลยีการเกษตร	182	98.91	-	-	2	1.09	-	-	184	100.00	184	100.00
1) โควตา	55	29.89	-	-	-	-	-	-	55	29.89	55	29.89
โควตาโรงเรียน	17	9.24	-	-	-	-	-	-	17	9.24	17	9.24
โควตารัฐ	38	20.65	-	-	-	-	-	-	38	20.65	38	20.65
2) สอบคัดเลือก	127	69.02	-	-	2	1.09	-	-	129	70.11	129	70.11
3. เทคโนโลยีสารสนเทศ	126	99.21	-	-	1	0.79	-	-	127	100.00	127	100.00
1) โควตา	58	45.67	-	-	1	0.79	-	-	59	46.46	59	46.46
โควตาโรงเรียน	17	13.39	-	-	-	-	-	-	17	13.39	17	13.39
โควตารัฐ	41	32.28	-	-	1	0.79	-	-	42	33.07	42	33.07
2) สอบคัดเลือก	68	53.54	-	-	-	-	-	-	68	53.54	68	53.54
4. ศึกษารัฐศาสตร์	123	97.62	-	-	2	1.59	1	0.79	126	100.00	126	100.00
1) โควตา	93	73.81	-	-	2	1.59	-	-	95	75.40	95	75.40
โควตาโรงเรียน	10	7.94	-	-	-	-	-	-	10	7.94	10	7.94
โควตารัฐ	83	65.87	-	-	2	1.59	-	-	85	67.46	85	67.46
2) สอบคัดเลือก	30	23.81	-	-	-	-	1	0.79	31	24.60	31	24.60

ตารางที่ 30 จำนวนนักศึกษาใหม่ จำนวนตามกลุ่มสาขาวิชา วิธีการรับเข้า และสถานศึกษาที่สำเร็จการศึกษาระดับชั้นมัธยมศึกษาตอนปลายหรือเทียบเท่า

กลุ่มสาขาวิชา/วิธีการรับเข้า	สถานศึกษา		โรงเรียนมัธยมศึกษา		ศูนย์การศึกษาออกโรงเรียน		เทียบเท่า ม. ปลาย		รวม	
	จำนวน	ร้อยละ	จำนวน	ร้อยละ	จำนวน	ร้อยละ	จำนวน	ร้อยละ	จำนวน	ร้อยละ
รวมกลุ่มสาขาวิชา	1,200	97.48	14	1.14	17	1.38	1,231	100.00		
1) โควตา	480	38.99	-	-	-	-	480	38.99		
โควตาโรงเรียน	130	10.56	-	-	-	-	130	10.56		
โควตาจังหวัด	350	28.43	-	-	-	-	350	28.43		
2) สอบคัดเลือก	720	58.49	14	1.14	17	1.38	751	61.01		
1. วิศวกรรมศาสตร์	764	96.22	13	1.64	17	2.14	794	100.00		
1) โควตา	271	34.13	-	-	-	-	271	34.13		
โควตาโรงเรียน	86	10.83	-	-	-	-	86	10.83		
โควตาจังหวัด	185	23.30	-	-	-	-	185	23.30		
2) สอบคัดเลือก	493	62.09	13	1.64	17	2.14	523	65.87		
2. เทคโนโลยีการเกษตร	183	99.46	1	0.54	-	-	184	100.00		
1) โควตา	55	29.89	-	-	-	-	55	29.89		
โควตาโรงเรียน	17	9.24	-	-	-	-	17	9.24		
โควตาจังหวัด	38	20.65	-	-	-	-	38	20.65		
2) สอบคัดเลือก	128	69.57	1	0.54	-	-	129	70.11		
3. เทคโนโลยีสารสนเทศ	127	100.00	-	-	-	-	127	100.00		
1) โควตา	59	46.46	-	-	-	-	59	46.46		
โควตาโรงเรียน	17	13.39	-	-	-	-	17	13.39		
โควตาจังหวัด	42	33.07	-	-	-	-	42	33.07		
2) สอบคัดเลือก	68	53.54	-	-	-	-	68	53.54		
4. ศึกษาระดับมัธยมศึกษา	126	100.00	-	-	-	-	126	100.00		
1) โควตา	95	75.40	-	-	-	-	95	75.40		
โควตาโรงเรียน	10	7.94	-	-	-	-	10	7.94		
โควตาจังหวัด	85	67.46	-	-	-	-	85	67.46		
2) สอบคัดเลือก	31	24.60	-	-	-	-	31	24.60		

ตารางที่ 31 จำนวนนักศึกษาใหม่กลุ่มสอบคัดเลือก จำแนกตามกลุ่มสาขาวิชา และสถานศึกษาที่สำเร็จการศึกษาระดับชั้นมัธยมศึกษาตอนปลายหรือเทียบเท่า

สถานศึกษา	โรงเรียนมัธยมศึกษา		ศูนย์การศึกษานอกโรงเรียน		เทียบเท่า ม. ปลาย		รวม	
	จำนวน	ร้อยละ	จำนวน	ร้อยละ	จำนวน	ร้อยละ	จำนวน	ร้อยละ
กลุ่มสาขาวิชา								
รวมทั้งหมด	720	95.87	14	1.86	17	2.26	751	100.00
1) วิศวกรรมศาสตร์	493	94.26	13	2.49	17	3.25	523	100.00
2) เทคโนโลยีการเกษตร	128	99.22	1	0.78	-	-	129	100.00
3) เทคโนโลยีสารสนเทศ	68	100.00	-	-	-	-	68	100.00
4) สาธารณสุขศาสตร์	31	100.00	-	-	-	-	31	100.00

ตารางที่ 32 จำนวนนักศึกษาใหม่กลุ่มสอบคัดเลือก จำแนกตามกลุ่มสาขาวิชา และปีการศึกษาที่สำเร็จการศึกษาระดับชั้นมัธยมศึกษาตอนปลายหรือเทียบเท่า

ปีการศึกษาที่สำเร็จ	ก่อน 2540		2540		2541		2542		2543		รวม	
	จำนวน	ร้อยละ	จำนวน	ร้อยละ	จำนวน	ร้อยละ	จำนวน	ร้อยละ	จำนวน	ร้อยละ	จำนวน	ร้อยละ
กลุ่มสาขาวิชา												
รวมทั้งหมด	10	1.33	7	0.93	26	3.46	136	18.11	572	76.17	751	100.00
1) วิศวกรรมศาสตร์	10	1.91	4	0.76	25	4.78	84	16.06	400	76.48	523	100.00
2) เทคโนโลยีการเกษตร	-	-	2	1.55	1	0.78	27	20.93	99	76.74	129	100.00
3) เทคโนโลยีสารสนเทศ	-	-	-	-	-	-	17	25.00	51	75.00	68	100.00
4) สาธารณสุขศาสตร์	-	-	1	3.23	-	-	8	25.81	22	70.97	31	100.00

ตารางที่ 33 จำนวนนักศึกษาใหม่ จำแนกตามวิธีการรับเข้า และระดับคะแนนเฉลี่ย(GPA)ในระดับชั้นมัธยมศึกษาตอนปลายหรือเทียบเท่า

วิธีการรับเข้า	GPA		1.00 - 1.49		1.50 - 1.99		2.00 - 2.49		2.50 - 2.99		3.00 - 3.49		3.50 - 4.00		ไม่ระบุ		รวม	
	จำนวน	ร้อยละ	จำนวน	ร้อยละ	จำนวน	ร้อยละ	จำนวน	ร้อยละ	จำนวน	ร้อยละ	จำนวน	ร้อยละ	จำนวน	ร้อยละ	จำนวน	ร้อยละ	จำนวน	ร้อยละ
รวมทั้งหมด	-	-	25	2.03	148	12.02	363	29.49	513	41.67	165	13.40	17	1.38	1,231	100.00		
1) โควตา	-	-	-	-	-	-	6	0.49	323	26.24	146	11.86	5	0.41	480	38.99		
โควตาโรงเรียน	-	-	-	-	-	-	4	0.32	82	6.66	41	3.33	3	0.24	130	10.56		
โควตาจังหวัด	-	-	-	-	-	-	2	0.16	241	19.58	105	8.53	2	0.16	350	28.43		
2) สอบคัดเลือก	-	-	25	2.03	148	12.02	357	29.00	190	15.43	19	1.54	12	0.97	751	61.01		

ตารางที่ 34 จำนวนนักศึกษาใหม่ จำแนกตามกลุ่มสาขาวิชา และระดับคะแนนเฉลี่ย(GPA)ในระดับชั้นมัธยมศึกษาตอนปลายหรือเทียบเท่า

กลุ่มสาขาวิชา	GPA		1.00 - 1.49		1.50 - 1.99		2.00 - 2.49		2.50 - 2.99		3.00 - 3.49		3.50 - 4.00		ไม่ระบุ		รวม	
	จำนวน	ร้อยละ	จำนวน	ร้อยละ	จำนวน	ร้อยละ	จำนวน	ร้อยละ	จำนวน	ร้อยละ	จำนวน	ร้อยละ	จำนวน	ร้อยละ	จำนวน	ร้อยละ	จำนวน	ร้อยละ
รวมทั้งหมด	-	-	25	2.03	148	12.02	363	29.49	513	41.67	165	13.40	17	1.38	1,231	100.00		
1) วิศวกรรมศาสตร์	-	-	24	1.95	113	9.18	247	20.06	298	24.21	98	7.96	14	1.14	794	64.50		
2) เทคโนโลยีการเกษตร	-	-	1	0.08	15	1.22	71	5.77	79	6.42	17	1.38	1	0.08	184	14.95		
3) เทคโนโลยีสารสนเทศ	-	-	-	-	9	0.73	32	2.60	63	5.12	22	1.79	1	0.08	127	10.32		
4) สาธารณสุขศาสตร์	-	-	-	-	11	0.89	13	1.06	73	5.93	28	2.27	1	0.08	126	10.24		

ตารางที่ 35 จำนวนนักศึกษาใหม่กลุ่มสาขาวิชาวิศวกรรมศาสตร์จำแนกตามวิธีการรับเข้า และระดับคะแนนเฉลี่ย (GPA) ในระดับชั้นมัธยมศึกษาตอนปลายหรือเทียบเท่า

วิธีการรับเข้า	GPA		1.00 - 1.49		1.50 - 1.99		2.00 - 2.49		2.50 - 2.99		3.00 - 3.49		3.50 - 4.00		ไม่ระบุ		รวม		
	จำนวน	ร้อยละ	จำนวน	ร้อยละ	จำนวน	ร้อยละ	จำนวน	ร้อยละ	จำนวน	ร้อยละ	จำนวน	ร้อยละ	จำนวน	ร้อยละ	จำนวน	ร้อยละ	จำนวน	ร้อยละ	
รวมทั้งหมด	-	-	24	3.02	113	14.23	247	31.11	298	37.53	98	12.34	14	1.76	794	100.00			
1) โควตา	-	-	-	-	-	-	6	0.76	178	22.42	83	10.45	4	0.50	271	34.13			
โควตาโรงเรียน	-	-	-	-	-	-	4	0.50	48	6.05	32	4.03	2	0.25	86	10.83			
โควตาส่งหัด	-	-	-	-	-	-	2	0.25	130	16.37	51	6.42	2	0.25	185	23.30			
2) สอบคัดเลือก	-	-	24	3.02	113	14.23	241	30.35	120	15.11	15	1.89	10	1.26	523	65.87			

ตารางที่ 36 จำนวนนักศึกษาใหม่กลุ่มสาขาวิชาเทคโนโลยีการเกษตร จำแนกตามวิธีการรับเข้า และระดับคะแนนเฉลี่ย (GPA) ในระดับชั้นมัธยมศึกษาตอนปลายหรือเทียบเท่า

วิธีการรับเข้า	GPA		1.00 - 1.49		1.50 - 1.99		2.00 - 2.49		2.50 - 2.99		3.00 - 3.49		3.50 - 4.00		ไม่ระบุ		รวม		
	จำนวน	ร้อยละ	จำนวน	ร้อยละ	จำนวน	ร้อยละ	จำนวน	ร้อยละ	จำนวน	ร้อยละ	จำนวน	ร้อยละ	จำนวน	ร้อยละ	จำนวน	ร้อยละ	จำนวน	ร้อยละ	
รวมทั้งหมด	-	-	1	0.54	15	8.15	71	38.59	79	42.93	17	9.24	1	0.54	184	100.00			
1) โควตา	-	-	-	-	-	-	-	-	39	21.20	16	8.70	-	-	55	29.89			
โควตาโรงเรียน	-	-	-	-	-	-	-	-	12	6.52	5	2.72	-	-	17	9.24			
โควตาส่งหัด	-	-	-	-	-	-	-	-	27	14.67	11	5.98	-	-	38	20.65			
2) สอบคัดเลือก	-	-	1	0.54	15	8.15	74	38.59	40	21.74	1	0.54	1	0.54	129	70.11			

ตารางที่ 37 จำนวนนักศึกษาใหม่กลุ่มสาขาวิชาเทคโนโลยีสารสนเทศ จำนวนตามวิธีการรับเข้า และระดับคะแนนเฉลี่ย (GPA) ในระดับชั้นมัธยมศึกษาตอนปลายหรือเทียบเท่า

วิธีการรับเข้า	GPA		1.00 - 1.49		1.50 - 1.99		2.00 - 2.49		2.50 - 2.99		3.00 - 3.49		3.50 - 4.00		ไม่ระบุ		รวม		
	จำนวน	ร้อยละ	จำนวน	ร้อยละ	จำนวน	ร้อยละ	จำนวน	ร้อยละ	จำนวน	ร้อยละ	จำนวน	ร้อยละ	จำนวน	ร้อยละ	จำนวน	ร้อยละ	จำนวน	ร้อยละ	
รวมทั้งหมด	-	-	-	-	9	7.09	32	25.20	63	49.61	22	17.32	1	0.79	127	100.00			
1) โควตา	-	-	-	-	-	-	-	-	-	-	39	30.71	19	14.96	1	0.79	59	46.46	
โควตาโรงเรียน	-	-	-	-	-	-	-	-	-	-	13	10.24	3	2.36	1	0.79	17	13.39	
โควตาจังหวัด	-	-	-	-	-	-	-	-	-	-	26	20.47	16	12.60	-	-	42	33.07	
2) สอบคัดเลือก	-	-	-	-	9	7.09	32	25.20	24	18.90	3	2.36	-	-	68	53.54			

ตารางที่ 38 จำนวนนักศึกษาใหม่กลุ่มสาขาวิชาสาธารณสุขศาสตร์ จำนวนตามวิธีการรับเข้า และระดับคะแนนเฉลี่ย (GPA) ในระดับชั้นมัธยมศึกษาตอนปลายหรือเทียบเท่า

วิธีการรับเข้า	GPA		1.00 - 1.49		1.50 - 1.99		2.00 - 2.49		2.50 - 2.99		3.00 - 3.49		3.50 - 4.00		ไม่ระบุ		รวม		
	จำนวน	ร้อยละ	จำนวน	ร้อยละ	จำนวน	ร้อยละ	จำนวน	ร้อยละ	จำนวน	ร้อยละ	จำนวน	ร้อยละ	จำนวน	ร้อยละ	จำนวน	ร้อยละ	จำนวน	ร้อยละ	
รวมทั้งหมด	-	-	-	-	11	8.73	13	10.32	73	57.94	28	22.22	1	0.79	126	100.00			
1) โควตา	-	-	-	-	-	-	-	-	-	-	67	53.17	28	22.22	-	-	95	75.40	
โควตาโรงเรียน	-	-	-	-	-	-	-	-	-	-	9	7.14	1	0.79	-	-	10	7.94	
โควตาจังหวัด	-	-	-	-	-	-	-	-	-	-	58	46.03	27	21.43	-	-	85	67.46	
2) สอบคัดเลือก	-	-	-	-	11	8.73	13	10.32	6	4.76	-	-	1	0.79	31	24.60			

ตารางที่ 39 จำนวนนักศึกษาใหม่กลุ่มโควตา จำแนกตามกลุ่มสาขาวิชา และระดับคะแนนเฉลี่ย (GPA) ในระดับชั้นมัธยมศึกษาตอนปลายหรือเทียบเท่า

กลุ่มสาขาวิชา	GPA		1.00 - 1.49		1.50 - 1.99		2.00 - 2.49		2.50 - 2.99		3.00 - 3.49		3.50 - 4.00		ไม่ระบุ		รวม	
	จำนวน	ร้อยละ	จำนวน	ร้อยละ	จำนวน	ร้อยละ	จำนวน	ร้อยละ	จำนวน	ร้อยละ	จำนวน	ร้อยละ	จำนวน	ร้อยละ	จำนวน	ร้อยละ	จำนวน	ร้อยละ
รวมทั้งหมด	-	-	-	-	-	-	-	-	6	1.25	323	67.29	146	30.42	5	1.04	480	100.00
1) วิศวกรรมศาสตร์	-	-	-	-	-	-	-	-	6	1.25	178	37.08	83	17.29	4	0.83	271	56.46
2) เทคโนโลยีการเกษตร	-	-	-	-	-	-	-	-	-	-	39	8.13	16	3.33	-	-	55	11.46
3) เทคโนโลยีสารสนเทศ	-	-	-	-	-	-	-	-	-	-	39	8.13	19	3.96	1	0.21	59	12.29
4) สาธารณสุขศาสตร์	-	-	-	-	-	-	-	-	-	-	67	13.96	28	5.83	-	-	95	19.79

ตารางที่ 40 จำนวนนักศึกษาใหม่กลุ่มสอบคัดเลือก จำแนกตามกลุ่มสาขาวิชา และระดับคะแนนเฉลี่ย (GPA) ในระดับชั้นมัธยมศึกษาตอนปลายหรือเทียบเท่า

กลุ่มสาขาวิชา	GPA		1.00 - 1.49		1.50 - 1.99		2.00 - 2.49		2.50 - 2.99		3.00 - 3.49		3.50 - 4.00		ไม่ระบุ		รวม	
	จำนวน	ร้อยละ	จำนวน	ร้อยละ	จำนวน	ร้อยละ	จำนวน	ร้อยละ	จำนวน	ร้อยละ	จำนวน	ร้อยละ	จำนวน	ร้อยละ	จำนวน	ร้อยละ	จำนวน	ร้อยละ
รวมทั้งหมด	-	-	29	3.33	148	19.71	357	47.54	190	25.30	19	2.53	12	1.60	751	100.00	523	69.64
1) วิศวกรรมศาสตร์	-	-	24	3.20	113	15.05	241	32.09	120	15.98	15	2.00	10	1.33	523	69.64	129	17.18
2) เทคโนโลยีการเกษตร	-	-	1	0.13	15	2.00	71	9.45	40	5.33	1	0.13	1	0.13	68	9.05	31	4.13
3) เทคโนโลยีสารสนเทศ	-	-	-	-	9	1.20	32	4.26	24	3.20	3	0.40	-	-	-	-	-	-
4) สาธารณสุขศาสตร์	-	-	-	-	11	1.46	13	1.73	6	0.80	-	-	1	0.13	-	-	-	-

ตารางที่ 41 ระดับคะแนนเฉลี่ย (GPA) ในระดับชั้นมัธยมศึกษาตอนปลายหรือเทียบเท่า จำแนกตามกลุ่มสาขาวิชา และวิธีการรับเข้า

กลุ่มสาขาวิชา/วิธีการรับเข้า	GPA	GPA สูงสุด	GPA ต่ำสุด	GPA เฉลี่ย	ค่าความเบี่ยงเบนมาตรฐาน
รวมสี่กลุ่มสาขาวิชา	3.94		1.56	3.01	0.45
1) โควตา	3.94		2.83	3.38	0.21
โควตาโรงเรียน	3.94		2.89	3.38	0.22
โควตาจังหวัด	3.88		2.83	3.38	0.20
2) สอบคัดเลือก	3.87		1.56	2.77	0.40
1. วิศวกรรมศาสตร์	3.94		1.56	2.95	0.47
1) โควตา	3.94		2.83	3.36	0.22
โควตาโรงเรียน	3.94		2.89	3.38	0.23
โควตาจังหวัด	3.87		2.83	3.36	0.21
2) สอบคัดเลือก	3.76		1.56	2.73	0.41
2. เทคโนโลยีการเกษตร	3.86		1.86	3.01	0.36
1) โควตา	3.86		3.01	3.37	0.20
โควตาโรงเรียน	3.86		3.11	3.39	0.21
โควตาจังหวัด	3.83		3.01	3.36	0.20
2) สอบคัดเลือก	3.53		1.86	2.85	0.30
3. เทคโนโลยีสารสนเทศ	3.86		2.00	3.14	0.40
1) โควตา	3.88		3.07	3.42	0.20
โควตาโรงเรียน	3.79		3.15	3.43	0.17
โควตาจังหวัด	3.88		3.07	3.42	0.21
2) สอบคัดเลือก	3.87		2.00	2.90	0.37
4. สาขารวมศาสตร์	3.86		2.10	3.22	0.39
1) โควตา	3.86		3.10	3.39	0.19
โควตาโรงเรียน	3.67		3.13	3.34	0.18
โควตาจังหวัด	3.86		3.10	3.40	0.19
2) สอบคัดเลือก	3.36		2.10	2.68	0.37

ตารางที่ 42 จำนวนนักศึกษาใหม่กลุ่มสอบคัดเลือก จำนวนตามกลุ่มสาขาวิชา และคะแนนสอบเข้ามหาวิทยาลัย (Entrance)

ช่วงคะแนน	กลุ่มสาขาวิชา		วิศวกรรมศาสตร์		เทคโนโลยีการเกษตร		เทคโนโลยีสารสนเทศ (วิทย์)		เทคโนโลยีสารสนเทศ (ศิลป์)		สาธารณสุขศาสตร์	
	จำนวน	ร้อยละ	จำนวน	ร้อยละ	จำนวน	ร้อยละ	จำนวน	ร้อยละ	จำนวน	ร้อยละ	จำนวน	ร้อยละ
130 - 139	8	1.53	2	1.55	-	-	-	-	-	-	-	-
140 - 149	67	12.81	19	14.73	-	-	-	-	-	-	-	-
150 - 159	117	22.37	41	31.78	-	-	-	-	-	-	-	-
160 - 169	107	20.46	46	35.66	-	-	-	-	-	-	-	-
170 - 179	109	20.84	15	11.63	-	-	-	-	-	-	-	-
180 - 189	55	10.52	6	4.65	-	-	-	-	-	-	-	-
190 - 199	32	6.12	-	-	-	-	-	-	-	-	-	-
200 - 209	16	3.06	-	-	-	-	-	-	-	-	-	-
210 - 219	8	1.53	-	-	-	-	-	-	-	1	3.23	
220 - 229	3	0.57	-	-	-	-	-	-	-	1	3.23	
230 - 239	-	-	-	-	1	4.00	1	4.00	2	4.65	4	12.90
240 - 249	1	0.19	-	-	8	32.00	8	32.00	10	23.26	2	6.45
250 - 259	-	-	-	-	5	20.00	5	20.00	17	39.53	5	16.13
260 - 269	-	-	-	-	3	12.00	3	12.00	6	13.95	10	32.26
270 - 279	-	-	-	-	5	20.00	5	20.00	1	2.33	2	6.45
280 - 289	-	-	-	-	3	12.00	3	12.00	3	6.98	3	9.68
290 - 299	-	-	-	-	-	-	-	-	1	2.33	1	3.23
300 - 309	-	-	-	-	-	-	-	-	2	4.65	2	6.45
310 - 319	-	-	-	-	-	-	-	-	1	2.33	-	-
รวม	523	100.00	129	100.00	25	100.00	43	100.00	31	100.00	31	100.00

กลุ่มสาขาวิชา	คะแนนเต็ม (Total)	คะแนนสูงสุด (Maximum)	คะแนนต่ำสุด (Minimum)	คะแนนเฉลี่ย (Mean)	ค่ามัธยฐาน (Median)	ค่าความเบี่ยงเบนมาตรฐาน (S.D.)
วิศวกรรมศาสตร์	555.56	242.50	137.50	168.08	166.00	17.40
เทคโนโลยีการเกษตร	555.56	188.00	138.00	160.05	160.00	10.19
เทคโนโลยีสารสนเทศ (วิทย์)	666.67	287.50	236.75	256.83	256.75	15.93
เทคโนโลยีสารสนเทศ (ศิลป์)	555.56	310.25	234.50	259.60	254.25	18.01
สาธารณสุขศาสตร์	777.78	302.75	218.75	260.55	262.50	21.24

ตารางที่ 43 จำนวนนักศึกษาใหม่กลุ่มสอบคัดเลือก จำนวนตามกลุ่มสาขาวิชา และจำนวนครั้งที่เข้าศึกษาผ่านหน่วยงานมหาวิทยาลัย (Entrance)

กลุ่มสาขาวิชา	จำนวนครั้งในการสมัคร		ครั้งที่ 1		ครั้งที่ 2		ครั้งที่ 3		ครั้งที่ 4 ขึ้นไป		ไม่ระบุ		รวม	
	จำนวน	ร้อยละ	จำนวน	ร้อยละ	จำนวน	ร้อยละ	จำนวน	ร้อยละ	จำนวน	ร้อยละ	จำนวน	ร้อยละ	จำนวน	ร้อยละ
รวมทั้งหมด	525	69.91	177	23.57	18	2.40	4	0.53	27	3.60	751	100.00		
1) วิศวกรรมศาสตร์	369	70.55	119	22.75	14	2.68	3	0.57	18	3.44	523	100.00		
2) เทคโนโลยีการเกษตร	90	69.77	32	24.81	3	2.33	1	0.78	3	2.33	129	100.00		
3) เทคโนโลยีสารสนเทศ	49	72.06	15	22.06	1	1.47	-	-	3	4.41	68	100.00		
4) สาธารณสุขศาสตร์	17	54.84	11	35.48	-	-	-	-	3	9.68	31	100.00		

ตารางที่ 44 จำนวนนักศึกษาใหม่กลุ่มสอบคัดเลือก จำนวนตามกลุ่มสาขาวิชา และอันดับการเลือกมหาวิทยาลัยเทคโนโลยีสุรนารี (Entrance)

กลุ่มสาขาวิชา	อันดับการเลือก มทส		อันดับที่ 1		อันดับที่ 2		อันดับที่ 3		อันดับที่ 4		ไม่ระบุ		รวม	
	จำนวน	ร้อยละ	จำนวน	ร้อยละ	จำนวน	ร้อยละ	จำนวน	ร้อยละ	จำนวน	ร้อยละ	จำนวน	ร้อยละ	จำนวน	ร้อยละ
รวมทั้งหมด	121	16.11	119	15.85	145	19.31	337	44.87	29	3.86	751	100.00		
1) วิศวกรรมศาสตร์	60	11.47	60	11.47	88	16.83	292	55.83	23	4.40	523	100.00		
2) เทคโนโลยีการเกษตร	33	25.58	38	29.46	35	27.13	20	15.50	3	2.33	129	100.00		
3) เทคโนโลยีสารสนเทศ	17	25.00	13	19.12	14	20.59	23	33.82	1	1.47	68	100.00		
4) สาธารณสุขศาสตร์	11	35.48	8	25.81	8	25.81	2	6.45	2	6.45	31	100.00		

ตารางที่ 45 จำนวนนักศึกษาใหม่กลุ่มสอบคัดเลือก จำแนกตามกลุ่มสาขาวิชา และการศึกษาในสถาบันอุดมศึกษาอื่นมาก่อน

กลุ่มสาขาวิชา	การศึกษาในสถาบันอุดมศึกษาอื่นมาก่อน		ไม่เคย		เคย		ไม่ระบุ		รวม	
	จำนวน	ร้อยละ	จำนวน	ร้อยละ	จำนวน	ร้อยละ	จำนวน	ร้อยละ	จำนวน	ร้อยละ
รวมทั้งหมด	612	81.49	131	17.44	8	1.07	751	100.00		
1) วิศวกรรมศาสตร์	429	82.03	87	16.63	7	1.34	523	100.00		
2) เทคโนโลยีการเกษตร	104	80.62	25	19.38	-	-	129	100.00		
3) เทคโนโลยีสารสนเทศ	54	79.41	14	20.59	-	-	68	100.00		
4) สาธารณสุขศาสตร์	25	80.65	5	16.13	1	3.23	31	100.00		

ตารางที่ 46 จำนวนนักศึกษาใหม่กลุ่มสอบคัดเลือกที่เคยศึกษาในสถาบันอุดมศึกษาอื่นมาก่อน จำแนกตามกลุ่มสาขาวิชา และจำนวนปีที่เคยศึกษา

กลุ่มสาขาวิชา	จำนวนปีที่เคยศึกษา		1 ปี		2 ปี		3 ปีขึ้นไป		ไม่ระบุ		รวม	
	จำนวน	ร้อยละ	จำนวน	ร้อยละ	จำนวน	ร้อยละ	จำนวน	ร้อยละ	จำนวน	ร้อยละ	จำนวน	ร้อยละ
รวมทั้งหมด	106	80.92	16	12.21	8	6.11	1	0.76	131	100.00		
1) วิศวกรรมศาสตร์	63	72.41	15	17.24	8	9.20	1	1.15	87	100.00		
2) เทคโนโลยีการเกษตร	24	96.00	1	4.00	-	-	-	-	25	100.00		
3) เทคโนโลยีสารสนเทศ	14	100.00	-	-	-	-	-	-	14	100.00		
4) สาธารณสุขศาสตร์	5	100.00	-	-	-	-	-	-	5	100.00		

ตารางที่ 47 จำนวนนักศึกษาใหม่ จำแนกตามวิธีการรับเข้า และประมาณการค่าใช้จ่ายส่วนตัวต่อเดือน นอกเหนือจากค่าใช้จ่ายทางการศึกษาและค่าที่พัก

วิธีการรับเข้า	ต่ำกว่า 1,500		1,500 - 2,000		2,001 - 2,500		2,501 - 3,000		3,001 - 3,500		3,501 - 4,000		4,001 - 4,500		4,501 - 5,000		5,001 ขึ้นไป		รวม			
	จำนวน	ร้อยละ	จำนวน	ร้อยละ	จำนวน	ร้อยละ	จำนวน	ร้อยละ	จำนวน	ร้อยละ	จำนวน	ร้อยละ	จำนวน	ร้อยละ	จำนวน	ร้อยละ	จำนวน	ร้อยละ	จำนวน	ร้อยละ		
รวมทั้งหมด	37	3.01	286	23.23	193	15.68	413	33.55	58	4.71	113	9.18	24	1.95	42	3.41	7	0.57	58	4.71	1,231	100.00
1) โควตา	22	1.79	151	12.27	91	7.39	145	11.78	10	0.81	24	1.95	8	0.65	9	0.73	2	0.16	18	1.46	480	38.99
โควตาโรงเรียน	6	0.49	35	2.84	27	2.19	38	3.09	1	0.08	8	0.65	3	0.24	4	0.32	2	0.16	6	0.49	130	10.56
โควตาจังหวัด	16	1.30	116	9.42	64	5.20	107	8.69	9	0.73	16	1.30	5	0.41	5	0.41	-	-	12	0.97	350	28.43
2) สอบคัดเลือก	15	1.22	135	10.97	102	8.29	268	21.77	48	3.9	89	7.23	16	1.3	33	2.68	5	0.41	40	3.25	751	61.01

ตารางที่ 48 จำนวนนักศึกษาใหม่ จำแนกตามกลุ่มสาขาวิชา และประมาณการค่าใช้จ่ายส่วนตัวต่อเดือน นอกเหนือจากค่าใช้จ่ายทางการศึกษาและค่าที่พัก

กลุ่มสาขาวิชา	ต่ำกว่า 1,500		1,500 - 2,000		2,001 - 2,500		2,501 - 3,000		3,001 - 3,500		3,501 - 4,000		4,001 - 4,500		4,501 - 5,000		5,001 ขึ้นไป		รวม			
	จำนวน	ร้อยละ	จำนวน	ร้อยละ	จำนวน	ร้อยละ	จำนวน	ร้อยละ	จำนวน	ร้อยละ	จำนวน	ร้อยละ	จำนวน	ร้อยละ	จำนวน	ร้อยละ	จำนวน	ร้อยละ	จำนวน	ร้อยละ		
รวมทั้งหมด	37	3.01	286	23.23	193	15.68	413	33.55	58	4.71	113	9.18	24	1.95	42	3.41	7	0.57	58	4.71	1,231	100.00
1. วิศวกรรมศาสตร์	24	1.95	180	14.62	113	9.18	261	21.20	43	3.49	77	6.26	18	1.46	31	2.52	4	0.32	43	3.49	794	64.50
2. เทคโนโลยีการเกษตร	1	0.08	41	3.33	33	2.68	66	5.36	6	0.49	18	1.46	3	0.24	6	0.49	-	-	10	0.81	184	14.95
3. เทคโนโลยีสารสนเทศ	6	0.49	17	1.38	21	1.71	55	4.47	7	0.57	11	0.89	2	0.16	4	0.32	1	0.08	3	0.24	127	10.32
4. สาธารณสุขศาสตร์	6	0.49	48	3.90	26	2.11	31	2.52	2	0.16	7	0.57	1	0.08	1	0.08	2	0.16	2	0.16	126	10.24

รวมกลุ่มสาขาวิชา	วิศวกรรมศาสตร์	เทคโนโลยีการเกษตร	เทคโนโลยีสารสนเทศ	สาธารณสุขศาสตร์	กลุ่มโวกตา	กลุ่มสอบคัดเลือก
ค่ามัธยฐาน (Median)	3,000	3,000	3,000	3,000	2,500	3,000
ฐานนิยม (Mode)	3,000	3,000	3,000	3,000	3,000	3,000
ค่าต่ำสุด (Minimum)	1,000	1,000	1,000	1,000	1,000	1,000
ค่าสูงสุด (Maximum)	10,000	6,000	10,000	8,000	8,000	10,000

ตารางที่ 49 จำนวนนักศึกษาใหม่กลุ่มสาขาวิศวกรรมศาสตร์ จำแนกตามวิธีการรับเข้า และประมาณการค่าใช้จ่ายส่วนตัวต่อเดือน

นอกเหนือจากค่าใช้จ่ายทางการศึกษาและค่าที่พัก

ค่าใช้จ่าย (บาท)	ต่ำกว่า 1,500		1,500 - 2,000		2,001 - 2,500		2,501 - 3,000		3,001 - 3,500		3,501 - 4,000		4,001 - 4,500		4,501 - 5,000		5,001 ขึ้นไป		ไม่ระบุ		รวม		
	จำนวน	ร้อยละ	จำนวน	ร้อยละ	จำนวน	ร้อยละ	จำนวน	ร้อยละ	จำนวน	ร้อยละ	จำนวน	ร้อยละ	จำนวน	ร้อยละ	จำนวน	ร้อยละ	จำนวน	ร้อยละ	จำนวน	ร้อยละ	จำนวน	ร้อยละ	
วิธีการรับเข้า																							
รวมทั้งหมด	24	3.02	180	22.67	113	14.23	261	32.87	43	5.42	77	9.70	18	2.27	31	3.90	4	0.50	43	5.42	794	100.00	
1) โควตา	11	1.39	83	10.45	50	6.30	78	9.82	6	0.76	17	2.14	5	0.63	6	0.76	1	0.13	14	1.76	271	34.13	
โควตาโรงเรียน	4	0.50	23	2.90	15	1.89	24	3.02	1	0.13	8	1.01	2	0.25	3	0.38	1	0.13	5	0.63	86	10.83	
โควตารัฐ	7	0.88	60	7.56	35	4.41	54	6.80	5	0.63	9	1.13	3	0.38	3	0.38	-	-	9	1.13	185	23.30	
2) สอบคัดเลือก	13	1.64	97	12.22	63	7.93	183	23.05	37	4.66	60	7.56	13	1.64	25	3.15	3	0.38	29	3.65	523	65.87	

ตารางที่ 50 จำนวนนักศึกษาใหม่กลุ่มสาขาวิชาเทคโนโลยีการเกษตร จำแนกตามวิธีการรับเข้า และประมาณการค่าใช้จ่ายส่วนตัวต่อเดือน

นอกเหนือจากค่าใช้จ่ายทางการศึกษาและค่าที่พัก

ค่าใช้จ่าย (บาท)	ต่ำกว่า 1,500		1,500 - 2,000		2,001 - 2,500		2,501 - 3,000		3,001 - 3,500		3,501 - 4,000		4,001 - 4,500		4,501 - 5,000		5,001 ขึ้นไป		ไม่ระบุ		รวม		
	จำนวน	ร้อยละ	จำนวน	ร้อยละ	จำนวน	ร้อยละ	จำนวน	ร้อยละ	จำนวน	ร้อยละ	จำนวน	ร้อยละ	จำนวน	ร้อยละ	จำนวน	ร้อยละ	จำนวน	ร้อยละ	จำนวน	ร้อยละ	จำนวน	ร้อยละ	
วิธีการรับเข้า																							
รวมทั้งหมด	1	0.54	41	22.28	33	17.93	66	35.87	6	3.26	18	9.78	3	1.63	6	3.26	-	-	10	5.43	184	100.00	
1) โควตา	-	-	17	9.24	8	4.35	22	11.96	1	0.54	2	1.09	2	1.09	2	1.09	-	-	1	0.54	55	29.89	
โควตาโรงเรียน	-	-	5	2.72	3	1.63	7	3.80	-	-	-	-	1	0.54	1	0.54	-	-	-	-	17	9.24	
โควตารัฐ	-	-	12	6.52	5	2.72	15	8.15	1	0.54	2	1.09	1	0.54	1	0.54	-	-	1	0.54	38	20.65	
2) สอบคัดเลือก	1	0.54	24	13.04	25	13.59	44	23.91	5	2.72	16	8.70	1	0.54	4	2.17	-	-	9	4.89	129	70.11	

ตารางที่ 51 จำนวนนักศึกษาใหม่กลุ่มสาขาวิชาเทคโนโลยีสารสนเทศ จำแนกตามวิธีการรับเข้า และประมาณการค่าใช้จ่ายส่วนตัวต่อเดือน
นอกเหนือจากค่าใช้จ่ายทางการศึกษาและค่าที่พัก

ค่าใช้จ่าย (บาท)	ต่ำกว่า 1,500		1,500 - 2,000		2,001 - 2,500		2,501 - 3,000		3,001 - 3,500		3,501 - 4,000		4,001 - 4,500		4,501 - 5,000		5,001 ขึ้นไป		ไม่ระบุ		รวม			
	จำนวน	ร้อยละ	จำนวน	ร้อยละ	จำนวน	ร้อยละ	จำนวน	ร้อยละ	จำนวน	ร้อยละ	จำนวน	ร้อยละ	จำนวน	ร้อยละ	จำนวน	ร้อยละ	จำนวน	ร้อยละ	จำนวน	ร้อยละ	จำนวน	ร้อยละ		
วิธีการรับเข้า																								
รวมทั้งหมด	6	4.72	17	13.39	21	16.54	55	43.31	7	5.51	11	8.66	2	1.57	4	3.15	1	0.79	3	2.36	127	100.00		
1) โควตา	5	3.94	12	9.45	11	8.66	25	19.69	1	0.79	2	1.57	-	-	1	0.79	-	-	2	1.57	59	46.46		
โควตาโรงเรียน	2	1.57	4	3.15	5	3.94	6	4.72	-	-	-	-	-	-	-	-	-	-	-	-	17	13.39		
โควตาจังหวัด	3	2.36	8	6.30	6	4.72	19	14.96	1	0.79	2	1.57	-	-	1	0.79	-	-	2	1.57	42	33.07		
2) สอบคัดเลือก	1	0.79	5	3.94	10	7.87	30	23.62	6	4.72	9	7.09	2	1.57	3	2.36	1	0.79	1	0.79	68	53.54		

ตารางที่ 52 จำนวนนักศึกษาใหม่กลุ่มสาขาวิชาสาธารณสุขศาสตร์ จำแนกตามวิธีการรับเข้า และประมาณการค่าใช้จ่ายส่วนตัวต่อเดือน
นอกเหนือจากค่าใช้จ่ายทางการศึกษาและค่าที่พัก

ค่าใช้จ่าย (บาท)	ต่ำกว่า 1,500		1,500 - 2,000		2,001 - 2,500		2,501 - 3,000		3,001 - 3,500		3,501 - 4,000		4,001 - 4,500		4,501 - 5,000		5,001 ขึ้นไป		ไม่ระบุ		รวม			
	จำนวน	ร้อยละ	จำนวน	ร้อยละ	จำนวน	ร้อยละ	จำนวน	ร้อยละ	จำนวน	ร้อยละ	จำนวน	ร้อยละ	จำนวน	ร้อยละ	จำนวน	ร้อยละ	จำนวน	ร้อยละ	จำนวน	ร้อยละ	จำนวน	ร้อยละ		
วิธีการรับเข้า																								
รวมทั้งหมด	6	4.76	18	38.10	26	20.63	31	24.60	2	1.59	7	5.56	1	0.79	1	0.79	2	1.59	2	1.59	126	100.00		
1) โควตา	6	4.76	39	30.95	22	17.46	20	15.87	2	1.59	3	2.38	1	0.79	1	0.79	-	-	1	0.79	95	75.40		
โควตาโรงเรียน	-	-	3	2.38	4	3.17	1	0.79	-	-	-	-	-	-	-	-	-	-	1	0.79	10	7.94		
โควตาจังหวัด	6	4.76	36	28.57	18	14.29	19	15.08	2	1.59	3	2.38	1	0.79	1	0.79	-	-	-	-	85	67.46		
2) สอบคัดเลือก	-	-	9	7.14	4	3.17	11	8.73	-	-	4	3.17	-	-	-	-	1	0.79	1	0.79	31	24.60		

ตารางที่ 53 จำนวนนักศึกษาใหม่กลุ่มโควตา จำแนกตามกลุ่มสาขาวิชา และประมาณการค่าใช้จ่ายส่วนตัวต่อเดือน นอกเหนือจากค่าใช้จ่ายทางการศึกษาและค่าที่พัก

ค่าใช้จ่าย (บาท)	ต่ำกว่า 1,500		1,500 - 2,000		2,001 - 2,500		2,501 - 3,000		3,001 - 3,500		3,501 - 4,000		4,001 - 4,500		4,501 - 5,000		5,001 ขึ้นไป		ไม่ระบุ		รวม	
	จำนวน	ร้อยละ	จำนวน	ร้อยละ	จำนวน	ร้อยละ	จำนวน	ร้อยละ	จำนวน	ร้อยละ	จำนวน	ร้อยละ	จำนวน	ร้อยละ	จำนวน	ร้อยละ	จำนวน	ร้อยละ	จำนวน	ร้อยละ	จำนวน	ร้อยละ
รวมทั้งหมด	22	4.58	151	31.46	91	18.96	145	30.21	10	2.08	24	5.00	8	1.67	9	1.88	2	0.42	18	3.75	480	100.00
1) วิศวกรรมศาสตร์	11	2.29	83	17.29	50	10.42	78	16.25	6	1.25	17	3.54	5	1.04	6	1.25	1	0.21	14	2.92	271	56.46
2) เทคโนโลยีการเกษตร	-	-	17	3.54	8	1.67	22	4.58	1	0.21	2	0.42	2	0.42	2	0.42	-	-	1	0.21	55	11.46
3) เทคโนโลยีสารสนเทศ	5	1.04	12	2.50	11	2.29	25	5.21	1	0.21	2	0.42	-	-	1	0.21	-	-	2	0.42	59	12.29
4) สาธารณสุขศาสตร์	6	1.25	39	8.13	22	4.58	20	4.17	2	0.42	3	0.63	1	0.21	-	-	1	0.21	1	0.21	95	19.79

ตารางที่ 54 จำนวนนักศึกษาใหม่กลุ่มสอบคัดเลือก จำแนกตามกลุ่มสาขาวิชา และประมาณการค่าใช้จ่ายส่วนตัวต่อเดือน นอกเหนือจากค่าใช้จ่ายทางการศึกษาและค่าที่พัก

ค่าใช้จ่าย (บาท)	ต่ำกว่า 1,500		1,500 - 2,000		2,001 - 2,500		2,501 - 3,000		3,001 - 3,500		3,501 - 4,000		4,001 - 4,500		4,501 - 5,000		5,001 ขึ้นไป		ไม่ระบุ		รวม	
	จำนวน	ร้อยละ	จำนวน	ร้อยละ	จำนวน	ร้อยละ	จำนวน	ร้อยละ	จำนวน	ร้อยละ	จำนวน	ร้อยละ	จำนวน	ร้อยละ	จำนวน	ร้อยละ	จำนวน	ร้อยละ	จำนวน	ร้อยละ	จำนวน	ร้อยละ
รวมทั้งหมด	15	2.00	135	17.98	102	13.58	268	35.69	48	6.39	89	11.85	16	2.13	33	4.39	5	0.67	40	5.33	751	100.00
1) วิศวกรรมศาสตร์	13	1.73	97	12.92	63	8.39	183	24.37	37	4.93	60	7.99	13	1.73	25	3.33	3	0.40	29	3.86	523	69.64
2) เทคโนโลยีการเกษตร	1	0.13	24	3.20	25	3.33	44	5.86	5	0.67	16	2.13	1	0.13	4	0.53	-	-	9	1.20	129	17.18
3) เทคโนโลยีสารสนเทศ	1	0.13	5	0.67	10	1.33	30	3.99	6	0.80	9	1.20	2	0.27	3	0.40	1	0.13	1	0.13	68	9.05
4) สาธารณสุขศาสตร์	-	-	9	1.20	4	0.53	11	1.46	-	-	4	0.53	-	-	1	0.13	1	0.13	1	0.13	31	4.13

ตารางที่ 55 จำนวนนักศึกษาใหม่ จำแนกตามวิธีการรับเข้า และสถานภาพสมรสของบิดาและมารดา

สถานภาพสมรส	สมรสและอยู่ด้วยกัน		สมรสและแยกกันอยู่		หย่าร้าง		บิดาถึงแก่กรรม		มารดาถึงแก่กรรม		ทั้งบิดาและมารดาถึงแก่กรรม		ไม่ระบุ		รวม	
	จำนวน	ร้อยละ	จำนวน	ร้อยละ	จำนวน	ร้อยละ	จำนวน	ร้อยละ	จำนวน	ร้อยละ	จำนวน	ร้อยละ	จำนวน	ร้อยละ	จำนวน	ร้อยละ
วิธีการรับเข้า																
รวมทั้งหมด	989	80.34	54	4.39	89	7.23	70	5.69	14	1.14	3	0.24	12	0.97	1,231	100.00
1) โครดา	389	34.60	19	1.54	34	2.76	34	2.76	1	0.08	1	0.08	2	0.16	480	38.99
โครดาโรงเรียน	105	8.53	8	0.65	10	0.81	7	0.57	-	-	-	-	-	-	130	10.56
โครดาจังหวัด	284	23.07	11	0.89	24	1.95	27	2.19	1	0.08	1	0.08	2	0.16	350	28.43
2) สอบคัดเลือก	600	48.74	35	2.84	55	4.47	36	2.92	13	1.06	2	0.16	10	0.81	751	61.01

ตารางที่ 56 จำนวนนักศึกษาใหม่ จำแนกตามกลุ่มสาขาวิชา และสถานภาพสมรสของบิดาและมารดา

สถานภาพสมรส	สมรสและอยู่ด้วยกัน		สมรสและแยกกันอยู่		หย่าร้าง		บิดาถึงแก่กรรม		มารดาถึงแก่กรรม		ทั้งบิดาและมารดาถึงแก่กรรม		ไม่ระบุ		รวม	
	จำนวน	ร้อยละ	จำนวน	ร้อยละ	จำนวน	ร้อยละ	จำนวน	ร้อยละ	จำนวน	ร้อยละ	จำนวน	ร้อยละ	จำนวน	ร้อยละ	จำนวน	ร้อยละ
กลุ่มสาขาวิชา																
รวมทั้งหมด	989	80.34	54	4.39	89	7.23	70	5.69	14	1.14	3	0.24	12	0.97	1,231	100.00
1. วิศวกรรมศาสตร์	622	50.53	30	2.44	68	5.52	50	4.06	12	0.97	3	0.24	9	0.73	794	64.50
2. เทคโนโลยีการเกษตร	161	13.08	12	0.97	7	0.57	3	0.24	-	-	-	-	1	0.08	184	14.95
3. เทคโนโลยีสารสนเทศ	104	8.45	7	0.57	7	0.57	7	0.57	2	0.16	-	-	-	-	127	10.32
4. สาธารณสุขศาสตร์	102	8.29	5	0.41	7	0.57	10	0.81	-	-	-	-	2	0.16	126	10.24

ตารางที่ 57 จำนวนนักศึกษาใหม่กลุ่มสาขาวิชาวิศวกรรมศาสตร์จำแนกตามวิธีการรับเข้า และสถานภาพสมรสของบิดาและมารดา

สถานภาพสมรส	สมรสและอยู่ด้วยกัน		สมรสและแยกกันอยู่		หย่าร้าง		บิดาถึงแก่กรรม		มารดาถึงแก่กรรม		ทั้งบิดาและมารดาถึงแก่กรรม		ไม่ระบุ		รวม	
	จำนวน	ร้อยละ	จำนวน	ร้อยละ	จำนวน	ร้อยละ	จำนวน	ร้อยละ	จำนวน	ร้อยละ	จำนวน	ร้อยละ	จำนวน	ร้อยละ	จำนวน	ร้อยละ
วิธีการรับเข้า																
รวมทั้งหมด	622	78.34	30	3.78	68	8.56	50	6.30	12	1.51	3	0.38	9	1.13	794	100.00
1) โควตา	214	26.95	10	1.26	23	2.90	22	2.77	1	0.13	1	0.13	-	-	271	34.13
โควตาโรงเรียน	68	8.56	5	0.63	8	1.01	5	0.63	-	-	-	-	-	-	86	10.83
โควตาจังหวัด	146	18.39	5	0.63	15	1.89	17	2.14	1	0.13	1	0.13	-	-	185	23.30
2) สอบคัดเลือก	408	51.39	20	2.52	45	5.67	28	3.53	11	1.39	2	0.25	9	1.13	523	65.87

ตารางที่ 58 จำนวนนักศึกษาใหม่กลุ่มสาขาวิชาเทคโนโลยีการเกษตรจำแนกตามวิธีการรับเข้า และสถานภาพสมรสของบิดาและมารดา

สถานภาพสมรส	สมรสและอยู่ด้วยกัน		สมรสและแยกกันอยู่		หย่าร้าง		บิดาถึงแก่กรรม		มารดาถึงแก่กรรม		ทั้งบิดาและมารดาถึงแก่กรรม		ไม่ระบุ		รวม	
	จำนวน	ร้อยละ	จำนวน	ร้อยละ	จำนวน	ร้อยละ	จำนวน	ร้อยละ	จำนวน	ร้อยละ	จำนวน	ร้อยละ	จำนวน	ร้อยละ	จำนวน	ร้อยละ
วิธีการรับเข้า																
รวมทั้งหมด	161	87.50	12	6.52	7	3.80	3	1.63	-	-	-	-	1	0.54	184	100.00
1) โควตา	47	25.54	2	1.09	4	2.17	1	0.54	-	-	-	-	1	0.54	55	29.89
โควตาโรงเรียน	14	7.61	1	0.54	1	0.54	1	0.54	-	-	-	-	-	-	17	9.24
โควตาจังหวัด	33	17.93	1	0.54	3	1.63	-	-	-	-	-	-	1	0.54	38	20.65
2) สอบคัดเลือก	114	61.96	10	5.43	3	1.63	2	1.09	-	-	-	-	-	-	129	70.11

ตารางที่ 59 จำนวนนักศึกษาใหม่กลุ่มสาขาวิชาเทคโนโลยีสารสนเทศ จำนวนตามวิธีการรับเข้า และสถานภาพสมรรถของบิดาและมารดา

สถานภาพสมรส วิธีการรับเข้า	สมรสและ อยู่ด้วยกัน		สมรสและ แยกกันอยู่		หย่าร้าง		บิดาถึงแก่กรรม		มารดาถึงแก่กรรม		ทั้งบิดาและมารดา ถึงแก่กรรม		ไม่ระบุ		รวม	
	จำนวน	ร้อยละ	จำนวน	ร้อยละ	จำนวน	ร้อยละ	จำนวน	ร้อยละ	จำนวน	ร้อยละ	จำนวน	ร้อยละ	จำนวน	ร้อยละ	จำนวน	ร้อยละ
รวมทั้งหมด	104	81.89	7	5.51	7	5.51	2	1.57	4	3.15	2	1.57	-	-	127	100.00
1) โควตา	50	39.37	3	2.36	2	1.57	4	3.15	-	-	-	-	-	-	59	46.46
โควตาโรงเรียน	16	12.60	1	0.79	-	-	-	-	-	-	-	-	-	-	17	13.39
โควตาจังหวัด	34	26.77	2	1.57	2	1.57	4	3.15	-	-	-	-	-	42	33.07	
2) สอบคัดเลือก	54	42.52	4	3.15	5	3.94	3	2.36	2	1.57	-	-	-	68	53.54	

ตารางที่ 60 จำนวนนักศึกษาใหม่กลุ่มสาขาวิชาสารสนเทศศาสตร์ จำนวนตามวิธีการรับเข้า และสถานภาพสมรรถของบิดาและมารดา

สถานภาพสมรส วิธีการรับเข้า	สมรสและ อยู่ด้วยกัน		สมรสและ แยกกันอยู่		หย่าร้าง		บิดาถึงแก่กรรม		มารดาถึงแก่กรรม		ทั้งบิดาและมารดา ถึงแก่กรรม		ไม่ระบุ		รวม	
	จำนวน	ร้อยละ	จำนวน	ร้อยละ	จำนวน	ร้อยละ	จำนวน	ร้อยละ	จำนวน	ร้อยละ	จำนวน	ร้อยละ	จำนวน	ร้อยละ	จำนวน	ร้อยละ
รวมทั้งหมด	102	80.95	5	3.97	7	5.56	10	7.94	-	-	-	-	2	1.59	126	100.00
1) โควตา	78	61.90	4	3.17	5	3.97	7	5.56	-	-	-	-	1	0.79	95	75.40
โควตาโรงเรียน	7	5.56	1	0.79	1	0.79	1	0.79	-	-	-	-	-	-	10	7.94
โควตาจังหวัด	71	56.35	3	2.38	4	3.17	6	4.76	-	-	-	-	1	0.79	85	67.46
2) สอบคัดเลือก	24	19.05	1	0.79	2	1.59	3	2.38	-	-	-	-	1	0.79	31	24.60

ตารางที่ 61 จำนวนนักศึกษาใหม่กลุ่มโควิดตา จำแนกตามกลุ่มสาขาวิชา และสถานภาพสมรสของบิดาและมารดา

สถานภาพสมรส	สมรสและอยู่ด้วยกัน		สมรสและแยกกันอยู่		หย่าร้าง		บิดาถึงแก่กรรม		มารดาถึงแก่กรรม		ทั้งบิดาและมารดาถึงแก่กรรม		ไม่ระบุ		รวม		
	จำนวน	ร้อยละ	จำนวน	ร้อยละ	จำนวน	ร้อยละ	จำนวน	ร้อยละ	จำนวน	ร้อยละ	จำนวน	ร้อยละ	จำนวน	ร้อยละ	จำนวน	ร้อยละ	
กลุ่มสาขาวิชา																	
รวมทั้งหมด	389	81.04	19	3.96	34	7.08	34	7.08	1	0.21	1	0.21	2	0.42	480	100.00	
1) วิศวกรรมศาสตร์	214	44.58	10	2.08	23	4.79	22	4.58	1	0.21	1	0.21	-	-	271	56.46	
2) เทคโนโลยีการเกษตร	47	9.79	2	0.42	4	0.83	1	0.21	-	-	-	-	1	0.21	55	11.46	
3) เทคโนโลยีสารสนเทศ	50	10.42	3	0.63	2	0.42	4	0.83	-	-	-	-	-	-	59	12.29	
4) สาธารณสุขศาสตร์	78	16.25	4	0.83	5	1.04	7	1.46	-	-	-	-	1	0.21	95	19.79	

ตารางที่ 62 จำนวนนักศึกษาใหม่กลุ่มสอบคัดเลือก จำแนกตามกลุ่มสาขาวิชา และสถานภาพสมรสของบิดาและมารดา

สถานภาพสมรส	สมรสและอยู่ด้วยกัน		สมรสและแยกกันอยู่		หย่าร้าง		บิดาถึงแก่กรรม		มารดาถึงแก่กรรม		ทั้งบิดาและมารดาถึงแก่กรรม		ไม่ระบุ		รวม		
	จำนวน	ร้อยละ	จำนวน	ร้อยละ	จำนวน	ร้อยละ	จำนวน	ร้อยละ	จำนวน	ร้อยละ	จำนวน	ร้อยละ	จำนวน	ร้อยละ	จำนวน	ร้อยละ	
กลุ่มสาขาวิชา																	
รวมทั้งหมด	600	79.89	35	4.66	55	7.32	36	4.79	13	1.73	2	0.27	10	1.33	751	100.00	
1) วิศวกรรมศาสตร์	408	54.33	20	2.66	45	5.99	28	3.73	11	1.46	2	0.27	9	1.20	523	69.64	
2) เทคโนโลยีการเกษตร	114	15.18	10	1.33	3	0.40	2	0.27	-	-	-	-	-	-	129	17.18	
3) เทคโนโลยีสารสนเทศ	54	7.19	4	0.53	5	0.67	3	0.40	2	0.27	-	-	-	-	68	9.05	
4) สาธารณสุขศาสตร์	24	3.20	1	0.13	2	0.27	3	0.40	-	-	-	-	1	0.13	31	4.13	

ตารางที่ 63 จำนวนนักศึกษาใหม่ จำนวนตามวิธีการรับเข้า และจำนวนที่ห้องร่วมบิดามารดาที่มีชีวิตอยู่รวมทั้งตนเอง

วิธีการรับเข้า	จำนวนที่ห้อง		บุตรคนเดียว		สองคน		สามคน		สี่คนขึ้นไป		ไม่ระบุ		รวม	
	จำนวน	ร้อยละ	จำนวน	ร้อยละ	จำนวน	ร้อยละ	จำนวน	ร้อยละ	จำนวน	ร้อยละ	จำนวน	ร้อยละ	จำนวน	ร้อยละ
รวมทั้งหมด	110	8.94	573	46.55	361	29.33	182	14.78	5	0.41	1,231	100.00		
1) โควตา	40	3.25	215	17.47	135	10.97	90	7.31	-	-	480	38.99		
โควตาโรงเรียน	6	0.49	53	4.31	46	3.74	25	2.03	-	-	130	10.56		
โควตารัฐบาล	34	2.76	182	13.16	89	7.23	65	5.28	-	-	350	28.43		
2) สอบคัดเลือก	70	5.69	358	29.08	226	18.36	92	7.47	5	0.41	751	61.01		

ตารางที่ 64 จำนวนนักศึกษาใหม่ จำนวนตามกลุ่มสาขาวิชา และจำนวนที่ห้องร่วมบิดามารดาที่มีชีวิตอยู่รวมทั้งตนเอง

กลุ่มสาขาวิชา	จำนวนที่ห้อง		บุตรคนเดียว		สองคน		สามคน		สี่คนขึ้นไป		ไม่ระบุ		รวม	
	จำนวน	ร้อยละ	จำนวน	ร้อยละ	จำนวน	ร้อยละ	จำนวน	ร้อยละ	จำนวน	ร้อยละ	จำนวน	ร้อยละ	จำนวน	ร้อยละ
รวมทั้งหมด	110	8.94	573	46.55	361	29.33	182	14.78	5	0.41	1,231	100.00		
1. วิศวกรรมศาสตร์	79	6.42	373	30.30	238	19.33	100	8.12	4	0.32	794	64.50		
2. เทคโนโลยีการเกษตร	13	1.06	83	6.74	49	3.98	39	3.17	-	-	184	14.95		
3. เทคโนโลยีสารสนเทศ	11	0.89	58	4.71	37	3.01	21	1.71	-	-	127	10.32		
4. สาธารณสุขศาสตร์	7	0.57	59	4.79	37	3.01	22	1.79	1	0.08	126	10.24		

ตารางที่ 65 จำนวนนักศึกษาใหม่กลุ่มสาขาวิชาวิศวกรรมศาสตร์ จำแนกตามวิธีการรับเข้า และจำนวนที่ห้องร่วมบิดามารดาที่มีชีวิตอยู่รวมทั้งหมด

จำนวนที่ห้อง	บุตรคนเดียว		สองคน		สามคน		สี่คนขึ้นไป		ไม่ระบุ		รวม	
	จำนวน	ร้อยละ	จำนวน	ร้อยละ	จำนวน	ร้อยละ	จำนวน	ร้อยละ	จำนวน	ร้อยละ	จำนวน	ร้อยละ
วิธีการรับเข้า												
รวมทั้งหมด	79	9.95	373	46.98	238	29.97	100	12.59	4	0.50	794	100.00
1) โควตา	27	3.40	119	14.99	75	9.45	50	6.30	-	-	271	34.13
โควตาโรงเรียน	6	0.76	33	4.16	29	3.65	18	2.27	-	-	86	10.83
โควตาจังหวัด	21	2.64	86	10.83	46	5.79	32	4.03	-	-	185	23.30
2) สอบคัดเลือก	52	6.55	254	31.99	163	20.53	50	6.30	4	0.50	523	65.87

ตารางที่ 66 จำนวนนักศึกษาใหม่กลุ่มสาขาวิชาเทคโนโลยีการเกษตร จำนวนที่ห้องร่วมบิดามารดาที่มีชีวิตอยู่รวมทั้งหมด

จำนวนที่ห้อง	บุตรคนเดียว		สองคน		สามคน		สี่คนขึ้นไป		ไม่ระบุ		รวม	
	จำนวน	ร้อยละ	จำนวน	ร้อยละ	จำนวน	ร้อยละ	จำนวน	ร้อยละ	จำนวน	ร้อยละ	จำนวน	ร้อยละ
วิธีการรับเข้า												
รวมทั้งหมด	13	7.07	83	45.11	49	26.63	39	21.20	-	-	184	100.00
1) โควตา	5	2.72	27	14.67	13	7.07	10	5.43	-	-	55	29.89
โควตาโรงเรียน	-	-	8	4.35	6	3.26	3	1.63	-	-	17	9.24
โควตาจังหวัด	5	2.72	19	10.33	7	3.80	7	3.80	-	-	38	20.65
2) สอบคัดเลือก	8	4.35	56	30.43	36	19.57	29	15.76	-	-	129	70.11

ตารางที่ 67 จำนวนนักศึกษาใหม่กลุ่มสาขาวิชาเทคโนโลยีสารสนเทศ จำนวนตามวิธีการรับเข้า และจำนวนที่ห้องร่วมบิดามารดาที่มีชีวิตอยู่รวมทั้งหมด

จำนวนที่ห้อง วิธีการรับเข้า	บุตรคนเดียว		สองคน		สามคน		สี่คนขึ้นไป		ไม่ระบุ		รวม	
	จำนวน	ร้อยละ	จำนวน	ร้อยละ	จำนวน	ร้อยละ	จำนวน	ร้อยละ	จำนวน	ร้อยละ	จำนวน	ร้อยละ
รวมทั้งหมด	11	8.66	58	45.67	37	29.13	21	16.54	-	-	127	100.00
1) โควตา	2	1.57	28	22.05	20	15.75	9	7.09	-	-	59	46.46
โควตาโรงเรียน	-	-	6	4.72	9	7.09	2	1.57	-	-	17	13.39
โควตารัฐบาล	2	1.57	22	17.32	11	8.66	7	5.51	-	-	42	33.07
2) สอบคัดเลือก	9	7.09	30	23.62	17	13.39	12	9.45	-	-	68	53.54

ตารางที่ 68 จำนวนนักศึกษาใหม่กลุ่มสาขาวิชาสาธารณสุขศาสตร์ จำนวนตามวิธีการรับเข้า และจำนวนที่ห้องร่วมบิดามารดาที่มีชีวิตอยู่รวมทั้งหมด

จำนวนที่ห้อง วิธีการรับเข้า	บุตรคนเดียว		สองคน		สามคน		สี่คนขึ้นไป		ไม่ระบุ		รวม	
	จำนวน	ร้อยละ	จำนวน	ร้อยละ	จำนวน	ร้อยละ	จำนวน	ร้อยละ	จำนวน	ร้อยละ	จำนวน	ร้อยละ
รวมทั้งหมด	7	5.56	59	46.83	37	29.37	22	17.46	1	0.79	126	100.00
1) โควตา	6	4.76	41	32.54	27	21.43	21	16.67	-	-	95	75.40
โควตาโรงเรียน	-	-	6	4.76	2	1.59	2	1.59	-	-	10	7.94
โควตารัฐบาล	6	4.76	35	27.78	25	19.84	19	15.08	-	-	85	67.46
2) สอบคัดเลือก	1	0.79	18	14.29	10	7.94	1	0.79	1	0.79	31	24.60

ตารางที่ 69 จำนวนนักศึกษาใหม่กลุ่มโควตา จำนวนตามกลุ่มสาขาวิชา และจำนวนที่ห้องร่วมบิดามารดาที่มีชีวิตอยู่รวมทั้งหมด

กลุ่มสาขาวิชา	จำนวนที่ห้อง		บุตรคนเดียว		สองคน		สามคน		สี่คนขึ้นไป		ไม่ระบุ		รวม	
	จำนวน	ร้อยละ	จำนวน	ร้อยละ	จำนวน	ร้อยละ	จำนวน	ร้อยละ	จำนวน	ร้อยละ	จำนวน	ร้อยละ	จำนวน	ร้อยละ
รวมทั้งหมด	40	6.33	215	44.79	135	28.13	90	18.75	-	-	480	100.00		
1) วิศวกรรมศาสตร์	27	5.63	119	24.79	75	15.63	50	10.42	-	-	271	56.46		
2) เทคโนโลยีการเกษตร	5	1.04	27	5.63	13	2.71	10	2.08	-	-	55	11.46		
3) เทคโนโลยีสารสนเทศ	2	0.42	28	5.83	20	4.17	9	1.88	-	-	59	12.29		
4) สาธารณสุขศาสตร์	6	1.25	41	8.54	27	5.63	21	4.38	-	-	95	19.79		

ตารางที่ 70 จำนวนนักศึกษาใหม่กลุ่มสอบคัดเลือก จำนวนตามกลุ่มสาขาวิชา และจำนวนที่ห้องร่วมบิดามารดาที่มีชีวิตอยู่รวมทั้งหมด

กลุ่มสาขาวิชา	จำนวนที่ห้อง		บุตรคนเดียว		สองคน		สามคน		สี่คนขึ้นไป		ไม่ระบุ		รวม	
	จำนวน	ร้อยละ	จำนวน	ร้อยละ	จำนวน	ร้อยละ	จำนวน	ร้อยละ	จำนวน	ร้อยละ	จำนวน	ร้อยละ	จำนวน	ร้อยละ
รวมทั้งหมด	70	9.32	358	47.67	226	30.09	92	12.25	5	0.67	751	100.00		
1) วิศวกรรมศาสตร์	52	6.92	254	33.82	163	21.70	50	6.66	4	0.53	523	69.64		
2) เทคโนโลยีการเกษตร	8	1.07	56	7.46	36	4.79	29	3.86	-	-	129	17.18		
3) เทคโนโลยีสารสนเทศ	9	1.20	30	3.99	17	2.26	12	1.60	-	-	68	9.05		
4) สาธารณสุขศาสตร์	1	0.13	18	2.40	10	1.33	1	0.13	1	0.13	31	4.13		

ตารางที่ 71 จำนวนนักศึกษาใหม่ จำแนกตามวิธีการรับเข้า และลำดับการเป็นบุตรในครอบครัว

ลำดับการเป็นบุตร	คนที่หนึ่ง		คนที่สอง		คนที่สาม		คนที่สี่ขึ้นไป		ไม่ระบุ		รวม	
	จำนวน	ร้อยละ	จำนวน	ร้อยละ	จำนวน	ร้อยละ	จำนวน	ร้อยละ	จำนวน	ร้อยละ	จำนวน	ร้อยละ
วิธีการรับเข้า												
รวมทั้งหมด	633	51.42	341	27.70	155	12.59	95	7.72	7	0.57	1,231	100.00
1) โควตา	246	19.98	129	10.48	60	4.87	44	3.57	1	0.08	480	38.99
โควตาโรงเรียน	62	5.04	38	3.09	18	1.46	12	0.97	-	-	130	10.56
โควตาจังหวัด	184	14.95	91	7.39	42	3.41	32	2.60	1	0.08	350	28.43
2) สอบคัดเลือก	387	31.44	212	17.22	95	7.72	51	4.14	6	0.49	751	61.01

ตารางที่ 72 จำนวนนักศึกษาใหม่ จำแนกตามกลุ่มสาขาวิชา และลำดับการเป็นบุตรในครอบครัว

ลำดับการเป็นบุตร	คนที่หนึ่ง		คนที่สอง		คนที่สาม		คนที่สี่ขึ้นไป		ไม่ระบุ		รวม	
	จำนวน	ร้อยละ	จำนวน	ร้อยละ	จำนวน	ร้อยละ	จำนวน	ร้อยละ	จำนวน	ร้อยละ	จำนวน	ร้อยละ
กลุ่มสาขาวิชา												
รวมทั้งหมด	633	51.42	341	27.70	155	12.59	95	7.72	7	0.57	1,231	100.00
1. วิศวกรรมศาสตร์	407	33.06	231	18.77	98	7.96	52	4.22	6	0.49	794	64.50
2. เทคโนโลยีการเกษตร	95	7.72	46	3.74	20	1.62	23	1.87	-	-	184	14.95
3. เทคโนโลยีสารสนเทศ	64	5.20	35	2.84	19	1.54	9	0.73	-	-	127	10.32
4. สาธารณสุขศาสตร์	67	5.44	29	2.36	18	1.46	11	0.89	1	0.08	126	10.24

ตารางที่ 73 จำนวนนักศึกษาใหม่กลุ่มสาขาวิศวกรรมศาสตร์จำแนกตามวิธีการรับเข้า และลำดับการเป็นบุตรในครอบครัว

ลำดับการเป็นบุตร	คนที่หนึ่ง		คนที่สอง		คนที่สาม		คนที่สี่ขึ้นไป		ไม่ระบุ		รวม	
	จำนวน	ร้อยละ	จำนวน	ร้อยละ	จำนวน	ร้อยละ	จำนวน	ร้อยละ	จำนวน	ร้อยละ	จำนวน	ร้อยละ
วิธีการรับเข้า	407	51.26	231	29.09	98	12.34	52	6.55	6	0.76	794	100.00
รวมทั้งหมด	140	17.63	74	9.32	32	4.03	24	3.02	1	0.13	271	34.13
1) โควตา	45	5.67	21	2.64	12	1.51	8	1.01	-	-	86	10.83
โควตาโรงเรียน	95	11.96	53	6.68	20	2.52	16	2.02	1	0.13	185	23.30
โควตาจังหวัด	267	33.63	157	19.77	66	8.31	28	3.53	5	0.63	523	65.87
2) สอบคัดเลือก												

ตารางที่ 74 จำนวนนักศึกษาใหม่กลุ่มสาขาวิชาเทคโนโลยีการเกษตร จำแนกตามวิธีการรับเข้า และลำดับการเป็นบุตรในครอบครัว

ลำดับการเป็นบุตร	คนที่หนึ่ง		คนที่สอง		คนที่สาม		คนที่สี่ขึ้นไป		ไม่ระบุ		รวม	
	จำนวน	ร้อยละ	จำนวน	ร้อยละ	จำนวน	ร้อยละ	จำนวน	ร้อยละ	จำนวน	ร้อยละ	จำนวน	ร้อยละ
วิธีการรับเข้า	95	51.63	46	25.00	20	10.87	23	12.50	-	-	184	100.00
รวมทั้งหมด	29	15.76	17	9.24	5	2.72	4	2.17	-	-	55	29.89
1) โควตา	6	3.26	7	3.80	2	1.09	2	1.09	-	-	17	9.24
โควตาโรงเรียน	23	12.50	10	5.43	3	1.63	2	1.09	-	-	38	20.65
โควตาจังหวัด	66	35.87	29	15.76	15	8.15	19	10.33	-	-	129	70.11
2) สอบคัดเลือก												

ตารางที่ 75 จำนวนนักศึกษาใหม่กลุ่มสาขาวิชาเทคโนโลยีสารสนเทศ จำนวนตามวิธีการรับเข้า และลำดับการเป็นบุตรในครอบครัว

ลำดับการเป็นบุตร วิธีการรับเข้า	คนที่หนึ่ง		คนที่สอง		คนที่สาม		คนที่สี่ขึ้นไป		ไม่ระบุ		รวม	
	จำนวน	ร้อยละ	จำนวน	ร้อยละ	จำนวน	ร้อยละ	จำนวน	ร้อยละ	จำนวน	ร้อยละ	จำนวน	ร้อยละ
รวมทั้งหมด	64	50.39	35	27.56	19	14.96	9	7.09	-	-	127	100.00
1) โควตา	26	20.47	20	15.75	7	5.51	6	4.72	-	-	59	46.46
โควตาโรงเรียน	6	4.72	6	4.72	3	2.36	2	1.57	-	-	17	13.39
โควตาจังหวัด	20	15.75	14	11.02	4	3.15	4	3.15	-	-	42	33.07
2) สอบคัดเลือก	38	29.92	15	11.81	12	9.45	3	2.36	-	-	68	53.54

ตารางที่ 76 จำนวนนักศึกษาใหม่กลุ่มสาขาวิชาสาธารณสุขศาสตร์ จำนวนตามวิธีการรับเข้า และลำดับการเป็นบุตรในครอบครัว

ลำดับการเป็นบุตร วิธีการรับเข้า	คนที่หนึ่ง		คนที่สอง		คนที่สาม		คนที่สี่ขึ้นไป		ไม่ระบุ		รวม	
	จำนวน	ร้อยละ	จำนวน	ร้อยละ	จำนวน	ร้อยละ	จำนวน	ร้อยละ	จำนวน	ร้อยละ	จำนวน	ร้อยละ
รวมทั้งหมด	67	53.17	29	23.02	18	14.29	11	8.73	1	0.79	126	100.00
1) โควตา	51	40.48	18	14.29	16	12.70	10	7.94	-	-	95	75.40
โควตาโรงเรียน	5	3.97	4	3.17	1	0.79	-	-	-	-	10	7.94
โควตาจังหวัด	46	36.51	14	11.11	15	11.90	10	7.94	-	-	85	67.46
2) สอบคัดเลือก	16	12.70	11	8.73	2	1.59	1	0.79	1	0.79	31	24.60

ตารางที่ 77 จำนวนหนักศึกษาใหม่กลุ่มโควต่า จำแนกตามกลุ่มสาขาวิชา และลำดับการเป็นบุตรในครอบครัว

ลำดับการเป็นบุตร	คนที่หนึ่ง		คนที่สอง		คนที่สาม		คนที่สี่ขึ้นไป		ไม่ระบุ		รวม	
	จำนวน	ร้อยละ	จำนวน	ร้อยละ	จำนวน	ร้อยละ	จำนวน	ร้อยละ	จำนวน	ร้อยละ	จำนวน	ร้อยละ
กลุ่มสาขาวิชา												
รวมทั้งหมด	246	51.25	129	26.88	60	12.50	44	9.17	1	0.21	480	100.00
1) วิศวกรรมศาสตร์	140	29.17	74	15.42	32	6.67	24	5.00	1	0.21	271	56.46
2) เทคโนโลยีการเกษตร	29	6.04	17	3.54	5	1.04	4	0.83	-	-	55	11.46
3) เทคโนโลยีสารสนเทศ	26	5.42	20	4.17	7	1.46	6	1.25	-	-	59	12.29
4) สาธารณสุขศาสตร์	51	10.63	18	3.75	16	3.33	10	2.08	-	-	95	19.79

ตารางที่ 78 จำนวนหนักศึกษาใหม่กลุ่มสอบคัดเลือก จำแนกตามกลุ่มสาขาวิชา และลำดับการเป็นบุตรในครอบครัว

ลำดับการเป็นบุตร	คนที่หนึ่ง		คนที่สอง		คนที่สาม		คนที่สี่ขึ้นไป		ไม่ระบุ		รวม	
	จำนวน	ร้อยละ	จำนวน	ร้อยละ	จำนวน	ร้อยละ	จำนวน	ร้อยละ	จำนวน	ร้อยละ	จำนวน	ร้อยละ
กลุ่มสาขาวิชา												
รวมทั้งหมด	387	51.53	212	28.23	95	12.65	51	6.79	6	0.80	751	100.00
1) วิศวกรรมศาสตร์	267	35.55	157	20.91	66	8.79	28	3.73	5	0.67	523	69.64
2) เทคโนโลยีการเกษตร	66	8.79	29	3.86	15	2.00	19	2.53	-	-	129	17.18
3) เทคโนโลยีสารสนเทศ	38	5.06	15	2.00	12	1.60	3	0.40	-	-	68	9.05
4) สาธารณสุขศาสตร์	16	2.13	11	1.46	2	0.27	1	0.13	1	0.13	31	4.13

ตารางที่ 79 จำนวนนักศึกษาใหม่ที่มีพี่น้องสองคน จำนวนตามกลุ่มสาขาวิชา วิธีการรับเข้า และลำดับการเป็นบุตรในครอบครัว

กลุ่มสาขาวิชาวิธีการรับเข้า	ลำดับการเป็นบุตร		คนที่หนึ่ง		คนที่สอง		ไม่ระบุ		รวม	
	จำนวน	ร้อยละ	จำนวน	ร้อยละ	จำนวน	ร้อยละ	จำนวน	ร้อยละ	จำนวน	ร้อยละ
รวมสี่กลุ่มสาขาวิชา	359	62.65	214	37.35	-	-	573	100.00		
1) โควตา	140	24.43	75	13.09	-	-	215	37.52		
โควตาโรงเรียน	35	6.11	18	3.14	-	-	53	9.25		
โควตาจังหวัด	105	18.32	57	9.95	-	-	162	28.27		
2) สอบคัดเลือก	219	38.22	139	24.26	-	-	358	62.48		
1. วิศวกรรมศาสตร์	223	59.79	150	40.21	-	-	373	100.00		
1) โควตา	75	20.11	44	11.80	-	-	119	31.90		
โควตาโรงเรียน	23	6.17	10	2.68	-	-	33	8.85		
โควตาจังหวัด	52	13.94	34	9.12	-	-	86	23.06		
2) สอบคัดเลือก	148	39.68	106	28.42	-	-	254	68.10		
2. เทคโนโลยีสารสนเทศ	55	66.27	28	33.73	-	-	83	100.00		
1) โควตา	15	18.07	12	14.46	-	-	27	32.53		
โควตาโรงเรียน	4	4.82	4	4.82	-	-	8	9.64		
โควตาจังหวัด	11	13.25	8	9.64	-	-	19	22.89		
2) สอบคัดเลือก	40	48.19	16	19.28	-	-	56	67.47		
3. เทคโนโลยีสารสนเทศ	40	88.97	16	31.03	-	-	58	100.00		
1) โควตา	19	32.76	9	15.52	-	-	28	48.28		
โควตาโรงเรียน	4	6.90	2	3.45	-	-	6	10.34		
โควตาจังหวัด	15	25.86	7	12.07	-	-	22	37.93		
2) สอบคัดเลือก	21	36.21	9	15.52	-	-	30	51.72		
4. สาธารณสุขศาสตร์	41	59.49	18	30.51	-	-	59	100.00		
1) โควตา	31	52.54	10	16.95	-	-	41	69.49		
โควตาโรงเรียน	4	6.78	2	3.39	-	-	6	10.17		
โควตาจังหวัด	27	45.76	8	13.56	-	-	35	59.32		
2) สอบคัดเลือก	10	16.95	8	13.56	-	-	18	30.51		

ตารางที่ 80 จำนวนนักศึกษาใหม่ที่มีพื้นที่ห้องสามคน จำนวนตามกลุ่มสาขาวิชา วิธีการรับเข้า และลำดับการเป็นบุตรในครอบครัว

กลุ่มสาขาวิชา/วิธีการรับเข้า	ลำดับการเป็นบุตร		คนที่หนึ่ง		คนที่สอง		คนที่สาม		ไม่ระบุ		รวม	
	จำนวน	ร้อยละ	จำนวน	ร้อยละ	จำนวน	ร้อยละ	จำนวน	ร้อยละ	จำนวน	ร้อยละ	จำนวน	ร้อยละ
รวมกลุ่มสาขาวิชา	138	38.23	111	30.75	112	31.02	-	-	361	100.00	-	-
1) โควตา	49	13.57	44	12.19	42	11.63	-	-	135	37.40	-	-
โควตาโรงเรียน	17	4.71	16	4.43	13	3.60	-	-	46	12.74	-	-
โควตาจังหวัด	32	8.86	28	7.76	29	8.03	-	-	89	24.65	-	-
2) สอบคัดเลือก	89	24.65	67	18.56	70	19.39	-	-	226	62.60	-	-
1. วิศวกรรมศาสตร์	91	38.24	74	31.09	73	30.67	-	-	238	100.00	-	-
1) โควตา	29	12.18	24	10.08	22	9.24	-	-	75	31.51	-	-
โควตาโรงเรียน	12	5.04	8	3.36	9	3.78	-	-	29	12.18	-	-
โควตาจังหวัด	17	7.14	16	6.72	13	5.46	-	-	46	19.33	-	-
2) สอบคัดเลือก	62	26.05	50	21.01	51	21.43	-	-	163	68.49	-	-
2. เทคโนโลยีการเกษตร	22	44.90	14	28.57	13	26.53	-	-	49	100.00	-	-
1) โควตา	6	12.24	4	8.16	3	6.12	-	-	13	26.53	-	-
โควตาโรงเรียน	2	4.08	3	6.12	1	2.04	-	-	6	12.24	-	-
โควตาจังหวัด	4	8.16	1	2.04	2	4.08	-	-	7	14.29	-	-
2) สอบคัดเลือก	16	32.65	10	20.41	10	20.41	-	-	36	73.47	-	-
3. เทคโนโลยีสารสนเทศ	10	27.03	14	37.84	13	35.14	-	-	37	100.00	-	-
1) โควตา	4	10.81	10	27.03	6	16.22	-	-	20	54.05	-	-
โควตาโรงเรียน	2	5.41	4	10.81	3	8.11	-	-	9	24.32	-	-
โควตาจังหวัด	2	5.41	6	16.22	3	8.11	-	-	11	29.73	-	-
2) สอบคัดเลือก	6	16.22	4	10.81	7	18.92	-	-	17	45.95	-	-
4. สาธารณสุขศาสตร์	15	40.54	9	24.32	13	35.14	-	-	37	100.00	-	-
1) โควตา	10	27.03	6	16.22	11	29.73	-	-	27	72.97	-	-
โควตาโรงเรียน	1	2.70	1	2.70	-	-	-	-	2	5.41	-	-
โควตาจังหวัด	9	24.32	5	13.51	11	29.73	-	-	25	67.57	-	-
2) สอบคัดเลือก	5	13.51	3	8.11	2	5.41	-	-	10	27.03	-	-

ตารางที่ 81 จำนวนนักศึกษาใหม่ที่มีพันธกิจกลุ่มสาขาวิชา วิธีการรับเข้า และลำดับการเป็นบุตรในครอบครัว

ลำดับการเป็นบุตร	คนที่หนึ่ง		คนที่สอง		คนที่สาม		คนที่สี่ขึ้นไป		ไม่ระบุ		รวม	
	จำนวน	ร้อยละ	จำนวน	ร้อยละ	จำนวน	ร้อยละ	จำนวน	ร้อยละ	จำนวน	ร้อยละ	จำนวน	ร้อยละ
กลุ่มสาขาวิชา/วิธีการรับเข้า												
รวมกลุ่มสาขาวิชา	26	14.29	16	8.79	43	23.83	95	52.20	2	1.10	182	100.00
1) โควตา	17	9.34	10	5.49	18	9.89	44	24.18	1	0.55	90	49.45
โควตาโรงเรียน	4	2.20	4	2.20	5	2.75	12	6.59	-	-	25	13.74
โควตาจังหวัด	13	7.14	6	3.30	13	7.14	32	17.58	1	0.55	65	35.71
2) สอบคัดเลือก	9	4.95	6	3.30	25	13.74	51	28.02	1	0.55	92	50.55
1. วิศวกรรมศาสตร์	14	14.00	7	7.00	25	25.00	52	52.00	2	2.00	100	100.00
1) โควตา	9	9.00	6	6.00	10	10.00	24	24.00	1	1.00	50	50.00
โควตาโรงเรียน	4	4.00	3	3.00	3	3.00	8	8.00	-	-	18	18.00
โควตาจังหวัด	5	5.00	3	3.00	7	7.00	16	16.00	1	1.00	32	32.00
2) สอบคัดเลือก	5	5.00	1	1.00	15	15.00	28	28.00	1	1.00	50	50.00
2. เทคโนโลยีการเกษตร	5	12.82	4	10.26	7	17.95	23	58.97	-	-	39	100.00
1) โควตา	3	7.69	1	2.56	2	5.13	4	10.26	-	-	10	25.64
โควตาโรงเรียน	-	-	-	-	1	2.56	2	5.13	-	-	3	7.69
โควตาจังหวัด	3	7.69	1	2.56	1	2.56	2	5.13	-	-	7	17.95
2) สอบคัดเลือก	2	5.13	3	7.69	5	12.32	19	48.72	-	-	29	74.36
3. เทคโนโลยีสารสนเทศ	3	14.29	3	14.29	6	28.57	9	42.86	-	-	21	100.00
1) โควตา	1	4.76	1	4.76	1	4.76	6	28.57	-	-	9	42.86
โควตาโรงเรียน	-	-	-	-	-	-	2	9.52	-	-	2	9.52
โควตาจังหวัด	1	4.76	1	4.76	1	4.76	4	19.05	-	-	7	33.33
2) สอบคัดเลือก	2	9.52	2	9.52	5	23.81	3	14.29	-	-	12	57.14
4. สาธารณสุขศาสตร์	4	18.18	2	9.09	5	22.73	11	50.00	-	-	22	100.00
1) โควตา	4	18.18	2	9.09	5	22.73	10	45.45	-	-	21	95.45
โควตาโรงเรียน	-	-	1	4.55	1	4.55	-	-	-	-	2	9.09
โควตาจังหวัด	4	18.18	1	4.55	4	18.18	10	45.45	-	-	19	86.36
2) สอบคัดเลือก	-	-	-	-	-	-	1	4.55	-	-	1	4.55

ตารางที่ 82 จำนวนนักศึกษาใหม่ จำนวนตามวิธีการรับเข้า และวุฒิการศึกษาสูงสุดของบิดา

วุฒิการศึกษาสูงสุด ของบิดา	ไม่ได้ รับการศึกษ		ประถมศึกษา		ม.ต้น หรือเทียบเท่า		ม.ปลาย/ปวช. หรือเทียบเท่า		อนุปริญญา/ปวส. หรือเทียบเท่า		ปริญญาตรี		ปริญญาโท		ปริญญาเอก		ไม่ระบุ		รวม	
	จำนวน	ร้อยละ	จำนวน	ร้อยละ	จำนวน	ร้อยละ	จำนวน	ร้อยละ	จำนวน	ร้อยละ	จำนวน	ร้อยละ	จำนวน	ร้อยละ	จำนวน	ร้อยละ	จำนวน	ร้อยละ	จำนวน	ร้อยละ
วิธีการรับเข้า รวมทั้งหมด	17	1.38	442	35.91	128	10.40	463	2.76	80	6.50	285	23.15	54	4.39	6	0.49	70	5.69	1,231	100.00
1) โครดา	9	0.73	225	18.28	57	4.63	34	2.03	25	2.03	84	6.82	11	0.89	-	-	35	2.84	480	38.99
โครดาโรงเรียน	-	-	61	4.96	15	1.22	10	0.81	6	0.49	28	2.27	3	0.24	-	-	7	0.57	130	10.56
โครดาจังหวัด	9	0.73	164	13.32	42	3.41	24	1.95	19	1.54	56	4.55	8	0.65	-	-	28	2.27	350	28.43
2) สบตคัดเลือก	8	0.65	217	17.63	71	5.77	115	9.34	55	4.47	201	16.33	43	3.49	6	0.49	35	2.84	751	61.01

ตารางที่ 83 จำนวนนักศึกษาใหม่ จำนวนตามกลุ่มสาขาวิชา และวุฒิการศึกษาสูงสุดของบิดา

วุฒิการศึกษาสูงสุด ของบิดา	ไม่ได้ รับการศึกษ		ประถมศึกษา		ม.ต้น หรือเทียบเท่า		ม.ปลาย/ปวช. หรือเทียบเท่า		อนุปริญญา/ปวส. หรือเทียบเท่า		ปริญญาตรี		ปริญญาโท		ปริญญาเอก		ไม่ระบุ		รวม	
	จำนวน	ร้อยละ	จำนวน	ร้อยละ	จำนวน	ร้อยละ	จำนวน	ร้อยละ	จำนวน	ร้อยละ	จำนวน	ร้อยละ	จำนวน	ร้อยละ	จำนวน	ร้อยละ	จำนวน	ร้อยละ	จำนวน	ร้อยละ
กลุ่มสาขาวิชา รวมทั้งหมด	17	1.38	442	35.91	128	10.40	462	2.76	80	6.50	285	23.15	54	4.39	6	0.49	70	5.69	1,231	100.00
1- วิศวกรรมศาสตร์	11	0.89	253	20.55	79	6.42	106	8.61	57	4.63	197	16.00	39	3.17	4	0.32	48	3.90	794	64.50
2- เทคโนโลยีการเกษตร	2	0.16	87	7.07	10	0.81	24	1.95	10	0.81	34	2.76	7	0.57	1	0.08	9	0.73	184	14.95
3- เทคโนโลยีสารสนเทศ	1	0.08	37	3.01	19	1.54	9	0.73	8	0.65	41	3.33	5	0.41	1	0.08	6	0.49	127	10.32
4- สาธารณสุขศาสตร์	3	0.24	65	5.28	20	1.62	10	0.81	5	0.41	13	1.06	3	0.24	-	-	7	0.57	126	10.24

ตารางที่ 84 จำนวนนักศึกษาใหม่กลุ่มสาขาวิชาวิศวกรรมศาสตร์ จำนวนตามวิธีการรับเข้า และวุฒิการศึกษาสูงสุดของบิดา

วุฒิการศึกษาสูงสุดของบิดา	ไม่ได้รับการศึกษา		ประถมศึกษา		ม.ต้นหรือเทียบเท่า		ม.ปลาย/วช.หรือเทียบเท่า		อนุปริญญา/วส.หรือเทียบเท่า		ปริญญาตรี		ปริญญาโท		ปริญญาเอก		ไม่ระบุ		รวม	
	จำนวน	ร้อยละ	จำนวน	ร้อยละ	จำนวน	ร้อยละ	จำนวน	ร้อยละ	จำนวน	ร้อยละ	จำนวน	ร้อยละ	จำนวน	ร้อยละ	จำนวน	ร้อยละ	จำนวน	ร้อยละ	จำนวน	ร้อยละ
รวมทั้งหมด	11	1.39	253	31.86	79	9.95	106	13.35	57	7.18	197	24.81	39	4.91	4	0.50	48	6.05	794	100.00
1) โควตา	5	0.63	119	14.99	27	3.40	24	3.02	16	2.02	50	6.30	8	1.01	-	-	22	2.77	271	34.13
โควตาโรงเรียน	-	-	37	4.66	8	1.01	9	1.13	4	0.50	19	2.39	3	0.38	-	-	6	0.76	86	10.83
โควตาจังหวัด	5	0.63	82	10.33	19	2.39	15	1.89	12	1.51	31	3.90	5	0.63	-	-	16	2.02	185	23.30
2) สอดคล้องเลือก	6	0.76	134	16.88	52	6.55	32	4.03	41	5.16	147	18.51	31	3.90	4	0.50	26	3.27	523	65.87

ตารางที่ 85 จำนวนนักศึกษาใหม่กลุ่มสาขาวิชาเทคโนโลยีการเกษตร จำนวนตามวิธีการรับเข้า และวุฒิการศึกษาสูงสุดของบิดา

วุฒิการศึกษาสูงสุดของบิดา	ไม่ได้รับการศึกษา		ประถมศึกษา		ม.ต้นหรือเทียบเท่า		ม.ปลาย/วช.หรือเทียบเท่า		อนุปริญญา/วส.หรือเทียบเท่า		ปริญญาตรี		ปริญญาโท		ปริญญาเอก		ไม่ระบุ		รวม	
	จำนวน	ร้อยละ	จำนวน	ร้อยละ	จำนวน	ร้อยละ	จำนวน	ร้อยละ	จำนวน	ร้อยละ	จำนวน	ร้อยละ	จำนวน	ร้อยละ	จำนวน	ร้อยละ	จำนวน	ร้อยละ	จำนวน	ร้อยละ
รวมทั้งหมด	2	1.09	87	47.28	10	5.43	24	13.04	10	5.43	34	18.48	7	3.80	1	0.54	9	4.89	184	100.00
1) โควตา	-	-	32	17.39	4	2.17	3	1.63	3	1.63	9	4.89	-	-	-	-	4	2.17	55	29.89
โควตาโรงเรียน	-	-	11	5.98	2	1.09	1	0.54	-	-	2	1.09	-	-	-	-	1	0.54	17	9.24
โควตาจังหวัด	-	-	21	11.41	2	1.09	2	1.09	3	1.63	7	3.80	-	-	-	-	3	1.63	38	20.65
2) สอดคล้องเลือก	2	1.09	55	29.89	6	3.26	21	11.41	7	3.80	25	13.59	7	3.80	1	0.54	5	2.72	129	70.11

ตารางที่ 86 จำนวนนักศึกษาใหม่กลุ่มสาขาวิชาเทคโนโลยีสารสนเทศ จำแนกตามวิธีการรับเข้า และวุฒิการศึกษาสูงสุดของบิดา

วุฒิการศึกษาสูงสุดของบิดา	ไม่ได้		ประถมศึกษา		ม.ต้น		ม.ปลาย/ปวช. หรือเทียบเท่า		อนุปริญญา/วส. หรือเทียบเท่า		ปริญญาตรี		ปริญญาโท		ปริญญาเอก		ไม่ระบุ		รวม			
	จำนวน	ร้อยละ	จำนวน	ร้อยละ	จำนวน	ร้อยละ	จำนวน	ร้อยละ	จำนวน	ร้อยละ	จำนวน	ร้อยละ	จำนวน	ร้อยละ	จำนวน	ร้อยละ	จำนวน	ร้อยละ	จำนวน	ร้อยละ	รวม	
																						จำนวน
วิธีการรับเข้า	1	0.79	37	29.13	19	14.96	10	7.87	9	7.09	8	6.30	41	32.28	5	3.94	1	0.79	6	4.72	127	100.00
1) โควตา	1	0.79	24	18.90	10	7.87	-	-	-	-	4	3.15	16	12.60	1	0.79	-	-	3	2.36	59	46.46
โควตาโรงเรียน	-	-	7	5.51	2	1.57	-	-	-	-	1	0.79	7	5.51	-	-	-	-	-	-	17	13.39
โควตาส่งหัด	1	0.79	17	13.39	8	6.30	-	-	-	-	3	2.36	9	7.09	1	0.79	-	-	3	2.36	42	33.07
2) สอบคัดเลือก	-	-	13	10.24	9	7.09	9	7.09	9	7.09	4	3.15	25	19.69	4	3.15	1	0.79	3	2.36	68	53.54

ตารางที่ 87 จำนวนนักศึกษาใหม่กลุ่มสาขาวิชาสาธารณสุขศาสตร์ จำแนกตามวิธีการรับเข้า และวุฒิการศึกษาสูงสุดของบิดา

วุฒิการศึกษาสูงสุดของบิดา	ไม่ได้		ประถมศึกษา		ม.ต้น		ม.ปลาย/ปวช. หรือเทียบเท่า		อนุปริญญา/วส. หรือเทียบเท่า		ปริญญาตรี		ปริญญาโท		ปริญญาเอก		ไม่ระบุ		รวม			
	จำนวน	ร้อยละ	จำนวน	ร้อยละ	จำนวน	ร้อยละ	จำนวน	ร้อยละ	จำนวน	ร้อยละ	จำนวน	ร้อยละ	จำนวน	ร้อยละ	จำนวน	ร้อยละ	จำนวน	ร้อยละ	จำนวน	ร้อยละ	รวม	
																						จำนวน
วิธีการรับเข้า	3	2.38	65	51.59	20	15.87	10	7.94	5	3.97	13	10.32	3	2.38	3	2.38	-	-	7	5.56	126	100.00
1) โควตา	3	2.38	50	39.68	16	12.70	7	5.56	2	1.59	9	7.14	2	1.59	-	-	-	-	6	4.76	95	75.40
โควตาโรงเรียน	-	-	6	4.76	3	2.38	-	-	1	0.79	-	-	-	-	-	-	-	-	-	-	10	7.94
โควตาส่งหัด	3	2.38	44	34.92	13	10.32	7	5.56	1	0.79	9	7.14	2	1.59	-	-	-	-	6	4.76	85	67.46
2) สอบคัดเลือก	-	-	15	11.90	4	3.17	3	2.38	3	2.38	4	3.17	1	0.79	-	-	-	-	1	0.79	31	24.60

ตารางที่ 88 จำนวนนักศึกษาใหม่กลุ่มโควตา จำแนกตามกลุ่มสาขาวิชา และวุฒิการศึกษาสูงสุดของบิดา

วุฒิการศึกษาสูงสุด ของบิดา	ไม่ได้ รับการศึกษ		ประถมศึกษา		ม.ต้น หรือเทียบเท่า		ม.ปลายปวช. หรือเทียบเท่า		อนุปริญญา/ปวส. หรือเทียบเท่า		ปริญญาตรี		ปริญญาโท		ปริญญาเอก		ไม่ระบุ		รวม	
	จำนวน	ร้อยละ	จำนวน	ร้อยละ	จำนวน	ร้อยละ	จำนวน	ร้อยละ	จำนวน	ร้อยละ	จำนวน	ร้อยละ	จำนวน	ร้อยละ	จำนวน	ร้อยละ	จำนวน	ร้อยละ	จำนวน	ร้อยละ
รวมทั้งหมด	9	1.88	225	46.88	57	11.88	34	7.08	25	5.21	84	17.50	11	2.29	35	7.29	480	100.00		
1) วิศวกรรมศาสตร์	5	1.04	119	24.79	27	5.63	24	5.00	16	3.33	50	10.42	8	1.67	22	4.58	271	56.46		
2) เทคโนโลยีการเกษตร	-	-	32	6.67	4	0.83	3	0.63	3	0.63	9	1.88	-	-	4	0.83	55	11.46		
3) เทคโนโลยีสารสนเทศ	1	0.21	24	5.00	10	2.08	-	-	4	0.83	16	3.33	1	0.21	3	0.63	59	12.29		
4) สาธารณสุขศาสตร์	3	0.63	50	10.42	16	3.33	7	1.46	2	0.42	9	1.88	2	0.42	6	1.25	95	19.79		

ตารางที่ 89 จำนวนนักศึกษาใหม่กลุ่มสอบคัดเลือก จำแนกตามกลุ่มสาขาวิชา และวุฒิการศึกษาสูงสุดของบิดา

วุฒิการศึกษาสูงสุด ของบิดา	ไม่ได้ รับการศึกษ		ประถมศึกษา		ม.ต้น หรือเทียบเท่า		ม.ปลายปวช. หรือเทียบเท่า		อนุปริญญา/ปวส. หรือเทียบเท่า		ปริญญาตรี		ปริญญาโท		ปริญญาเอก		ไม่ระบุ		รวม	
	จำนวน	ร้อยละ	จำนวน	ร้อยละ	จำนวน	ร้อยละ	จำนวน	ร้อยละ	จำนวน	ร้อยละ	จำนวน	ร้อยละ	จำนวน	ร้อยละ	จำนวน	ร้อยละ	จำนวน	ร้อยละ	จำนวน	ร้อยละ
รวมทั้งหมด	8	1.07	217	28.89	71	9.45	115	15.31	55	7.32	201	26.76	43	5.73	6	0.80	35	4.66	751	100.00
1) วิศวกรรมศาสตร์	6	0.80	134	17.84	52	6.92	82	10.92	41	5.46	147	19.57	31	4.13	4	0.53	26	3.46	523	69.64
2) เทคโนโลยีการเกษตร	2	0.27	55	7.32	6	0.80	21	2.80	7	0.93	25	3.33	7	0.93	1	0.13	5	0.67	129	17.18
3) เทคโนโลยีสารสนเทศ	-	-	13	1.73	9	1.20	9	1.20	4	0.53	25	3.33	4	0.53	1	0.13	3	0.40	68	9.05
4) สาธารณสุขศาสตร์	-	-	15	2.00	4	0.53	3	0.40	3	0.40	4	0.53	1	0.13	-	-	1	0.13	31	4.13

ตารางที่ 90 จำนวนหนักศึกษาใหม่ จำแนกตามวิธีการรับเข้า และอาชีพของบิดา

อาชีพของบิดา	ข้าราชการ/ข้าราชการบำนาญ		พนักงานรัฐวิสาหกิจ		พนักงานองค์การของรัฐ/ลูกจ้างของรัฐ		ทำนา/ไร่สวน/เลี้ยงสัตว์		ประกอบธุรกิจส่วนตัว/ค้าขาย		รับจ้างพนักงานบริษัทหรือห้างร้านเอกชน		พ่อแม่บ้านบวช/ไม่ได้อาชีพ		ไม่ระบุ		รวม	
	จำนวน	ร้อยละ	จำนวน	ร้อยละ	จำนวน	ร้อยละ	จำนวน	ร้อยละ	จำนวน	ร้อยละ	จำนวน	ร้อยละ	จำนวน	ร้อยละ	จำนวน	ร้อยละ	จำนวน	ร้อยละ
วิธีการรับเข้า	392	31.84	34	2.76	10	0.81	335	27.21	180	14.62	150	12.19	15	1.22	115	9.34	1,231	100.00
รวมทั้งหมด	121	9.83	6	0.49	4	0.32	202	16.41	35	2.84	53	4.31	4	0.32	55	4.47	480	38.99
1) โควตา	35	2.84	1	0.08	2	0.16	57	4.63	13	1.06	10	0.81	-	-	12	0.97	130	10.56
โควตาโรงเรียน	86	6.99	5	0.41	2	0.16	145	11.78	22	1.79	43	3.49	4	0.32	43	3.49	350	28.43
โควตาจังหวัด	271	22.01	28	2.27	6	0.49	133	10.80	145	11.78	97	7.88	11	0.89	60	4.87	751	61.01
2) สอบคัดเลือก																		

ตารางที่ 91 จำนวนหนักศึกษาใหม่ จำแนกตามกลุ่มสาขาวิชา และอาชีพของบิดา

อาชีพของบิดา	ข้าราชการ/ข้าราชการบำนาญ		พนักงานรัฐวิสาหกิจ		พนักงานองค์การของรัฐ/ลูกจ้างของรัฐ		ทำนา/ไร่สวน/เลี้ยงสัตว์		ประกอบธุรกิจส่วนตัว/ค้าขาย		รับจ้างพนักงานบริษัทหรือห้างร้านเอกชน		พ่อแม่บ้านบวช/ไม่ได้อาชีพ		ไม่ระบุ		รวม	
	จำนวน	ร้อยละ	จำนวน	ร้อยละ	จำนวน	ร้อยละ	จำนวน	ร้อยละ	จำนวน	ร้อยละ	จำนวน	ร้อยละ	จำนวน	ร้อยละ	จำนวน	ร้อยละ	จำนวน	ร้อยละ
กลุ่มสาขาวิชา	392	31.84	34	2.76	10	0.81	335	27.21	180	14.62	150	12.19	15	1.22	115	9.34	1,231	100.00
รวมทั้งหมด	267	21.69	20	1.62	6	0.49	182	14.78	118	9.59	110	8.94	12	0.97	79	6.42	794	64.50
1. วิศวกรรมศาสตร์	53	4.31	8	0.65	3	0.24	62	5.04	27	2.19	19	1.54	1	0.08	11	0.89	184	14.95
2. เทคโนโลยีการเกษตร	46	3.74	6	0.49	1	0.08	24	1.95	28	2.27	11	0.89	1	0.08	10	0.81	127	10.32
3. เทคโนโลยีสารสนเทศ	26	2.11	-	-	-	-	67	5.44	7	0.57	10	0.81	1	0.08	15	1.22	126	10.24
4. สาธารณสุขศาสตร์																		

ตารางที่ 92 จำนวนนักศึกษาใหม่กลุ่มสาขาวิชาวิศวกรรมศาสตร์ จำแนกตามวิธีการรับเข้า และอาชีพของบิดา

อาชีพของบิดา วิธีการรับเข้า	ข้าราชการ/ข้าราชการบำนาญ		พนักงานรัฐวิสาหกิจ		พนักงานองค์กรของรัฐ/ลูกจ้างของรัฐ		ทำนา/ไร่/สวน เลี้ยงสัตว์		ประกอบธุรกิจส่วนตัว/ค้าขาย		รับจ้าง/พนักงานบริษัท หรือห้างร้านเอกชน		พ่อบ้าน/บวช/ไม่ได้ประกอบอาชีพ		ไม่ระบุ		รวม	
	จำนวน	ร้อยละ	จำนวน	ร้อยละ	จำนวน	ร้อยละ	จำนวน	ร้อยละ	จำนวน	ร้อยละ	จำนวน	ร้อยละ	จำนวน	ร้อยละ	จำนวน	ร้อยละ	จำนวน	ร้อยละ
รวมทั้งหมด	267	33.63	20	2.52	6	0.76	182	22.92	118	14.86	110	13.35	12	1.51	79	9.95	794	100.00
1) โควตา	72	9.07	3	0.38	3	0.38	100	12.59	19	2.39	38	4.79	2	0.25	34	4.28	271	34.13
โควตาโรงเรียน	25	3.15	1	0.13	2	0.25	31	3.90	9	1.13	9	1.13	-	-	9	1.13	86	10.83
โควตาจังหวัด	47	5.92	2	0.25	1	0.13	69	8.69	10	1.26	29	3.65	2	0.25	25	3.15	185	23.30
2) สอบคัดเลือก	195	24.56	17	2.14	3	0.38	82	10.33	99	12.47	72	9.07	10	1.26	45	5.67	523	65.87

ตารางที่ 93 จำนวนนักศึกษาใหม่กลุ่มสาขาวิชาเทคโนโลยีการเกษตร จำแนกตามวิธีการรับเข้า และอาชีพของบิดา

อาชีพของบิดา วิธีการรับเข้า	ข้าราชการ/ข้าราชการบำนาญ		พนักงานรัฐวิสาหกิจ		พนักงานองค์กรของรัฐ/ลูกจ้างของรัฐ		ทำนา/ไร่/สวน เลี้ยงสัตว์		ประกอบธุรกิจส่วนตัว/ค้าขาย		รับจ้าง/พนักงานบริษัท หรือห้างร้านเอกชน		พ่อบ้าน/บวช/ไม่ได้ประกอบอาชีพ		ไม่ระบุ		รวม	
	จำนวน	ร้อยละ	จำนวน	ร้อยละ	จำนวน	ร้อยละ	จำนวน	ร้อยละ	จำนวน	ร้อยละ	จำนวน	ร้อยละ	จำนวน	ร้อยละ	จำนวน	ร้อยละ	จำนวน	ร้อยละ
รวมทั้งหมด	53	28.80	8	4.35	3	1.53	62	33.70	27	14.67	19	10.33	1	0.54	11	5.98	184	100.00
1) โควตา	11	5.98	2	1.09	1	0.54	27	14.67	6	3.26	3	1.63	-	-	5	2.72	55	29.89
โควตาโรงเรียน	2	1.09	-	-	-	-	11	5.98	3	1.63	-	-	-	-	1	0.54	17	9.24
โควตาจังหวัด	9	4.89	2	1.09	1	0.54	16	8.70	3	1.63	3	1.63	-	-	4	2.17	38	20.65
2) สอบคัดเลือก	42	22.83	6	3.26	2	1.09	35	19.02	21	11.41	16	8.70	1	0.54	6	3.26	129	70.11

ตารางที่ 94 จำนวนนักศึกษาใหม่กลุ่มสาขาวิชาเทคโนโลยีสารสนเทศจำแนกตามวิธีการรับเข้า และอาชีพของบิดา

อาชีพของบิดา	ข้าราชการ/ข้าราชการบำนาญ		พนักงานรัฐวิสาหกิจ		พนักงานองค์การของรัฐ/ลูกจ้างของรัฐ		ทำนา/ใช้สวน เลี้ยงสัตว์		ประกอบธุรกิจส่วนตัว/ค้าขาย		รับจ้างพนักงานบริษัท หรือห้างร้านเอกชน		พ่อบ้าน/บวช/ไม่ได้ประกอบอาชีพ		ไม่ระบุ		รวม	
	จำนวน	ร้อยละ	จำนวน	ร้อยละ	จำนวน	ร้อยละ	จำนวน	ร้อยละ	จำนวน	ร้อยละ	จำนวน	ร้อยละ	จำนวน	ร้อยละ	จำนวน	ร้อยละ	จำนวน	ร้อยละ
รวมทั้งหมด	46	35.22	6	4.72	1	0.79	24	18.90	28	22.05	11	8.86	1	0.79	10	7.87	127	100.00
1) โควตา	19	14.96	1	0.79	-	-	20	15.75	5	3.94	7	5.51	1	0.79	6	4.72	59	46.46
โควตาโรงเรียน	7	5.51	-	-	-	-	7	5.51	1	0.79	1	0.79	-	-	1	0.79	17	13.39
โควตาจังหวัด	12	9.45	1	0.79	-	-	13	10.24	4	3.15	6	4.72	1	0.79	5	3.94	42	33.07
2) สอดคล้อง	27	21.26	5	3.94	1	0.79	4	3.15	23	18.11	4	3.15	-	-	4	3.15	68	53.54

ตารางที่ 95 จำนวนนักศึกษาใหม่กลุ่มสาขาวิชาสาธารณสุขศาสตร์จำแนกตามวิธีการรับเข้า และอาชีพของบิดา

อาชีพของบิดา	ข้าราชการ/ข้าราชการบำนาญ		พนักงานรัฐวิสาหกิจ		พนักงานองค์การของรัฐ/ลูกจ้างของรัฐ		ทำนา/ใช้สวน เลี้ยงสัตว์		ประกอบธุรกิจส่วนตัว/ค้าขาย		รับจ้างพนักงานบริษัท หรือห้างร้านเอกชน		พ่อบ้าน/บวช/ไม่ได้ประกอบอาชีพ		ไม่ระบุ		รวม	
	จำนวน	ร้อยละ	จำนวน	ร้อยละ	จำนวน	ร้อยละ	จำนวน	ร้อยละ	จำนวน	ร้อยละ	จำนวน	ร้อยละ	จำนวน	ร้อยละ	จำนวน	ร้อยละ	จำนวน	ร้อยละ
รวมทั้งหมด	26	20.63	-	-	-	-	67	53.17	7	5.56	10	7.94	1	0.79	15	11.90	126	100.00
1) โควตา	19	15.08	-	-	-	-	55	43.65	5	3.97	5	3.97	1	0.79	10	7.94	95	75.40
โควตาโรงเรียน	1	0.79	-	-	-	-	8	6.35	-	-	-	-	-	-	1	0.79	10	7.94
โควตาจังหวัด	18	14.29	-	-	-	-	47	37.30	5	3.97	5	3.97	1	0.79	9	7.14	85	67.46
2) สอดคล้อง	7	5.56	-	-	-	-	12	9.52	2	1.59	5	3.97	-	-	5	3.97	31	24.60

ตารางที่ 96 จำนวนหนักศึกษาใหม่กลุ่มโควตา จำแนกตามกลุ่มสาขาวิชา และอาชีพของบิดา

อาชีพของบิดา	ข้าราชการ/ข้าราชการบำนาญ		พนักงานรัฐวิสาหกิจ		พนักงานของรัฐบาลของรัฐ		ทำนา/ไร่สวนเลี้ยงสัตว์		ประกอบธุรกิจส่วนตัว/ค้าขาย		รับจ้าง/พนักงานบริษัทหรือห้างร้านเอกชน		ที่บ้านบวช/ไม่ได้ประกอบอาชีพ		รวม			
	จำนวน	ร้อยละ	จำนวน	ร้อยละ	จำนวน	ร้อยละ	จำนวน	ร้อยละ	จำนวน	ร้อยละ	จำนวน	ร้อยละ	จำนวน	ร้อยละ	จำนวน	ร้อยละ		
กลุ่มสาขาวิชา																		
รวมทั้งหมด	121	25.21	6	1.25	4	0.83	202	42.06	35	7.29	53	11.04	4	0.83	55	11.46	480	100.00
1) วิศวกรรมศาสตร์	72	15.00	3	0.63	3	0.63	100	20.83	19	3.96	38	7.92	2	0.42	34	7.08	271	56.46
2) เทคโนโลยีการเกษตร	11	2.29	2	0.42	1	0.21	27	5.63	6	1.25	3	0.63	-	-	5	1.04	55	11.46
3) เทคโนโลยีสารสนเทศ	19	3.96	1	0.21	-	-	20	4.17	5	1.04	7	1.46	1	0.21	6	1.25	59	12.29
4) สาธารณสุขศาสตร์	19	3.96	-	-	-	-	55	11.46	5	1.04	5	1.04	1	0.21	10	2.08	95	19.79

ตารางที่ 97 จำนวนหนักศึกษาใหม่กลุ่มสอบคัดเลือก จำแนกตามกลุ่มสาขาวิชา และอาชีพของบิดา

อาชีพของบิดา	ข้าราชการ/ข้าราชการบำนาญ		พนักงานรัฐวิสาหกิจ		พนักงานของรัฐบาลของรัฐ		ทำนา/ไร่สวนเลี้ยงสัตว์		ประกอบธุรกิจส่วนตัว/ค้าขาย		รับจ้าง/พนักงานบริษัทหรือห้างร้านเอกชน		ที่บ้านบวช/ไม่ได้ประกอบอาชีพ		รวม			
	จำนวน	ร้อยละ	จำนวน	ร้อยละ	จำนวน	ร้อยละ	จำนวน	ร้อยละ	จำนวน	ร้อยละ	จำนวน	ร้อยละ	จำนวน	ร้อยละ	จำนวน	ร้อยละ		
กลุ่มสาขาวิชา																		
รวมทั้งหมด	271	36.09	28	3.73	6	0.80	133	17.71	145	19.31	97	12.92	11	1.46	60	7.99	751	100.00
1) วิศวกรรมศาสตร์	195	25.97	17	2.26	3	0.40	82	10.92	99	13.18	72	9.59	10	1.33	45	5.99	523	69.64
2) เทคโนโลยีการเกษตร	42	5.59	6	0.80	2	0.27	35	4.66	21	2.80	16	2.13	1	0.13	6	0.80	129	17.18
3) เทคโนโลยีสารสนเทศ	27	3.60	5	0.67	1	0.13	4	0.53	23	3.06	4	0.53	-	-	4	0.53	68	9.05
4) สาธารณสุขศาสตร์	7	0.93	-	-	-	-	12	1.60	2	0.27	5	0.67	-	-	5	0.67	31	4.13

ตารางที่ 98 จำนวนนักศึกษาใหม่ จำแนกตามกลุ่มสาขาวิชา วิธีการรับเข้า และรายได้ของบิดาต่อเดือน

กลุ่มสาขาวิชาวิธีการรับเข้า	ต่ำกว่า 3,000		3,000 - 5,000		5,001 - 8,000		8,001 - 12,000		12,001 - 15,000		15,001 - 20,000		20,001 - 25,000	
	จำนวน	ร้อยละ	จำนวน	ร้อยละ	จำนวน	ร้อยละ	จำนวน	ร้อยละ	จำนวน	ร้อยละ	จำนวน	ร้อยละ	จำนวน	ร้อยละ
รวมสี่กลุ่มสาขาวิชา	138	11.21	208	16.90	118	9.59	131	10.64	92	7.47	192	15.60	58	4.71
1) โควตา	99	8.04	113	9.18	35	2.84	48	3.90	21	1.71	52	4.22	12	0.97
โควตาโรงเรียน	27	2.19	27	2.19	9	0.73	11	0.89	7	0.57	21	1.71	3	0.24
โควตาจังหวัด	72	5.85	86	6.99	26	2.11	37	3.01	14	1.14	31	2.52	9	0.73
2) สอบคัดเลือก	39	3.17	95	7.72	83	6.74	83	6.74	71	5.77	140	11.37	46	3.74
1. วิศวกรรมศาสตร์	75	6.04	130	10.58	84	6.83	79	6.43	64	5.22	136	10.94	36	2.92
1) โควตา	52	4.18	61	4.96	22	1.77	30	2.43	11	0.89	31	2.52	6	0.48
โควตาโรงเรียน	14	1.12	18	1.44	6	0.48	10	0.81	5	0.40	15	1.21	1	0.08
โควตาจังหวัด	38	3.06	43	3.44	16	1.29	20	1.61	6	0.48	16	1.29	5	0.40
2) สอบคัดเลือก	23	1.84	69	5.58	62	4.97	49	3.91	53	4.25	105	8.41	30	2.40
2. เทคโนโลยีการเกษตร	22	1.76	35	2.81	17	1.35	26	2.08	10	0.79	23	1.84	11	0.87
1) โควตา	9	0.71	15	1.19	5	0.39	7	0.55	2	0.16	3	0.24	4	0.31
โควตาโรงเรียน	5	0.39	4	0.31	3	0.23	-	-	2	0.16	-	-	1	0.08
โควตาจังหวัด	4	0.31	11	0.87	2	0.16	7	0.55	-	-	3	0.24	3	0.24
2) สอบคัดเลือก	13	1.04	20	1.59	12	0.93	19	1.49	8	0.63	20	1.59	7	0.55
3. เทคโนโลยีสารสนเทศ	12	0.95	10	0.79	9	0.71	18	1.41	10	0.79	24	1.89	10	0.78
1) โควตา	12	0.95	8	0.63	5	0.39	7	0.55	2	0.16	11	0.86	2	0.16
โควตาโรงเรียน	6	0.47	1	0.08	-	-	1	0.08	-	-	6	0.47	1	0.08
โควตาจังหวัด	6	0.47	7	0.55	5	0.39	6	0.47	2	0.16	5	0.39	1	0.08
2) สอบคัดเลือก	-	-	2	0.16	4	0.31	11	0.86	8	0.63	13	1.02	8	0.63
4. สาธารณสุขศาสตร์	29	2.30	33	26.19	8	6.35	8	6.35	8	6.35	9	7.14	1	0.79
1) โควตา	26	20.63	29	23.02	3	2.38	4	3.17	6	4.76	7	5.56	-	-
โควตาโรงเรียน	2	1.59	4	3.17	-	-	-	-	-	-	-	-	-	-
โควตาจังหวัด	24	19.05	25	19.84	3	2.38	4	3.17	6	4.76	7	5.56	-	-
2) สอบคัดเลือก	3	2.38	4	3.17	5	3.97	4	3.17	2	1.59	2	1.59	1	0.79

รวมสี่กลุ่มสาขาวิชา	วิศวกรรมศาสตร์	เทคโนโลยีการเกษตร	เทคโนโลยีสารสนเทศ	สาธารณสุขศาสตร์	กลุ่มโควตา	กลุ่มสอบคัดเลือก
จำนวน	10,000	9,850	15,000	4,000	5,000	14,160
ค่ามัธยฐาน (Median)	20,000	5,000	20,000	3,000	3,000	20,000
ฐานนิยม (Mode)	200	500	500	500	200	500
ค่าต่ำสุด (Minimum)	100,000	80,000	70,000	30,000	90,000	100,000
ค่าสูงสุด (Maximum)						

ตารางที่ 98 (ต่อ) จำนวนนักศึกษาใหม่ จำแนกตามกลุ่มสาขาวิชา วิธีการรับเข้า และรายได้ของบิดาต่อเดือน

กลุ่มสาขาวิชา/วิธีการรับเข้า	25,001 - 30,000		30,001 - 35,000		35,001 - 40,000		40,001 - 50,000		50,001 ขึ้นไป		ไม่ระบุ		รวม	
	จำนวน	ร้อยละ	จำนวน	ร้อยละ	จำนวน	ร้อยละ	จำนวน	ร้อยละ	จำนวน	ร้อยละ	จำนวน	ร้อยละ	จำนวน	ร้อยละ
รวมกลุ่มสาขาวิชา	50	4.06	12	0.97	15	1.22	33	2.88	16	1.30	182	14.78	1,231	100.00
1) โควตา	9	0.73	4	0.32	1	0.08	14	1.14	1	0.08	85	6.90	490	38.99
โควตาโรงเรียน	1	0.08	2	0.16	1	0.08	-	-	1	0.08	20	1.62	130	10.56
โควตารัฐบาล	8	0.65	2	0.16	-	-	14	1.14	-	-	65	5.28	350	28.43
2) สอบคัดเลือก	41	3.33	8	0.65	14	1.14	19	1.54	15	1.22	97	7.88	751	61.01
1. วิศวกรรมศาสตร์	30	3.78	11	1.39	11	1.39	14	1.76	10	1.26	114	14.36	794	100.00
1) โควตา	5	0.63	4	0.50	1	0.13	-	-	1	0.13	47	5.92	271	34.13
โควตาโรงเรียน	1	0.13	2	0.25	1	0.13	-	-	1	0.13	12	1.51	86	10.83
โควตารัฐบาล	4	0.50	2	0.25	-	-	-	-	-	-	35	4.41	185	23.30
2) สอบคัดเลือก	25	3.15	7	0.88	10	1.26	14	1.76	9	1.13	67	8.44	523	65.87
2. เทคโนโลยีการเกษตร	7	3.80	-	-	4	2.17	3	1.63	4	2.17	22	11.96	184	100.00
1) โควตา	2	1.09	-	-	-	-	-	-	-	-	8	4.35	55	29.89
โควตาโรงเรียน	-	-	-	-	-	-	-	-	-	-	2	1.09	17	9.24
โควตารัฐบาล	2	1.09	-	-	-	-	-	-	-	-	6	3.26	38	20.65
2) สอบคัดเลือก	5	2.72	-	-	4	2.17	3	1.63	4	2.17	14	7.61	129	70.11
3. เทคโนโลยีสารสนเทศ	11	8.66	1	0.79	-	-	2	1.57	2	1.57	18	14.17	127	100.00
1) โควตา	2	1.57	-	-	-	-	-	-	-	-	10	7.87	59	46.46
โควตาโรงเรียน	-	-	-	-	-	-	-	-	-	-	2	1.57	17	13.39
โควตารัฐบาล	2	1.57	-	-	-	-	-	-	-	-	8	6.30	42	33.07
2) สอบคัดเลือก	9	7.09	1	0.79	-	-	2	1.57	2	1.57	8	6.30	68	53.54
4. สาธารณสุขศาสตร์	2	1.59	-	-	-	-	-	-	-	-	28	22.22	126	100.00
1) โควตา	1	-	-	-	-	-	-	-	-	-	20	15.87	95	75.40
โควตาโรงเรียน	-	-	-	-	-	-	-	-	-	-	4	3.17	10	7.94
โควตารัฐบาล	-	-	-	-	-	-	-	-	-	-	16	12.70	85	67.46
2) สอบคัดเลือก	2	1.59	-	-	-	-	-	-	-	-	8	6.35	31	24.60

ตารางที่ 99 จำนวนนักศึกษาใหม่ จำแนกตามวิธีการรับเข้า และวุฒิการศึกษาสูงสุดของมารดา

วุฒิการศึกษาสูงสุด ของมารดา	ไม่ได้ รับการศึกษ		ประถมศึกษา		ม. ต้น หรือเทียบเท่า		ม. ปสายปวช. หรือเทียบเท่า		อนุปริญญาปวส. หรือเทียบเท่า		ปริญญาโท		ปริญญาเอก		ไม่ระบุ		รวม			
	จำนวน	ร้อยละ	จำนวน	ร้อยละ	จำนวน	ร้อยละ	จำนวน	ร้อยละ	จำนวน	ร้อยละ	จำนวน	ร้อยละ	จำนวน	ร้อยละ	จำนวน	ร้อยละ	จำนวน	ร้อยละ		
รวมทั้งหมด	27	2.19	625	50.77	68	5.52	115	9.34	77	6.26	272	22.10	19	1.54	1	0.08	27	2.19	1,231	100.00
1) โควตา	15	1.22	307	24.94	26	2.11	25	2.03	21	1.71	76	6.17	2	0.16	-	-	8	0.65	480	38.99
โควตาโรงเรียน	1	0.08	85	6.90	4	0.32	8	0.65	7	0.57	24	1.95	-	-	-	-	1	0.08	130	10.56
โควตาจังหวัด	14	1.14	222	18.03	22	1.79	17	1.38	14	1.14	52	4.22	2	0.16	-	-	7	0.57	350	28.43
2) สอบคัดเลือก	12	0.97	318	25.83	42	3.41	90	7.31	56	4.55	196	15.92	17	1.38	1	0.08	19	1.54	751	61.01

ตารางที่ 100 จำนวนนักศึกษาใหม่ จำแนกตามกลุ่มสาขาวิชา และวุฒิการศึกษาสูงสุดของมารดา

วุฒิการศึกษาสูงสุด ของมารดา	ไม่ได้ รับการศึกษ		ประถมศึกษา		ม. ต้น หรือเทียบเท่า		ม. ปสายปวช. หรือเทียบเท่า		อนุปริญญาปวส. หรือเทียบเท่า		ปริญญาโท		ปริญญาเอก		ไม่ระบุ		รวม			
	จำนวน	ร้อยละ	จำนวน	ร้อยละ	จำนวน	ร้อยละ	จำนวน	ร้อยละ	จำนวน	ร้อยละ	จำนวน	ร้อยละ	จำนวน	ร้อยละ	จำนวน	ร้อยละ	จำนวน	ร้อยละ		
รวมทั้งหมด	27	2.19	625	50.77	68	5.52	115	9.34	77	6.26	272	22.10	19	1.54	1	0.08	27	2.19	1,231	100.00
1. วิศวกรรมศาสตร์	18	1.46	373	30.30	48	3.90	80	6.50	55	4.47	181	14.70	15	1.22	1	0.08	23	1.87	794	64.50
2. เทคโนโลยีการเกษตร	3	0.24	108	8.77	5	0.41	15	1.22	12	0.97	36	2.92	3	0.24	-	-	2	0.16	184	14.95
3. เทคโนโลยีสารสนเทศ	2	0.16	55	4.47	6	0.49	15	1.22	7	0.57	40	3.25	1	0.08	-	-	1	0.08	127	10.32
4. สาธารณสุขศาสตร์	4	0.32	89	7.23	9	0.73	5	0.41	3	0.24	15	1.22	-	-	-	-	1	0.08	126	10.24

ตารางที่ 101 จำนวนนักศึกษาใหม่กลุ่มสาขาวิศวกรรมศาสตร์ จำแนกตามวิธีการรับเข้า และวุฒิการศึกษาสูงสุดของมารดา

วุฒิการศึกษาสูงสุด ของมารดา	ไม่ได้ รับการศึกษา		ประถมศึกษา		ม.ต้น หรือเทียบเท่า		ม.ปลาย/ปวช. หรือเทียบเท่า		อนุปริญญา/ปวส. หรือเทียบเท่า		ปริญญาตรี		ปริญญาโท		ปริญญาเอก		ไม่ระบุ		รวม	
	จำนวน	ร้อยละ	จำนวน	ร้อยละ	จำนวน	ร้อยละ	จำนวน	ร้อยละ	จำนวน	ร้อยละ	จำนวน	ร้อยละ	จำนวน	ร้อยละ	จำนวน	ร้อยละ	จำนวน	ร้อยละ	จำนวน	ร้อยละ
วิธีการรับเข้า	18	2.27	373	46.98	48	6.05	80	10.08	55	6.93	181	22.80	15	1.89	1	0.13	23	2.90	794	100.00
1) โควตา	9	1.13	163	20.53	14	1.76	17	2.14	14	1.76	45	5.67	2	0.25	-	-	7	0.88	271	34.13
โควตาโรงเรียน	1	0.13	52	6.55	2	0.25	7	0.88	6	0.76	17	2.14	-	-	-	-	1	0.13	86	10.83
โควตาจังหวัด	8	1.01	111	13.98	12	1.51	10	1.26	8	1.01	28	3.53	2	0.25	-	-	6	0.76	185	23.30
2) สอบคัดเลือก	9	1.13	210	26.45	34	4.28	63	7.93	41	5.16	136	17.13	13	1.64	1	0.13	16	2.02	523	65.87

ตารางที่ 102 จำนวนนักศึกษาใหม่กลุ่มสาขาวิชาเทคโนโลยีการเกษตร จำแนกตามวิธีการรับเข้า และวุฒิการศึกษาสูงสุดของมารดา

วุฒิการศึกษาสูงสุด ของมารดา	ไม่ได้ รับการศึกษา		ประถมศึกษา		ม.ต้น หรือเทียบเท่า		ม.ปลาย/ปวช. หรือเทียบเท่า		อนุปริญญา/ปวส. หรือเทียบเท่า		ปริญญาตรี		ปริญญาโท		ปริญญาเอก		ไม่ระบุ		รวม	
	จำนวน	ร้อยละ	จำนวน	ร้อยละ	จำนวน	ร้อยละ	จำนวน	ร้อยละ	จำนวน	ร้อยละ	จำนวน	ร้อยละ	จำนวน	ร้อยละ	จำนวน	ร้อยละ	จำนวน	ร้อยละ	จำนวน	ร้อยละ
วิธีการรับเข้า	3	1.63	108	58.70	5	2.72	15	8.15	12	6.52	36	19.57	3	1.53	-	-	2	1.09	184	100.00
1) โควตา	-	-	41	22.28	2	1.09	2	1.09	4	2.17	6	3.26	-	-	-	-	-	-	55	29.89
โควตาโรงเรียน	-	-	15	8.15	-	-	-	-	-	-	2	1.09	-	-	-	-	-	-	17	9.24
โควตาจังหวัด	-	-	26	14.13	2	1.09	2	1.09	4	2.17	4	2.17	-	-	-	-	-	-	38	20.65
2) สอบคัดเลือก	3	1.63	67	36.41	3	1.63	13	7.07	8	4.35	30	16.30	3	1.63	-	-	2	1.09	129	70.11

ตารางที่ 103 จำนวนนักศึกษาใหม่กลุ่มสาขาวิชาเทคโนโลยีสารสนเทศ จําแนกตามวิธีการรับเข้า และวุฒิการศึกษาสูงสุดของมารดา

วุฒิการศึกษาสูงสุด ของมารดา	ไม่ได้ รับการศึกษ		ประถมศึกษา		ม. ต้น หรือเทียบเท่า		ม. ปลาย/ปวช. หรือเทียบเท่า		อนุปริญญา/ปวส. หรือเทียบเท่า		ปริญญาตรี		ปริญญาโท		ปริญญาเอก		ไม่ระบุ		รวม		
	จำนวน	ร้อยละ	จำนวน	ร้อยละ	จำนวน	ร้อยละ	จำนวน	ร้อยละ	จำนวน	ร้อยละ	จำนวน	ร้อยละ	จำนวน	ร้อยละ	จำนวน	ร้อยละ	จำนวน	ร้อยละ	จำนวน	ร้อยละ	
วิธีการรับเข้า																					
รวมทั้งหมด	2	1.57	55	43.31	6	4.72	15	11.81	7	5.51	40	31.50	1	0.79	-	-	1	0.79	127	100.00	
1) โควตา	2	1.57	34	26.77	2	1.57	3	2.36	2	1.57	15	11.81	-	-	-	-	1	0.79	59	46.46	
โควตาโรงเรียน	-	-	11	8.66	-	-	-	-	1	0.79	5	3.94	-	-	-	-	-	-	17	13.39	
โควตาจังหวัด	2	1.57	23	18.11	2	1.57	3	2.36	1	0.79	10	7.87	-	-	-	-	1	0.79	42	33.07	
2) สอบคัดเลือก	-	-	21	16.54	4	3.15	12	9.45	5	3.94	25	19.69	1	0.79	-	-	-	-	68	53.54	

ตารางที่ 104 จำนวนนักศึกษาใหม่กลุ่มสาขาวิชาสาธารณสุขศาสตร์ จําแนกตามวิธีการรับเข้า และวุฒิการศึกษาสูงสุดของมารดา

วุฒิการศึกษาสูงสุด ของมารดา	ไม่ได้ รับการศึกษ		ประถมศึกษา		ม. ต้น หรือเทียบเท่า		ม. ปลาย/ปวช. หรือเทียบเท่า		อนุปริญญา/ปวส. หรือเทียบเท่า		ปริญญาตรี		ปริญญาโท		ปริญญาเอก		ไม่ระบุ		รวม		
	จำนวน	ร้อยละ	จำนวน	ร้อยละ	จำนวน	ร้อยละ	จำนวน	ร้อยละ	จำนวน	ร้อยละ	จำนวน	ร้อยละ	จำนวน	ร้อยละ	จำนวน	ร้อยละ	จำนวน	ร้อยละ	จำนวน	ร้อยละ	
วิธีการรับเข้า																					
รวมทั้งหมด	4	3.17	89	70.63	9	7.14	5	3.97	3	2.38	15	11.90	-	-	-	-	1	0.79	126	100.00	
1) โควตา	4	3.17	69	54.76	8	6.35	3	2.38	1	0.79	10	7.94	-	-	-	-	-	-	95	75.40	
โควตาโรงเรียน	-	-	7	5.56	2	1.59	1	0.79	-	-	-	-	-	-	-	-	-	-	10	7.94	
โควตาจังหวัด	4	3.17	62	49.21	6	4.76	2	1.59	1	0.79	10	7.94	-	-	-	-	-	-	85	67.46	
2) สอบคัดเลือก	-	-	20	15.87	1	0.79	2	1.59	2	1.59	5	3.97	-	-	-	-	1	0.79	31	24.60	

ตารางที่ 105 จำนวนหนักศึกษาใหม่กลุ่มโควตา จำแนกตามกลุ่มสาขาวิชา และวุฒิการศึกษาสูงสุดของมารดา

วุฒิการศึกษาสูงสุด ของมารดา	ไม่ได้		ประถมศึกษา		ม. ต้น หรือเทียบเท่า		ม. ป้าย/ปวช. หรือเทียบเท่า		อนุปริญญา/ปวส. หรือเทียบเท่า		ปริญญาตรี		ปริญญาโท		ปริญญาเอก		ไม่ระบุ		รวม		
	จำนวน	ร้อยละ	จำนวน	ร้อยละ	จำนวน	ร้อยละ	จำนวน	ร้อยละ	จำนวน	ร้อยละ	จำนวน	ร้อยละ	จำนวน	ร้อยละ	จำนวน	ร้อยละ	จำนวน	ร้อยละ	จำนวน	ร้อยละ	
																					จำนวน
รวมทั้งหมด	15	3.13	307	63.96	26	5.42	25	5.21	21	4.38	76	15.83	2	0.42	-	-	8	1.67	480	100.00	
1) วิศวกรรมศาสตร์	9	1.88	163	33.96	14	2.92	17	3.54	14	2.92	45	9.38	2	0.42	-	-	7	1.46	271	56.46	
2) เทคโนโลยีการเกษตร	-	-	41	8.54	2	0.42	2	0.42	4	0.83	6	1.25	-	-	-	-	-	-	-	55	11.46
3) เทคโนโลยีสารสนเทศ	2	0.42	34	7.08	2	0.42	3	0.63	2	0.42	15	3.13	-	-	-	-	1	0.21	59	12.29	
4) สาธารณสุขศาสตร์	4	0.83	69	14.38	8	1.67	3	0.63	1	0.21	10	2.08	-	-	-	-	-	-	95	19.79	

ตารางที่ 106 จำนวนหนักศึกษาใหม่กลุ่มสอบคัดเลือก จำแนกตามกลุ่มสาขาวิชา และวุฒิการศึกษาสูงสุดของมารดา

วุฒิการศึกษาสูงสุด ของมารดา	ไม่ได้		ประถมศึกษา		ม. ต้น หรือเทียบเท่า		ม. ป้าย/ปวช. หรือเทียบเท่า		อนุปริญญา/ปวส. หรือเทียบเท่า		ปริญญาตรี		ปริญญาโท		ปริญญาเอก		ไม่ระบุ		รวม	
	จำนวน	ร้อยละ	จำนวน	ร้อยละ	จำนวน	ร้อยละ	จำนวน	ร้อยละ	จำนวน	ร้อยละ	จำนวน	ร้อยละ	จำนวน	ร้อยละ	จำนวน	ร้อยละ	จำนวน	ร้อยละ	จำนวน	ร้อยละ
รวมทั้งหมด	12	1.60	318	42.34	42	5.59	90	11.98	56	7.46	196	26.10	17	2.26	1	0.13	19	2.53	751	100.00
1) วิศวกรรมศาสตร์	9	1.20	210	27.96	34	4.53	63	8.39	41	5.46	136	18.11	13	1.73	1	0.13	16	2.13	523	69.64
2) เทคโนโลยีการเกษตร	3	0.40	67	8.92	3	0.40	13	1.73	8	1.07	30	3.99	3	0.40	-	-	2	0.27	129	17.18
3) เทคโนโลยีสารสนเทศ	-	-	21	2.80	4	0.53	12	1.60	5	0.67	25	3.33	1	0.13	-	-	-	-	68	9.05
4) สาธารณสุขศาสตร์	-	-	20	2.66	1	0.13	2	0.27	2	0.27	5	0.67	-	-	-	-	1	0.13	31	4.13

ตารางที่ 107 จำนวนนักศึกษาใหม่ จำแนกตามวิธีการรับเข้า และอาชีพของมารดา

อาชีพของมารดา	ข้าราชการ/ข้าราชการบำนาญ		พนักงานรัฐวิสาหกิจ		พนักงานองค์การของรัฐ/องค์กรของรัฐ		ทำนง/ไร่/สวน/เลี้ยงสัตว์		ประกอบธุรกิจส่วนตัว/ค้าขาย		รับจ้างพนักงานบริษัทหรือห้างร้านเอกชน		แม่บ้าน/ไม่ได้ประกอบอาชีพ		ไม่ระบุ		รวม	
	จำนวน	ร้อยละ	จำนวน	ร้อยละ	จำนวน	ร้อยละ	จำนวน	ร้อยละ	จำนวน	ร้อยละ	จำนวน	ร้อยละ	จำนวน	ร้อยละ	จำนวน	ร้อยละ	จำนวน	ร้อยละ
รวมทั้งหมด	317	25.75	13	1.06	7	0.57	334	27.13	188	16.08	106	8.61	188	15.27	68	5.52	1,231	100.00
1) โควตา	92	7.47	1	0.08	-	-	212	17.22	44	3.57	49	3.98	63	5.12	19	1.54	480	38.99
โควตาโรงเรียน	30	2.44	-	-	-	-	58	4.71	12	0.97	11	0.89	14	1.14	5	0.41	130	10.56
โควตาจังหวัด	62	5.04	1	0.08	-	-	154	12.51	32	2.60	38	3.09	49	3.98	14	1.14	350	28.43
2) สอบคัดเลือก	225	18.28	12	0.97	7	0.57	122	9.91	154	12.51	57	4.63	125	10.15	49	3.98	751	61.01

ตารางที่ 108 จำนวนนักศึกษาใหม่ จำแนกตามกลุ่มสาขาวิชา และอาชีพของมารดา

อาชีพของมารดา	ข้าราชการ/ข้าราชการบำนาญ		พนักงานรัฐวิสาหกิจ		พนักงานองค์การของรัฐ/องค์กรของรัฐ		ทำนง/ไร่/สวน/เลี้ยงสัตว์		ประกอบธุรกิจส่วนตัว/ค้าขาย		รับจ้างพนักงานบริษัทหรือห้างร้านเอกชน		แม่บ้าน/ไม่ได้ประกอบอาชีพ		ไม่ระบุ		รวม	
	จำนวน	ร้อยละ	จำนวน	ร้อยละ	จำนวน	ร้อยละ	จำนวน	ร้อยละ	จำนวน	ร้อยละ	จำนวน	ร้อยละ	จำนวน	ร้อยละ	จำนวน	ร้อยละ	จำนวน	ร้อยละ
รวมทั้งหมด	317	25.75	13	1.06	7	0.57	334	27.13	188	16.08	106	8.61	188	15.27	68	5.52	1,231	100.00
1. วิศวกรรมศาสตร์	217	17.63	6	0.49	6	0.49	186	15.11	134	10.89	72	5.85	126	10.24	47	3.82	794	64.50
2. เทคโนโลยีการเกษตร	41	3.33	3	0.24	1	0.08	55	4.47	32	2.60	11	0.89	29	2.36	12	0.97	184	14.95
3. เทคโนโลยีสารสนเทศ	39	3.17	3	0.24	-	-	21	1.71	23	1.87	14	1.14	22	1.79	5	0.41	127	10.32
4. สาธารณสุขศาสตร์	20	1.62	1	0.08	-	-	72	5.85	9	0.73	9	0.73	11	0.89	4	0.32	126	10.24

ตารางที่ 109 จำนวนนักศึกษาใหม่กลุ่มสาขาวิชาวิศวกรรมศาสตร์ จำแนกตามวิธีการรับเข้า และอาชีพของมารดา

อาชีพของมารดา วิธีการรับเข้า	ข้าราชการ		พนักงาน รัฐวิสาหกิจ		พนักงานองค์การ ของรัฐ/ลูกจ้างของรัฐ		ทำนา/ไร่สวน/ เลี้ยงสัตว์		ประกอบธุรกิจ ส่วนตัว/ค้าขาย		รับจ้างพนักงานบริษัท หรือห้างร้านเอกชน		แม่บ้าน/ไม่ได้ ประกอบอาชีพ		ไม่ระบุ		รวม	
	จำนวน	ร้อยละ	จำนวน	ร้อยละ	จำนวน	ร้อยละ	จำนวน	ร้อยละ	จำนวน	ร้อยละ	จำนวน	ร้อยละ	จำนวน	ร้อยละ	จำนวน	ร้อยละ	จำนวน	ร้อยละ
รวมทั้งหมด	217	27.33	6	0.76	6	0.76	186	23.43	134	16.88	72	9.07	126	15.87	47	5.92	794	100.00
1) โควตา	54	6.80	-	-	-	-	111	13.98	25	3.15	32	4.03	40	5.04	9	1.13	271	34.13
โควตาโรงเรียน	21	2.64	-	-	-	-	31	3.90	10	1.26	8	1.01	13	1.64	3	0.38	86	10.83
โควตาจังหวัด	33	4.16	-	-	-	-	80	10.08	15	1.89	24	3.02	27	3.40	6	0.76	185	23.30
2) สอบคัดเลือก	163	20.53	6	0.76	6	0.76	75	9.45	109	13.73	40	5.04	86	10.83	38	4.79	523	65.87

ตารางที่ 110 จำนวนนักศึกษาใหม่กลุ่มสาขาวิชาเทคโนโลยีการเกษตร จำแนกตามวิธีการรับเข้า และอาชีพของมารดา

อาชีพของมารดา วิธีการรับเข้า	ข้าราชการ		พนักงาน รัฐวิสาหกิจ		พนักงานองค์การ ของรัฐ/ลูกจ้างของรัฐ		ทำนา/ไร่สวน/ เลี้ยงสัตว์		ประกอบธุรกิจ ส่วนตัว/ค้าขาย		รับจ้างพนักงานบริษัท หรือห้างร้านเอกชน		แม่บ้าน/ไม่ได้ ประกอบอาชีพ		ไม่ระบุ		รวม	
	จำนวน	ร้อยละ	จำนวน	ร้อยละ	จำนวน	ร้อยละ	จำนวน	ร้อยละ	จำนวน	ร้อยละ	จำนวน	ร้อยละ	จำนวน	ร้อยละ	จำนวน	ร้อยละ	จำนวน	ร้อยละ
รวมทั้งหมด	41	22.28	3	1.63	1	0.54	55	29.89	32	17.39	11	5.98	29	15.76	12	6.52	184	100.00
1) โควตา	9	4.89	-	-	-	-	22	11.96	7	3.80	4	2.17	7	3.80	6	3.26	55	29.89
โควตาโรงเรียน	2	1.09	-	-	-	-	11	5.98	1	0.54	1	0.54	-	-	2	1.09	17	9.24
โควตาจังหวัด	7	3.80	-	-	-	-	11	5.98	6	3.26	3	1.63	7	3.80	4	2.17	38	20.65
2) สอบคัดเลือก	32	17.39	3	1.63	1	0.54	33	17.93	25	13.59	7	3.80	22	11.96	6	3.26	129	70.11

ตารางที่ 111 จำนวนนักศึกษาใหม่กลุ่มสาขาวิชาเทคโนโลยีสารสนเทศจำนวนตามวิธีการรับเข้า และอาชีพของมารดา

อาชีพของมารดา วิธีการรับเข้า	ข้าราชการ		พนักงาน รัฐวิสาหกิจ		พนักงานองค์กร ของรัฐ/ลูกจ้างของรัฐ		ทำนา/ไร่/สวน/ เลี้ยงสัตว์		ประกอบธุรกิจ ส่วนตัว/ค้าขาย		รับจ้างพนักงานบริษัท หรือห้างร้านเอกชน		แม่บ้าน/ไม่ได้ ประกอบอาชีพ		ไม่ระบุ		รวม	
	จำนวน	ร้อยละ	จำนวน	ร้อยละ	จำนวน	ร้อยละ	จำนวน	ร้อยละ	จำนวน	ร้อยละ	จำนวน	ร้อยละ	จำนวน	ร้อยละ	จำนวน	ร้อยละ		
																		จำนวน
รวมทั้งหมด	39	30.71	3	2.36	-	-	21	16.54	23	18.11	14	11.02	22	17.32	5	3.94	127	100.00
1) โควตา	16	12.60	-	-	-	-	20	15.75	8	6.30	5	3.94	9	7.09	1	0.79	59	46.46
โควตาโรงเรียน	6	4.72	-	-	-	-	8	6.30	1	0.79	1	0.79	1	0.79	-	-	17	13.39
โควตาจังหวัด	10	7.87	-	-	-	-	12	9.45	7	5.51	4	3.15	8	6.30	1	0.79	42	33.07
2) สอบคัดเลือก	23	18.11	3	2.36	-	-	1	0.79	15	11.81	9	7.09	13	10.24	4	3.15	68	53.54

ตารางที่ 112 จำนวนนักศึกษาใหม่กลุ่มสาขาวิชาสาธารณสุขศาสตร์ จำนวนตามวิธีการรับเข้า และอาชีพของมารดา

อาชีพของมารดา วิธีการรับเข้า	ข้าราชการ		พนักงาน รัฐวิสาหกิจ		พนักงานองค์กร ของรัฐ/ลูกจ้างของรัฐ		ทำนา/ไร่/สวน/ เลี้ยงสัตว์		ประกอบธุรกิจ ส่วนตัว/ค้าขาย		รับจ้างพนักงานบริษัท หรือห้างร้านเอกชน		แม่บ้าน/ไม่ได้ ประกอบอาชีพ		ไม่ระบุ		รวม	
	จำนวน	ร้อยละ	จำนวน	ร้อยละ	จำนวน	ร้อยละ	จำนวน	ร้อยละ	จำนวน	ร้อยละ	จำนวน	ร้อยละ	จำนวน	ร้อยละ	จำนวน	ร้อยละ		
																		จำนวน
รวมทั้งหมด	20	15.87	1	0.79	-	-	72	57.14	9	7.14	9	7.14	11	8.73	4	3.17	126	100.00
1) โควตา	13	10.32	1	0.79	-	-	59	46.83	4	3.17	8	6.35	7	5.56	3	2.38	95	75.40
โควตาโรงเรียน	1	0.79	-	-	-	-	8	6.35	-	-	1	0.79	-	-	-	-	10	7.94
โควตาจังหวัด	12	9.52	1	0.79	-	-	51	40.48	4	3.17	7	5.56	7	5.56	3	2.38	85	67.46
2) สอบคัดเลือก	7	5.56	-	-	-	-	13	10.32	5	3.97	1	0.79	4	3.17	1	0.79	31	24.60

ตารางที่ 113 จำนวนนักศึกษาใหม่กลุ่มโควตา จำแนกตามกลุ่มสาขาวิชา และอาชีพของมารดา

อาชีพของมารดา	ข้าราชการ		พนักงาน รัฐวิสาหกิจ		พนักงานองค์การ ของรัฐ/ลูกจ้างของรัฐ		ทำนา/ไร่สวน เลี้ยงสัตว์		ประกอบธุรกิจ ส่วนตัว/ค้าขาย		รับจ้างพนักงานบริษัท หรือห้างร้านเอกชน		แม่บ้าน/ไม่ได้ ประกอบอาชีพ		ไม่ระบุ		รวม	
	จำนวน	ร้อยละ	จำนวน	ร้อยละ	จำนวน	ร้อยละ	จำนวน	ร้อยละ	จำนวน	ร้อยละ	จำนวน	ร้อยละ	จำนวน	ร้อยละ	จำนวน	ร้อยละ	จำนวน	ร้อยละ
รวมทั้งหมด	92	19.17	1	0.21	-	-	212	44.17	44	9.17	49	10.21	63	13.13	19	3.96	480	100.00
1) วิศวกรรมศาสตร์	54	11.25	-	-	-	-	111	23.13	25	5.21	32	6.67	40	8.33	9	1.88	271	56.46
2) เทคโนโลยีการเกษตร	9	1.88	-	-	-	-	22	4.58	7	1.46	4	0.83	7	1.46	6	1.25	55	11.46
3) เทคโนโลยีสารสนเทศ	16	3.33	-	-	-	-	20	4.17	8	1.67	5	1.04	9	1.88	1	0.21	59	12.29
4) สาธารณสุขศาสตร์	13	2.71	1	0.21	-	-	59	12.29	4	0.83	8	1.67	7	1.46	3	0.63	95	19.79

ตารางที่ 114 จำนวนนักศึกษาใหม่กลุ่มสอบคัดเลือก จำแนกตามกลุ่มสาขาวิชา และอาชีพของมารดา

อาชีพของมารดา	ข้าราชการ		พนักงาน รัฐวิสาหกิจ		พนักงานองค์การ ของรัฐ/ลูกจ้างของรัฐ		ทำนา/ไร่สวน เลี้ยงสัตว์		ประกอบธุรกิจ ส่วนตัว/ค้าขาย		รับจ้างพนักงานบริษัท หรือห้างร้านเอกชน		แม่บ้าน/ไม่ได้ ประกอบอาชีพ		ไม่ระบุ		รวม	
	จำนวน	ร้อยละ	จำนวน	ร้อยละ	จำนวน	ร้อยละ	จำนวน	ร้อยละ	จำนวน	ร้อยละ	จำนวน	ร้อยละ	จำนวน	ร้อยละ	จำนวน	ร้อยละ	จำนวน	ร้อยละ
รวมทั้งหมด	225	29.96	12	1.60	7	0.93	122	16.25	154	20.51	57	7.59	125	16.64	49	6.52	751	100.00
1) วิศวกรรมศาสตร์	163	21.70	6	0.80	6	0.80	75	9.99	109	14.51	40	5.33	86	11.45	38	5.06	523	69.64
2) เทคโนโลยีการเกษตร	32	4.26	3	0.40	1	0.13	33	4.39	25	3.33	7	0.93	22	2.93	6	0.80	129	17.18
3) เทคโนโลยีสารสนเทศ	23	3.06	3	0.40	-	-	1	0.13	15	2.00	9	1.20	13	1.73	4	0.53	68	9.05
4) สาธารณสุขศาสตร์	7	0.93	-	-	-	-	13	1.73	5	0.67	1	0.13	4	0.53	1	0.13	31	4.13

ตารางที่ 115 จำนวนนักศึกษาใหม่ จำแนกตามกลุ่มสาขาวิชา วิธีการรับเข้า และรายได้ของมารดาต่อเดือน

รายได้ของมารดาเฉลี่ยต่อเดือน	ต่ำกว่า 3,000		3,000 - 5,000		5,001 - 8,000		8,001 - 12,000		12,001 - 15,000		15,001 - 20,000		20,001 - 25,000	
	จำนวน	ร้อยละ	จำนวน	ร้อยละ	จำนวน	ร้อยละ	จำนวน	ร้อยละ	จำนวน	ร้อยละ	จำนวน	ร้อยละ	จำนวน	ร้อยละ
กลุ่มสาขาวิชา/วิธีการรับเข้า														
รวมกลุ่มสาขาวิชา	193	15.68	200	16.25	76	6.17	89	7.23	89	7.23	178	14.46	46	3.74
1) โควตา	128	10.40	89	7.23	24	1.95	29	2.36	25	2.03	43	3.49	4	0.32
โควตาโรงเรียน	39	3.17	22	1.79	8	0.65	8	0.65	5	0.41	17	1.38	2	0.16
โควตารัฐ	89	7.23	67	5.44	16	1.30	21	1.71	20	1.62	26	2.11	2	0.16
2) สอบคัดเลือก	65	5.28	111	9.02	52	4.22	60	4.87	64	5.20	135	10.97	42	3.41
1. วิศวกรรมศาสตร์	107	13.48	140	17.63	51	6.42	59	7.43	57	7.18	123	15.49	32	4.03
1) โควตา	65	8.19	54	6.80	11	1.39	15	1.89	13	1.64	27	3.40	2	0.25
โควตาโรงเรียน	21	2.64	15	1.89	6	0.76	6	0.76	2	0.25	13	1.64	1	0.13
โควตารัฐ	44	5.54	39	4.91	5	0.63	9	1.13	11	1.39	14	1.76	1	0.13
2) สอบคัดเลือก	42	5.29	86	10.83	40	5.04	44	5.54	44	5.54	96	12.09	30	3.78
2. เทคโนโลยีการเกษตร	29	15.76	29	15.76	12	6.52	13	7.07	12	6.52	24	13.04	5	2.72
1) โควตา	11	5.98	12	6.52	5	2.72	6	3.26	2	1.09	5	2.72	1	0.54
โควตาโรงเรียน	6	3.26	3	1.63	2	1.09	1	0.54	1	0.54	2	1.09	-	-
โควตารัฐ	5	2.72	9	4.89	3	1.63	5	2.72	1	0.54	3	1.63	1	0.54
2) สอบคัดเลือก	18	9.78	17	9.24	7	3.80	7	3.80	10	5.43	19	10.33	4	2.17
3. เทคโนโลยีการสหเวช	16	12.60	10	7.87	9	7.09	11	8.66	13	10.24	20	15.75	8	6.30
1) โควตา	16	12.60	6	4.72	5	3.94	5	3.94	5	3.94	5	3.94	1	0.79
โควตาโรงเรียน	8	6.30	2	1.57	-	-	-	-	2	1.57	2	1.57	1	0.79
โควตารัฐ	8	6.30	4	3.15	5	3.94	5	3.94	3	2.36	3	2.36	-	-
2) สอบคัดเลือก	-	-	4	3.15	4	3.15	6	4.72	8	6.30	15	11.81	7	5.51
4. สาธารณสุขศาสตร์	41	32.54	21	16.67	4	3.17	6	4.76	7	5.56	11	8.73	1	0.79
1) โควตา	36	28.57	17	13.49	3	2.38	3	2.38	5	3.97	6	4.76	-	-
โควตาโรงเรียน	4	3.17	2	1.59	-	-	1	0.79	-	-	-	-	-	-
โควตารัฐ	32	25.40	15	11.90	3	2.38	2	1.59	5	3.97	6	4.76	-	-
2) สอบคัดเลือก	5	3.97	4	3.17	1	0.79	3	2.38	2	1.59	5	3.97	1	0.79
รวมกลุ่มสาขาวิชา														
ค่ามัธยฐาน (Median)	8,000		8,000		7,000		13,000		3,000		3,000		3,000	
ฐานนิยม (Mode)	3,000		3,000		3,000		10,000		1,000		3,000		20,000	
ค่าต่ำสุด (Minimum)	250		250		500		400		500		250		300	
ค่าสูงสุด (Maximum)	70,000		50,000		70,000		35,000		21,970		50,000		70,000	

ตารางที่ 115 (ต่อ) จำนวนนักศึกษาใหม่ จำแนกตามกลุ่มสาขาวิชา วิธีการรับเข้า และรายได้ของมารดาต่อเดือน

รายได้ของมารดาเฉลี่ยต่อเดือน	25,001 - 30,000		30,001 - 35,000		35,001 - 40,000		40,001 - 50,000		50,001 ขึ้นไป		ไม่ระบุ		รวม	
	จำนวน	ร้อยละ	จำนวน	ร้อยละ	จำนวน	ร้อยละ	จำนวน	ร้อยละ	จำนวน	ร้อยละ	จำนวน	ร้อยละ	จำนวน	ร้อยละ
กลุ่มสาขาวิชา/วิธีการรับเข้า														
รวมกลุ่มสาขาวิชา	11	0.89	4	0.32	3	0.24	5	0.41	1	0.08	336	27.29	1,231	100.00
1) โควตา	-	-	1	0.08	-	-	1	0.08	-	-	136	11.05	480	38.99
โควตาโรงเรียน	-	-	1	0.08	-	-	-	-	-	-	28	2.27	130	10.56
โควตาจังหวัด	-	-	-	-	-	-	1	0.08	-	-	108	8.77	350	28.43
2) สอบคัดเลือก	11	0.89	3	0.24	3	0.24	4	0.32	1	0.08	200	16.25	751	61.01
1. วิศวกรรมศาสตร์	5	0.63	2	0.25	-	-	4	0.50	-	-	214	26.95	794	100.00
1) โควตา	-	-	1	0.13	-	-	1	0.13	-	-	82	10.33	271	34.13
โควตาโรงเรียน	-	-	1	0.13	-	-	-	-	-	-	21	2.64	86	10.83
โควตาจังหวัด	-	-	-	-	-	-	1	0.13	-	-	61	7.68	185	23.30
2) สอบคัดเลือก	5	0.63	1	0.13	-	-	3	0.38	-	-	132	16.62	523	65.87
2. เทคโนโลยีการเกษตร	1	0.54	1	0.54	3	1.63	1	0.54	1	0.54	53	28.80	184	100.00
1) โควตา	-	-	-	-	-	-	-	-	-	-	13	7.07	55	29.89
โควตาโรงเรียน	-	-	-	-	-	-	-	-	-	-	2	1.09	17	9.24
โควตาจังหวัด	-	-	-	-	-	-	-	-	-	-	11	5.98	38	20.65
2) สอบคัดเลือก	1	0.54	1	0.54	3	1.63	1	0.54	1	0.54	40	21.74	129	70.11
3. เทคโนโลยีสารสนเทศ	5	3.94	1	0.79	-	-	-	-	-	-	34	26.77	127	100.00
1) โควตา	-	-	-	-	-	-	-	-	-	-	16	12.60	59	46.46
โควตาโรงเรียน	-	-	-	-	-	-	-	-	-	-	2	1.57	17	13.39
โควตาจังหวัด	-	-	-	-	-	-	-	-	-	-	14	11.02	42	33.07
2) สอบคัดเลือก	5	3.94	1	0.79	-	-	-	-	-	-	18	14.17	68	53.54
4. สาธารณสุขศาสตร์	-	-	-	-	-	-	-	-	-	-	35	27.78	126	100.00
1) โควตา	-	-	-	-	-	-	-	-	-	-	25	19.84	95	75.40
โควตาโรงเรียน	-	-	-	-	-	-	-	-	-	-	3	2.38	10	7.94
โควตาจังหวัด	-	-	-	-	-	-	-	-	-	-	22	17.46	85	67.46
2) สอบคัดเลือก	-	-	-	-	-	-	-	-	-	-	10	7.94	31	24.60

ตารางที่ 116 จำนวนนักศึกษาใหม่ จำแนกตามวิธีการรับเข้า และผู้ให้การอุปการะค่าใช้จ่ายทางการศึกษา

ผู้ให้การอุปการะด้านการศึกษา	บิดาและมารดา		บิดาแต่ผู้เดียว		มารดาแต่ผู้เดียว		ญาติ		มารดาและญาติ		บุคคลอื่น		ไม่ระบุ		รวม		
	จำนวน	ร้อยละ	จำนวน	ร้อยละ	จำนวน	ร้อยละ	จำนวน	ร้อยละ	จำนวน	ร้อยละ	จำนวน	ร้อยละ	จำนวน	ร้อยละ	จำนวน	ร้อยละ	
วิธีการรับเข้า																	
รวมทั้งหมด	857	99.52	103	0.37	110	8.94	57	4.63	1	0.06	73	5.93	30	2.44	1,231	100.00	
1) โควตา	324	26.32	25	2.03	44	3.57	24	1.95	-	-	55	4.47	8	0.65	480	38.99	
โควตาโรงเรียน	94	7.64	5	0.41	13	1.06	5	0.41	-	-	12	0.97	1	0.08	130	10.56	
โควตารัฐ	230	18.68	20	1.62	31	2.52	19	1.54	-	-	43	3.49	7	0.57	350	28.43	
2) สอบคัดเลือก	533	43.30	78	6.34	66	5.36	33	2.68	1	0.08	18	1.46	22	1.79	751	61.01	

ตารางที่ 117 จำนวนนักศึกษาใหม่ จำแนกตามกลุ่มสาขาวิชา และผู้ให้การอุปการะค่าใช้จ่ายทางการศึกษา

ผู้ให้การอุปการะด้านการศึกษา	บิดาและมารดา		บิดาแต่ผู้เดียว		มารดาแต่ผู้เดียว		ญาติ		มารดาและญาติ		บุคคลอื่น		ไม่ระบุ		รวม		
	จำนวน	ร้อยละ	จำนวน	ร้อยละ	จำนวน	ร้อยละ	จำนวน	ร้อยละ	จำนวน	ร้อยละ	จำนวน	ร้อยละ	จำนวน	ร้อยละ	จำนวน	ร้อยละ	
กลุ่มสาขาวิชา																	
รวมทั้งหมด	857	69.52	103	3.37	110	8.94	57	4.63	1	0.08	73	5.93	30	2.44	1,231	100.00	
1. วิศวกรรมศาสตร์	548	44.52	68	5.52	77	6.26	39	3.17	-	-	39	3.17	23	1.87	794	64.50	
2. เทคโนโลยีการเกษตร	130	10.56	22	1.79	12	0.97	6	0.49	-	-	10	0.81	4	0.32	184	14.95	
3. เทคโนโลยีสารสนเทศ	90	7.31	8	0.65	11	0.89	3	0.24	1	0.08	12	0.97	2	0.16	127	10.32	
4. สาธารณสุขศาสตร์	89	7.23	5	0.41	10	0.81	9	0.73	-	-	12	0.97	1	0.08	126	10.24	

ตารางที่ 118 จำนวนนักศึกษาใหม่กลุ่มสาขาวิศวกรรมศาสตร์จำแนกตามวิธีการรับเข้า และผู้ให้การอุปการะค่าใช้จ่ายทางด้านการศึกษา

ผู้ให้การอุปการะด้านการศึกษา	บิดาและมารดา		บิดาแต่ผู้เดียว		มารดาแต่ผู้เดียว		ญาติ		มารดาและญาติ		บุคคลอื่น		ไม่ระบุ		รวม		
	จำนวน	ร้อยละ	จำนวน	ร้อยละ	จำนวน	ร้อยละ	จำนวน	ร้อยละ	จำนวน	ร้อยละ	จำนวน	ร้อยละ	จำนวน	ร้อยละ	จำนวน	ร้อยละ	
																	จำนวน
วิธีการรับเข้า																	
รวมทั้งหมด	548	69.02	68	8.56	77	9.70	39	4.91	-	-	39	4.91	23	2.90	794	100.00	
1) โควตา	178	22.42	14	1.76	27	3.40	15	1.89	-	-	31	3.90	6	0.76	271	34.13	
โควตาโรงเรียน	63	7.93	4	0.50	8	1.01	5	0.63	-	-	5	0.63	1	0.13	86	10.83	
โควตาจังหวัด	115	14.48	10	1.26	19	2.39	10	1.26	-	-	26	3.27	5	0.63	185	23.30	
2) สอบคัดเลือก	370	46.60	54	6.80	50	6.30	24	3.02	-	-	8	1.01	17	2.14	523	65.87	

ตารางที่ 119 จำนวนนักศึกษาใหม่กลุ่มสาขาวิชาเทคโนโลยีการเกษตร จำแนกตามวิธีการรับเข้า และผู้ให้การอุปการะค่าใช้จ่ายทางด้านการศึกษา

ผู้ให้การอุปการะด้านการศึกษา	บิดาและมารดา		บิดาแต่ผู้เดียว		มารดาแต่ผู้เดียว		ญาติ		มารดาและญาติ		บุคคลอื่น		ไม่ระบุ		รวม		
	จำนวน	ร้อยละ	จำนวน	ร้อยละ	จำนวน	ร้อยละ	จำนวน	ร้อยละ	จำนวน	ร้อยละ	จำนวน	ร้อยละ	จำนวน	ร้อยละ	จำนวน	ร้อยละ	
																	จำนวน
วิธีการรับเข้า																	
รวมทั้งหมด	130	70.65	22	11.96	12	6.52	6	3.26	-	-	10	5.43	4	2.17	184	100.00	
1) โควตา	38	20.65	4	2.17	6	3.26	2	1.09	-	-	4	2.17	1	0.54	55	29.89	
โควตาโรงเรียน	12	6.52	1	0.54	3	1.63	-	-	-	-	1	0.54	-	-	17	9.24	
โควตาจังหวัด	26	14.13	3	1.63	3	1.63	2	1.09	-	-	3	1.63	1	0.54	38	20.65	
2) สอบคัดเลือก	92	50.00	18	9.78	6	3.26	4	2.17	-	-	6	3.26	3	1.63	129	70.11	

ตารางที่ 120 จำนวนนักศึกษาคณะศึกษาศาสตร์ มหาวิทยาลัยเทคโนโลยีราชมงคลธัญบุรี และผู้ให้การอุปการะค่าใช้จ่ายทางด้านการศึกษา

ผู้ให้การอุปการะด้านการศึกษา	บิดาและมารดา		บิดาแต่ผู้เดียว		มารดาแต่ผู้เดียว		ญาติ		มารดาและญาติ		บุคคลอื่น		ไม่ระบุ		รวม	
	จำนวน	ร้อยละ	จำนวน	ร้อยละ	จำนวน	ร้อยละ	จำนวน	ร้อยละ	จำนวน	ร้อยละ	จำนวน	ร้อยละ	จำนวน	ร้อยละ	จำนวน	ร้อยละ
วิธีการรับเข้า																
รวมทั้งหมด	90	70.87	8	6.30	11	6.66	3	2.36	1	0.79	12	9.45	2	1.57	127	100.00
1) โควตา	40	31.50	4	3.15	5	3.94	1	0.79	-	-	8	6.30	1	0.79	59	46.46
โควตาโรงเรียน	13	10.24	-	-	1	0.79	-	-	-	-	3	2.36	-	-	17	13.39
โควตารัฐ	27	21.26	4	3.15	4	3.15	1	0.79	-	-	5	3.94	1	0.79	42	33.07
2) สอบคัดเลือก	50	39.37	4	3.15	6	4.72	2	1.57	1	0.79	4	3.15	1	0.79	68	53.54

ตารางที่ 121 จำนวนนักศึกษาคณะศึกษาศาสตร์ มหาวิทยาลัยเทคโนโลยีราชมงคลธัญบุรี และผู้ให้การอุปการะค่าใช้จ่ายทางด้านการศึกษา

ผู้ให้การอุปการะด้านการศึกษา	บิดาและมารดา		บิดาแต่ผู้เดียว		มารดาแต่ผู้เดียว		ญาติ		มารดาและญาติ		บุคคลอื่น		ไม่ระบุ		รวม	
	จำนวน	ร้อยละ	จำนวน	ร้อยละ	จำนวน	ร้อยละ	จำนวน	ร้อยละ	จำนวน	ร้อยละ	จำนวน	ร้อยละ	จำนวน	ร้อยละ	จำนวน	ร้อยละ
วิธีการรับเข้า																
รวมทั้งหมด	89	70.63	5	3.97	10	7.94	9	7.14	-	-	12	9.52	1	0.79	126	100.00
1) โควตา	68	53.97	3	2.38	6	4.76	6	4.76	-	-	12	9.52	-	-	95	75.40
โควตาโรงเรียน	6	4.76	-	-	1	0.79	-	-	-	-	3	2.38	-	-	10	7.94
โควตารัฐ	62	49.21	3	2.38	5	3.97	6	4.76	-	-	9	7.14	-	-	85	67.46
2) สอบคัดเลือก	21	16.67	2	1.59	4	3.17	3	2.38	-	-	-	-	1	0.79	31	24.60

ตารางที่ 122 จำนวนนักศึกษาใหม่กลุ่มโควตา จำนวนตามกลุ่มสาขาวิชา และผู้ให้การอุปการะค่าใช้จ่ายทางด้านการศึกษา

ผู้ให้การอุปการะด้านการศึกษา	บิดาและมารดา		บิดาแต่ผู้เดียว		มารดาแต่ผู้เดียว		ญาติ		มารดาและญาติ		บุคคลอื่น		ไม่ระบุ		รวม	
	จำนวน	ร้อยละ	จำนวน	ร้อยละ	จำนวน	ร้อยละ	จำนวน	ร้อยละ	จำนวน	ร้อยละ	จำนวน	ร้อยละ	จำนวน	ร้อยละ	จำนวน	ร้อยละ
	324	67.50	25	5.21	44	9.17	24	5.00	-	-	55	11.46	8	1.67	480	100.00
1) วิศวกรรมศาสตร์	178	37.08	14	2.92	27	5.63	15	3.13	-	-	31	6.46	6	1.25	271	56.46
2) เทคโนโลยีการเกษตร	38	7.92	4	0.83	6	1.25	2	0.42	-	-	4	0.83	1	0.21	55	11.46
3) เทคโนโลยีสารสนเทศ	40	8.33	4	0.83	5	1.04	1	0.21	-	-	8	1.67	1	0.21	59	12.29
4) สาธารณสุขศาสตร์	68	14.17	3	0.63	6	1.25	6	1.25	-	-	12	2.50	-	-	95	19.79

ตารางที่ 123 จำนวนนักศึกษาใหม่กลุ่มสอบคัดเลือก จำนวนตามกลุ่มสาขาวิชา และผู้ให้การอุปการะค่าใช้จ่ายทางด้านการศึกษา

ผู้ให้การอุปการะด้านการศึกษา	บิดาและมารดา		บิดาแต่ผู้เดียว		มารดาแต่ผู้เดียว		ญาติ		มารดาและญาติ		บุคคลอื่น		ไม่ระบุ		รวม	
	จำนวน	ร้อยละ	จำนวน	ร้อยละ	จำนวน	ร้อยละ	จำนวน	ร้อยละ	จำนวน	ร้อยละ	จำนวน	ร้อยละ	จำนวน	ร้อยละ	จำนวน	ร้อยละ
	533	70.97	78	10.39	66	8.79	33	4.39	1	0.13	18	2.40	22	2.93	751	100.00
1) วิศวกรรมศาสตร์	370	49.27	54	7.19	50	6.66	24	3.20	-	-	8	1.07	17	2.26	523	69.64
2) เทคโนโลยีการเกษตร	92	12.25	18	2.40	6	0.80	4	0.53	-	-	6	0.80	3	0.40	129	17.18
3) เทคโนโลยีสารสนเทศ	50	6.66	4	0.53	6	0.80	2	0.27	1	0.13	4	0.53	1	0.13	68	9.05
4) สาธารณสุขศาสตร์	21	2.80	2	0.27	4	0.53	3	0.40	-	-	-	-	1	0.13	31	4.13

ตารางที่ 124 จำนวนนักศึกษาใหม่ จำแนกตามวิธีการรับเข้า และอาชีพของผู้ให้การอุปการะค่าใช้จ่ายทางการศึกษาที่ไม่ใช่บิดาและ/หรือมารดา

อาชีพ วิธีการรับเข้า	ข้าราชการ/ข้าราชการบำนาญ		พนักงาน รัฐวิสาหกิจ		พนักงานองค์การ ของรัฐ/องค์กรของรัฐ		ทำนุใช้สวณ เลี้ยงสัตว์		ประกอบธุรกิจ ส่วนตัว/ค้าขาย		รับจ้างพนักงานบริษัท หรือห้างร้านเอกชน		พ่อแม่แม่บ้าน ไม่ได้ประกอบอาชีพ		ไม่ระบุ		รวม	
	จำนวน	ร้อยละ	จำนวน	ร้อยละ	จำนวน	ร้อยละ	จำนวน	ร้อยละ	จำนวน	ร้อยละ	จำนวน	ร้อยละ	จำนวน	ร้อยละ	จำนวน	ร้อยละ	จำนวน	ร้อยละ
รวมทั้งหมด	15	24.19	4	6.45	1	1.61	9	14.52	10	16.13	18	29.03	1	1.61	4	6.45	62	100.00
1) โควตา	5	8.06	-	-	-	-	6	9.68	5	8.06	8	12.90	1	1.61	2	3.23	27	43.55
โควตาโรงเรียน	3	4.84	-	-	-	-	2	3.23	1	1.61	-	-	-	-	1	1.61	7	11.29
โควตาจังหวัด	2	3.23	-	-	-	-	4	6.45	4	6.45	8	12.90	1	1.61	1	1.61	20	32.26
2) สอบคัดเลือก	10	16.13	4	6.45	1	1.61	3	4.84	5	8.06	10	16.13	-	-	2	3.23	35	56.45

ตารางที่ 125 จำนวนนักศึกษาใหม่ จำแนกตามกลุ่มสาขาวิชา และอาชีพของผู้ให้การอุปการะค่าใช้จ่ายทางการศึกษาที่ไม่ใช่บิดาและ/หรือมารดา

อาชีพ กลุ่มสาขาวิชา	ข้าราชการ/ข้าราชการบำนาญ		พนักงาน รัฐวิสาหกิจ		พนักงานองค์การ ของรัฐ/องค์กรของรัฐ		ทำนุใช้สวณ เลี้ยงสัตว์		ประกอบธุรกิจ ส่วนตัว/ค้าขาย		รับจ้างพนักงานบริษัท หรือห้างร้านเอกชน		พ่อแม่แม่บ้าน ไม่ได้ประกอบอาชีพ		ไม่ระบุ		รวม	
	จำนวน	ร้อยละ	จำนวน	ร้อยละ	จำนวน	ร้อยละ	จำนวน	ร้อยละ	จำนวน	ร้อยละ	จำนวน	ร้อยละ	จำนวน	ร้อยละ	จำนวน	ร้อยละ	จำนวน	ร้อยละ
รวมทั้งหมด	15	24.19	4	6.45	1	1.61	9	14.52	10	16.13	18	29.03	1	1.61	4	6.45	62	100.00
1. วิศวกรรมศาสตร์	10	16.13	2	3.23	1	1.61	8	12.90	8	12.90	9	14.52	-	-	4	6.45	42	67.74
2. เทคโนโลยีการเกษตร	2	3.23	-	-	-	-	-	-	1	1.61	4	6.45	-	-	-	-	7	11.29
3. เทคโนโลยีสารสนเทศ	1	1.61	1	1.61	-	-	-	-	-	-	2	3.23	-	-	-	-	4	6.45
4. สาธารณสุขศาสตร์	2	3.23	1	1.61	-	-	1	1.61	1	1.61	3	4.84	1	1.61	-	-	9	14.52

ตารางที่ 126 จำนวนนักศึกษาใหม่กลุ่มสาขาวิชาวิศวกรรมศาสตร์ จำนวนตามวิธีการรับเข้า และอาชีพของผู้ประกอบการค่าใช้จ่ายทางด้านการศึกษาที่ไม่ได้บิดาและ/หรือมารดา

อาชีพ วิธีการรับเข้า	ข้าราชการ/ ข้าราชการบำนาญ		พนักงาน รัฐวิสาหกิจ		พนักงานองค์การ ของรัฐ/ลูกจ้างของรัฐ		ทำนา/ไร่สวน/ เลี้ยงสัตว์		ประกอบธุรกิจ ส่วนตัว/ค้าขาย		รับจ้างพนักงานบริษัท หรือห้างร้านเอกชน		พ่อบ้านแม่บ้าน ไม่ได้ประกอบอาชีพ		ไม่ระบุ		รวม	
	จำนวน	ร้อยละ	จำนวน	ร้อยละ	จำนวน	ร้อยละ	จำนวน	ร้อยละ	จำนวน	ร้อยละ	จำนวน	ร้อยละ	จำนวน	ร้อยละ	จำนวน	ร้อยละ	จำนวน	ร้อยละ
	10	23.81	2	4.76	1	2.38	8	19.05	8	19.05	9	21.43	-	-	4	9.52	42	100.00
1) โควตา	4	9.52	-	-	-	-	5	11.90	4	9.52	3	7.14	-	-	2	4.76	18	42.86
โควตาโรงเรียน	3	7.14	-	-	-	-	2	4.76	1	2.38	-	-	-	-	1	2.38	7	16.67
โควตาจังหวัด	1	2.38	-	-	-	-	3	7.14	3	7.14	3	7.14	-	-	1	2.38	11	26.19
2) สอบคัดเลือก	6	14.29	2	4.76	1	2.38	3	7.14	4	9.52	6	14.29	-	-	2	4.76	24	57.14

ตารางที่ 127 จำนวนนักศึกษาใหม่กลุ่มสาขาวิชาเทคโนโลยีการเกษตร จำนวนตามวิธีการรับเข้า และอาชีพของผู้ประกอบการค่าใช้จ่ายทางด้านการศึกษาที่ไม่ได้บิดาและ/หรือมารดา

อาชีพ วิธีการรับเข้า	ข้าราชการ/ ข้าราชการบำนาญ		พนักงาน รัฐวิสาหกิจ		พนักงานองค์การ ของรัฐ/ลูกจ้างของรัฐ		ทำนา/ไร่สวน/ เลี้ยงสัตว์		ประกอบธุรกิจ ส่วนตัว/ค้าขาย		รับจ้างพนักงานบริษัท หรือห้างร้านเอกชน		พ่อบ้านแม่บ้าน ไม่ได้ประกอบอาชีพ		ไม่ระบุ		รวม	
	จำนวน	ร้อยละ	จำนวน	ร้อยละ	จำนวน	ร้อยละ	จำนวน	ร้อยละ	จำนวน	ร้อยละ	จำนวน	ร้อยละ	จำนวน	ร้อยละ	จำนวน	ร้อยละ	จำนวน	ร้อยละ
	2	28.57	-	-	-	-	-	-	1	14.29	4	57.14	-	-	-	-	7	100.00
1) โควตา	-	-	-	-	-	-	-	-	-	-	2	28.57	-	-	-	-	2	28.57
โควตาโรงเรียน	-	-	-	-	-	-	-	-	-	-	-	-	-	-	-	-	-	-
โควตาจังหวัด	-	-	-	-	-	-	-	-	-	-	2	28.57	-	-	-	-	2	28.57
2) สอบคัดเลือก	2	28.57	-	-	-	-	-	-	1	14.29	2	28.57	-	-	-	-	5	71.43

ตารางที่ 128 จำนวนนักศึกษาใหม่กลุ่มสาขาวิชาเทคโนโลยีสารสนเทศ จำนวนตามวิธีการรับเข้า และอาชีพของผู้ให้การอุปการะค่าใช้จ่ายทางด้านการศึกษาที่ไม่ใช่บิดาและ/หรือมารดา

อาชีพ วิธีการรับเข้า	ข้าราชการ/ข้าราชการบำนาญ		พนักงาน รัฐวิสาหกิจ		พนักงานองค์การ ของรัฐ/องค์กรของรัฐ		ทำงานไป/ส่วน เลี้ยงสัตว์		ประกอบธุรกิจ ส่วนตัว/ค้าขาย		รับจ้าง/พนักงานบริษัท หรือห้างร้านเอกชน		พ่อแม่/แม่หม้าย ไม่ได้ประกอบอาชีพ		รวม	
	จำนวน	ร้อยละ	จำนวน	ร้อยละ	จำนวน	ร้อยละ	จำนวน	ร้อยละ	จำนวน	ร้อยละ	จำนวน	ร้อยละ	จำนวน	ร้อยละ	จำนวน	ร้อยละ
รวมทั้งหมด	1	25.00	1	25.00	-	-	-	-	-	-	2	50.00	-	-	4	100.00
1) โควตา	-	-	-	-	-	-	-	-	-	-	1	25.00	-	-	1	25.00
โควตาโรงเรียน	-	-	-	-	-	-	-	-	-	-	-	-	-	-	-	-
โควตาจังหวัด	-	-	-	-	-	-	-	-	-	-	1	25.00	-	-	1	25.00
2) สอบคัดเลือก	1	25.00	1	25.00	-	-	-	-	-	-	1	25.00	-	-	3	75.00

ตารางที่ 129 จำนวนนักศึกษาใหม่กลุ่มสาขาวิชาสาธารณสุขศาสตร์ จำนวนตามวิธีการรับเข้า และอาชีพของผู้ให้การอุปการะค่าใช้จ่ายทางด้านการศึกษาที่ไม่ใช่บิดาและ/หรือมารดา

อาชีพ วิธีการรับเข้า	ข้าราชการ/ข้าราชการบำนาญ		พนักงาน รัฐวิสาหกิจ		พนักงานองค์การ ของรัฐ/องค์กรของรัฐ		ทำงานไป/ส่วน เลี้ยงสัตว์		ประกอบธุรกิจ ส่วนตัว/ค้าขาย		รับจ้าง/พนักงานบริษัท หรือห้างร้านเอกชน		พ่อแม่/แม่หม้าย ไม่ได้ประกอบอาชีพ		รวม	
	จำนวน	ร้อยละ	จำนวน	ร้อยละ	จำนวน	ร้อยละ	จำนวน	ร้อยละ	จำนวน	ร้อยละ	จำนวน	ร้อยละ	จำนวน	ร้อยละ	จำนวน	ร้อยละ
รวมทั้งหมด	2	22.22	1	11.11	-	-	1	11.11	1	11.11	3	33.33	1	11.11	9	100.00
1) โควตา	1	11.11	-	-	-	-	1	11.11	1	11.11	2	22.22	1	11.11	6	66.67
โควตาโรงเรียน	-	-	-	-	-	-	-	-	-	-	-	-	-	-	-	-
โควตาจังหวัด	1	11.11	-	-	-	-	1	11.11	1	11.11	2	22.22	1	11.11	6	66.67
2) สอบคัดเลือก	1	11.11	1	11.11	-	-	-	-	-	-	1	11.11	-	-	3	33.33

ตารางที่ 130 จำนวนนักศึกษาใหม่กลุ่มไม่วิตา จำนวนตามกลุ่มสาขาวิชา และอาชีพของผู้ให้การอุปการะค่าใช้จ่ายทางด้านการศึกษาที่ไม่ใช้บิดาและ/หรือมารดา

อาชีพ	ข้าราชการ/ข้าราชการบำนาญ		พนักงานรัฐวิสาหกิจ		พนักงานองค์การของรัฐ/ผู้จ้างของรัฐ		ทำนา/ไร่/สวน เลี้ยงสัตว์		ประกอบธุรกิจส่วนตัว/ค้าขาย		รับจ้าง/พนักงานบริษัท หรือห้างร้านเอกชน		พ่อบ้านแม่บ้าน ไม่ได้ประกอบอาชีพ		ไม่ระบุ		รวม	
	จำนวน	ร้อยละ	จำนวน	ร้อยละ	จำนวน	ร้อยละ	จำนวน	ร้อยละ	จำนวน	ร้อยละ	จำนวน	ร้อยละ	จำนวน	ร้อยละ	จำนวน	ร้อยละ	จำนวน	ร้อยละ
รวมทั้งหมด	5	18.52	-	-	-	-	6	22.22	5	18.52	8	29.63	1	3.70	2	7.41	27	100.00
1) วิศวกรรมศาสตร์	4	14.81	-	-	-	-	5	18.52	4	14.81	3	11.11	-	-	2	7.41	18	66.67
2) เทคโนโลยีการเกษตร	-	-	-	-	-	-	-	-	-	-	2	7.41	-	-	-	-	2	7.41
3) เทคโนโลยีสารสนเทศ	-	-	-	-	-	-	-	-	-	-	1	3.70	-	-	-	-	1	3.70
4) สาธารณสุขศาสตร์	1	3.70	-	-	-	-	1	3.70	1	3.70	2	7.41	1	3.70	-	-	6	22.22

ตารางที่ 131 จำนวนนักศึกษาใหม่กลุ่มสอบคัดเลือก จำนวนตามกลุ่มสาขาวิชา และอาชีพของผู้ให้การอุปการะค่าใช้จ่ายทางด้านการศึกษาที่ไม่ใช้บิดาและ/หรือมารดา

อาชีพ	ข้าราชการ/ข้าราชการบำนาญ		พนักงานรัฐวิสาหกิจ		พนักงานองค์การของรัฐ/ผู้จ้างของรัฐ		ทำนา/ไร่/สวน เลี้ยงสัตว์		ประกอบธุรกิจส่วนตัว/ค้าขาย		รับจ้าง/พนักงานบริษัท หรือห้างร้านเอกชน		พ่อบ้านแม่บ้าน ไม่ได้ประกอบอาชีพ		ไม่ระบุ		รวม	
	จำนวน	ร้อยละ	จำนวน	ร้อยละ	จำนวน	ร้อยละ	จำนวน	ร้อยละ	จำนวน	ร้อยละ	จำนวน	ร้อยละ	จำนวน	ร้อยละ	จำนวน	ร้อยละ	จำนวน	ร้อยละ
รวมทั้งหมด	10	28.57	4	11.43	1	2.86	3	8.57	5	14.29	10	28.57	-	-	2	5.71	35	100.00
1) วิศวกรรมศาสตร์	6	17.14	2	5.71	1	2.86	3	8.57	4	11.43	6	17.14	-	-	2	5.71	24	68.57
2) เทคโนโลยีการเกษตร	2	5.71	-	-	-	-	-	-	1	2.86	2	5.71	-	-	-	-	5	14.29
3) เทคโนโลยีสารสนเทศ	1	2.86	1	2.86	-	-	-	-	-	-	1	2.86	-	-	-	-	3	8.57
4) สาธารณสุขศาสตร์	1	2.86	1	2.86	-	-	-	-	-	-	1	2.86	-	-	-	-	3	8.57

ตารางที่ 132 จำนวนนักศึกษาใหม่ จำแนกตามกลุ่มสาขาวิชา วิธีการรับเข้า และรายได้ต่อเดือนของผู้ให้การอุปการะค่าใช้จ่ายทางด้านการศึกษาที่ไม่รับค่าและ/หรือมารดา

กลุ่มสาขาวิชาวิธีการรับเข้า	ต่ำกว่า 3,000		3,000 - 5,000		5,001 - 8,000		8,001 - 12,000		12,001 - 15,000		15,001 - 20,000		20,001 - 25,000	
	จำนวน	ร้อยละ	จำนวน	ร้อยละ	จำนวน	ร้อยละ	จำนวน	ร้อยละ	จำนวน	ร้อยละ	จำนวน	ร้อยละ	จำนวน	ร้อยละ
รวมสี่กลุ่มสาขาวิชา	5	8.06	12	19.35	19	30.55	9	14.52	3	4.84	4	6.45	-	-
1) โควตา	5	8.06	9	14.52	6	9.68	4	6.45	1	1.61	-	-	-	-
โควตาโรงเรียน	2	3.23	1	1.61	1	1.61	1	1.61	1	1.61	-	-	-	-
โควตาจังหวัด	3	4.84	8	12.90	5	8.06	3	4.84	-	-	-	-	-	-
2) สบมคัดเลือก	-	-	3	4.84	13	20.97	5	8.06	2	3.23	4	6.45	-	-
1. วิศวกรรมศาสตร์	4	9.52	7	16.67	15	35.71	5	11.90	2	4.76	2	4.76	-	-
1) โควตา	4	9.52	5	11.90	4	9.52	2	4.76	1	2.38	-	-	-	-
โควตาโรงเรียน	2	4.76	1	2.38	1	2.38	1	2.38	1	2.38	-	-	-	-
โควตาจังหวัด	2	4.76	4	9.52	3	7.14	1	2.38	-	-	-	-	-	-
2) สบมคัดเลือก	-	-	2	4.76	11	26.19	3	7.14	1	2.38	2	4.76	-	-
2. เทคโนโลยีสารสนเทศ	-	-	1	14.29	1	14.29	2	28.57	-	-	1	14.29	-	-
1) โควตา	-	-	-	-	1	14.29	1	14.29	-	-	-	-	-	-
โควตาโรงเรียน	-	-	-	-	-	-	-	-	-	-	-	-	-	-
โควตาจังหวัด	-	-	-	-	1	14.29	1	14.29	-	-	-	-	-	-
2) สบมคัดเลือก	-	-	1	14.29	-	-	1	14.29	-	-	1	14.29	-	-
3. เทคโนโลยีสารสนเทศ	-	-	1	25.00	-	-	1	25.00	-	-	1	25.00	-	-
1) โควตา	-	-	1	25.00	-	-	-	-	-	-	-	-	-	-
โควตาโรงเรียน	-	-	-	-	-	-	-	-	-	-	-	-	-	-
โควตาจังหวัด	-	-	1	25.00	-	-	-	-	-	-	-	-	-	-
2) สบมคัดเลือก	-	-	-	-	-	-	1	25.00	-	-	1	25.00	-	-
4. สาธารณสุขศาสตร์	1	11.11	3	33.33	3	33.33	1	11.11	1	11.11	-	-	-	-
1) โควตา	1	11.11	3	33.33	1	11.11	1	11.11	-	-	-	-	-	-
โควตาโรงเรียน	-	-	-	-	-	-	-	-	-	-	-	-	-	-
โควตาจังหวัด	1	11.11	3	33.33	1	11.11	1	11.11	-	-	-	-	-	-
2) สบมคัดเลือก	-	-	-	-	2	22.22	-	-	1	11.11	-	-	-	-
รวมสี่กลุ่มสาขาวิชา	7,550		7,500		9,500		13,800		6,800		5,000		8,000	
ค่ามัธยฐาน (Median)	8,000		8,000		4,500		5,000		1,500		3,500		8,000	
ฐานนิยม (Mode)	1,500		1,500		4,500		5,000		1,500		1,500		3,000	
ค่าต่ำสุด (Minimum)	50,000		50,000		30,000		44,000		13,000		12,680		50,000	
ค่าสูงสุด (Maximum)														

ตารางที่ 132 (ต่อ) จำนวนนักศึกษาใหม่ จำแนกตามกลุ่มสาขาวิชา วิธีการรับเข้า และรายได้ต่อเดือนของผู้ให้การอุปการะค่าใช้จ่ายด้านการศึกษาที่ไม่บิดาและ/หรือมารดา

รายได้เฉลี่ยต่อเดือน	25,001 - 30,000		30,001 - 35,000		35,001 - 40,000		40,000 - 50,000		50,001 ขึ้นไป		ไม่ระบุ		รวม	
	จำนวน	ร้อยละ	จำนวน	ร้อยละ	จำนวน	ร้อยละ	จำนวน	ร้อยละ	จำนวน	ร้อยละ	จำนวน	ร้อยละ	จำนวน	ร้อยละ
กลุ่มสาขาวิชา/วิธีการรับเข้า														
รวมสี่กลุ่มสาขาวิชา	1	1.61	-	-	-	-	3	4.84	-	-	6	9.88	62	100.00
1) โควตา	-	-	-	-	-	-	-	-	-	-	2	3.23	27	43.55
โควตาโรงเรียน	-	-	-	-	-	-	-	-	-	-	1	1.61	7	11.29
โควตาจังหวัด	-	-	-	-	-	-	-	-	-	-	1	1.61	20	32.26
2) สอบคัดเลือก	1	1.61	-	-	-	-	3	4.84	-	-	4	6.45	35	56.45
1. วิศวกรรมศาสตร์	-	-	-	-	-	-	2	4.76	-	-	5	11.90	42	100.00
1) โควตา	-	-	-	-	-	-	-	-	-	-	2	4.76	18	42.86
โควตาโรงเรียน	-	-	-	-	-	-	-	-	-	-	1	2.38	7	16.67
โควตาจังหวัด	-	-	-	-	-	-	-	-	-	-	1	2.38	11	26.19
2) สอบคัดเลือก	-	-	-	-	-	-	2	4.76	-	-	3	7.14	24	57.14
2. เทคโนโลยีการเกษตร	1	14.29	-	-	-	-	-	-	-	-	1	14.29	7	100.00
1) โควตา	-	-	-	-	-	-	-	-	-	-	-	-	2	28.57
โควตาโรงเรียน	-	-	-	-	-	-	-	-	-	-	-	-	-	-
โควตาจังหวัด	-	-	-	-	-	-	-	-	-	-	-	-	2	28.57
2) สอบคัดเลือก	1	14.29	-	-	-	-	-	-	-	-	1	14.29	5	71.43
3. เทคโนโลยีสารสนเทศ	-	-	-	-	-	-	1	25.00	-	-	-	-	4	100.00
1) โควตา	-	-	-	-	-	-	-	-	-	-	-	-	1	25.00
โควตาโรงเรียน	-	-	-	-	-	-	-	-	-	-	-	-	-	-
โควตาจังหวัด	-	-	-	-	-	-	-	-	-	-	-	-	1	25.00
2) สอบคัดเลือก	-	-	-	-	-	-	1	25.00	-	-	-	-	3	75.00
4. สาธารณสุขศาสตร์	-	-	-	-	-	-	-	-	-	-	-	-	9	100.00
1) โควตา	-	-	-	-	-	-	-	-	-	-	-	-	6	66.67
โควตาโรงเรียน	-	-	-	-	-	-	-	-	-	-	-	-	-	-
โควตาจังหวัด	-	-	-	-	-	-	-	-	-	-	-	-	6	66.67
2) สอบคัดเลือก	-	-	-	-	-	-	-	-	-	-	-	-	3	33.33

คณะผู้จัดทำ

ที่ปรึกษา	รองอธิการบดีฝ่ายวางแผน (รองศาสตราจารย์ ดร. กฤษณะ สาคริก) หัวหน้าส่วนแผนงาน (นางเพ็ญศรี ทิพย์สุวรรณกุล)
ผู้จัดทำ	งานวิจัยสถาบันและสารสนเทศ ส่วนแผนงาน
รูปเล่ม	งานผลิตเอกสารกลาง ศูนย์บรรณสารและสื่อการศึกษา
จำนวนที่พิมพ์	100 เล่ม
ปีที่พิมพ์	ตุลาคม 2544

