



ข้อมูลนักศึกษาใหม่ระดับปริญญาตรี
มหาวิทยาลัยเทคโนโลยีสุรนารี
ปีการศึกษา 2542

มหาวิทยาลัยเทคโนโลยีสุรนารี

งานวิจัยสถาบันและสารสนเทศ
ส่วนแผนงาน

คำนำ

รายงานข้อมูลนักศึกษาใหม่ระดับปริญญาตรี มหาวิทยาลัยเทคโนโลยีสุรนารี ปีการศึกษา 2542 นี้ เป็นผลจากการศึกษาข้อมูลของนักศึกษาใหม่ในด้านการรับเข้า ภูมิลำเนา ข้อมูลส่วนตัว ข้อมูลการศึกษา ข้อมูลของครอบครัว และข้อมูลของผู้ให้การอุปการะด้านการศึกษา โดยรวบรวมข้อมูลจากระเบียนประวัตินักศึกษา นำมาวิเคราะห์ และเขียนรายงาน

การจัดทำรายงานข้อมูลนักศึกษาใหม่ครั้งนี้ งานวิจัยสถาบันและสารสนเทศ ส่วนแผนงาน ได้รับความร่วมมืออย่างดีจากส่วนงานที่เกี่ยวข้องในมหาวิทยาลัย จึงขอขอบคุณ มา ณ โอกาสนี้

ฝ่ายวางแผน
สำนักงานอธิการบดี



สารบัญ

	หน้า
คำนำ	
สารสังเขปข้อมูลนักศึกษาใหม่ระดับปริญญาตรี ปีการศึกษา 2542.....	ก
ก. นักศึกษาระดับปริญญาตรีหลักสูตรปกติ.....	ก
ข. นักศึกษาปริญญาตรีที่สอง.....	ฉ
บทนำ.....	1
วัตถุประสงค์.....	2
วิธีการรวบรวมและวิเคราะห์ข้อมูล.....	2
นิยาม.....	2
ข้อมูลนักศึกษาใหม่ระดับปริญญาตรี ปีการศึกษา 2542.....	4
ก. นักศึกษาระดับปริญญาตรีหลักสูตรปกติ.....	4
1. ข้อมูลการรับเข้า.....	4
2. ภูมิลำเนาของนักศึกษา.....	5
2.1 ภูมิลำเนาตามทะเบียนบ้าน.....	5
2.2 ภูมิลำเนาตามสถานที่สำเร็จการศึกษาชั้นมัธยมศึกษาตอนปลายหรือเทียบเท่า.....	6
3. ข้อมูลส่วนตัว.....	9
3.1 เพศ.....	9
3.2 อายุ.....	9
3.3 เชื้อชาติ.....	9
3.4 สัญชาติ.....	9
3.5 ศาสนา.....	9
4. ข้อมูลการศึกษา.....	10
4.1 สถานศึกษาที่สำเร็จชั้นมัธยมศึกษาตอนปลายหรือเทียบเท่า.....	10
4.2 ระดับคะแนนเฉลี่ยในชั้นมัธยมศึกษาตอนปลาย (GPA ม.ปลาย).....	10
4.3 ข้อมูลการศึกษาของนักศึกษาใหม่กลุ่มสอบคัดเลือก.....	10
4.3.1 สถานศึกษาที่สำเร็จชั้นมัธยมศึกษาตอนปลายหรือเทียบเท่า.....	10
4.3.2 ปีการศึกษาที่สำเร็จชั้นมัธยมศึกษาตอนปลายหรือเทียบเท่า.....	11
4.3.3 คะแนนสอบเข้ามหาวิทยาลัย.....	11

	หน้า
4.3.4 จำนวนครั้งในการสมัครเข้าศึกษาผ่านทบวงมหาวิทยาลัย.....	11
4.3.5 อันดับการเลือกมหาวิทยาลัยเทคโนโลยีสุรนารี (มทส).....	11
4.3.6 การศึกษาในสถาบันอุดมศึกษาอื่นมาก่อนและจำนวนปีที่เคยศึกษา.....	11
4.4 ประเมินการค่าใช้จ่ายส่วนตัวนอกเหนือจากค่าใช้จ่ายทางการศึกษาและค่าที่พัก.....	11
5. ข้อมูลของครอบครัว.....	12
5.1 สถานภาพสมรสของบิดาและมารดา.....	12
5.2 จำนวนพี่น้องร่วมบิดามารดาที่มีชีวิตอยู่รวมทั้งตนเอง.....	13
5.3 ลำดับการเป็นบุตรในครอบครัว.....	14
5.4 การศึกษา อาชีพ และรายได้ของบิดาและมารดา.....	15
5.4.1 วุฒิการศึกษาสูงสุดของบิดา.....	15
5.4.2 อาชีพของบิดา.....	17
5.4.3 รายได้ของบิดา.....	18
5.4.4 วุฒิการศึกษาสูงสุดของมารดา.....	18
5.4.5 อาชีพของมารดา.....	19
5.4.6 รายได้ของมารดา.....	20
6. ข้อมูลของผู้ให้การอุปการะด้านการศึกษา.....	21
6.1 ผู้ให้การอุปการะ.....	21
6.2 ผู้ให้การอุปการะด้านการศึกษาที่ไม่ใช่บิดาหรือมารดา.....	22
6.2.1 อาชีพของผู้ให้การอุปการะด้านการศึกษาที่ไม่ใช่บิดาหรือมารดา.....	22
6.2.2 รายได้ของผู้ให้การอุปการะด้านการศึกษาที่ไม่ใช่บิดาหรือมารดา.....	22
ข. นักศึกษาปริญญาตรีที่สอง.....	23
1. ภูมิลำเนา.....	23
2. ข้อมูลส่วนตัว.....	23
3. ข้อมูลการศึกษา.....	23
4. ประเมินการค่าใช้จ่ายส่วนตัวนอกเหนือจากค่าใช้จ่ายทางการศึกษาและค่าที่พัก.....	24
5. ข้อมูลของบิดามารดาและผู้ให้การอุปการะ.....	24

1. จำนวนนักศึกษาใหม่ จำแนกตามภาคภูมิศาสตร์ที่สำเร็จการศึกษาระดับมัธยมศึกษาตอนปลาย..... 8



ตารางที่

หน้า

15	จำนวนนักศึกษาใหม่ จำแนกตามวิธีการรับเข้า กลุ่มสาขาวิชา และจังหวัดที่สำเร็จการศึกษา ระดับมัธยมศึกษาตอนปลาย.....	33
16	จำนวนนักศึกษาใหม่ จำแนกตามวิธีการรับเข้า กลุ่มสาขาวิชา และเพศ.....	38
17	จำนวนนักศึกษาใหม่กลุ่มสาขาวิชาวิศวกรรมศาสตร์ จำแนกตามวิธีการรับเข้า และเพศ.....	39
18	จำนวนนักศึกษาใหม่กลุ่มสาขาวิชาเทคโนโลยีการเกษตร จำแนกตามวิธีการรับเข้า และเพศ.....	39
19	จำนวนนักศึกษาใหม่กลุ่มสาขาวิชาเทคโนโลยีสารสนเทศ จำแนกตามวิธีการรับเข้า และเพศ.....	40
20	จำนวนนักศึกษาใหม่กลุ่มสาขาวิชาสาธารณสุขศาสตร์ จำแนกตามวิธีการรับเข้า และเพศ....	40
21	จำนวนนักศึกษาใหม่กลุ่ม โควตา จำแนกตามกลุ่มสาขาวิชา และเพศ.....	41
22	จำนวนนักศึกษาใหม่กลุ่มสอบคัดเลือก จำแนกตามกลุ่มสาขาวิชา และเพศ.....	41
23	จำนวนนักศึกษาใหม่ จำแนกตามวิธีการรับเข้า กลุ่มสาขาวิชา และอายุ.....	42
24	จำนวนนักศึกษาใหม่ จำแนกตามวิธีการรับเข้า กลุ่มสาขาวิชา และเชื้อชาติ.....	43
25	จำนวนนักศึกษาใหม่ จำแนกตามวิธีการรับเข้า กลุ่มสาขาวิชา และสัญชาติ.....	44
26	จำนวนนักศึกษาใหม่ จำแนกตามวิธีการรับเข้า กลุ่มสาขาวิชา และศาสนา.....	45
27	จำนวนนักศึกษาใหม่ จำแนกตามวิธีการรับเข้า กลุ่มสาขาวิชา และสถานศึกษาที่สำเร็จ ชั้นมัธยมศึกษาตอนปลาย.....	46
28	จำนวนนักศึกษาใหม่ จำแนกตามวิธีการรับเข้า กลุ่มสาขาวิชา และระดับคะแนนเฉลี่ย ในชั้นมัธยมศึกษาตอนปลาย (GPA ม.ปลาย).....	47
29	จำนวนนักศึกษาใหม่กลุ่มสาขาวิชาวิศวกรรมศาสตร์ จำแนกตามวิธีการรับเข้า และระดับคะแนนเฉลี่ยในชั้นมัธยมศึกษาตอนปลาย (GPA ม.ปลาย).....	48
30	จำนวนนักศึกษาใหม่กลุ่มสาขาวิชาเทคโนโลยีการเกษตร จำแนกตามวิธีการรับเข้า และระดับคะแนนเฉลี่ยในชั้นมัธยมศึกษาตอนปลาย (GPA ม.ปลาย).....	48
31	จำนวนนักศึกษาใหม่กลุ่มสาขาวิชาเทคโนโลยีสารสนเทศ จำแนกตามวิธีการรับเข้า และระดับคะแนนเฉลี่ยในชั้นมัธยมศึกษาตอนปลาย (GPA ม.ปลาย).....	49
32	จำนวนนักศึกษาใหม่กลุ่มสาขาวิชาสาธารณสุขศาสตร์ จำแนกตามวิธีการรับเข้า และระดับคะแนนเฉลี่ยในชั้นมัธยมศึกษาตอนปลาย (GPA ม.ปลาย).....	49
33	จำนวนนักศึกษาใหม่กลุ่ม โควตา จำแนกตามกลุ่มสาขาวิชา และระดับคะแนนเฉลี่ยในชั้นมัธยมศึกษาตอนปลาย (GPA ม.ปลาย).....	50
34	จำนวนนักศึกษาใหม่กลุ่มสอบคัดเลือก จำแนกตามกลุ่มสาขาวิชา และระดับคะแนนเฉลี่ยในชั้นมัธยมศึกษาตอนปลาย (GPA ม.ปลาย).....	50

ตารางที่	หน้า
35 ระดับคะแนนเฉลี่ยในชั้นมัธยมศึกษาตอนปลาย (GPA ม.ปลาย) จำแนกตามวิธีการรับเข้า และกลุ่มสาขาวิชา.....	51
36 จำนวนนักศึกษาใหม่กลุ่มสอบคัดเลือก จำแนกตามกลุ่มสาขาวิชา และสถานศึกษาที่สำเร็จชั้นมัธยมศึกษาตอนปลาย.....	52
37 จำนวนนักศึกษาใหม่กลุ่มสอบคัดเลือก จำแนกตามกลุ่มสาขาวิชา และปีการศึกษาที่สำเร็จชั้นมัธยมศึกษาตอนปลาย.....	52
38 จำนวนนักศึกษาใหม่กลุ่มสอบคัดเลือก จำแนกตามกลุ่มสาขาวิชา และคะแนนสอบเข้ามหาวิทยาลัย.....	53
39 จำนวนนักศึกษาใหม่กลุ่มสอบคัดเลือก จำแนกตามกลุ่มสาขาวิชา และจำนวนครั้งในการสมัครเข้าศึกษาผ่านทบวงมหาวิทยาลัย.....	54
40 จำนวนนักศึกษาใหม่กลุ่มสอบคัดเลือก จำแนกตามกลุ่มสาขาวิชา และอันดับการเลือกมหาวิทยาลัยเทคโนโลยีสุรนารี.....	54
41 จำนวนนักศึกษาใหม่กลุ่มสอบคัดเลือก จำแนกตามกลุ่มสาขาวิชา และการเคยศึกษาในสถาบันอุดมศึกษาอื่นมาก่อน.....	55
42 จำนวนนักศึกษาใหม่กลุ่มสอบคัดเลือกที่เคยศึกษาในสถาบันอุดมศึกษา อื่นมาก่อน จำแนกตามกลุ่มสาขาวิชาและจำนวนปีที่เคยศึกษา.....	55
43 จำนวนนักศึกษาใหม่ จำแนกตามวิธีการรับเข้า กลุ่มสาขาวิชา และประมาณการค่าใช้จ่ายส่วนตัวต่อเดือน.....	56
44 จำนวนนักศึกษาใหม่ จำแนกตามวิธีการรับเข้า กลุ่มสาขาวิชา และสถานภาพสมรสของบิดาและมารดา.....	57
45 จำนวนนักศึกษาใหม่กลุ่มสาขาวิชาวิศวกรรมศาสตร์ จำแนกตามวิธีการรับเข้า และสถานภาพสมรสของบิดาและมารดา.....	58
46 จำนวนนักศึกษาใหม่กลุ่มสาขาวิชาเทคโนโลยีการเกษตร จำแนกตามวิธีการรับเข้า และสถานภาพสมรสของบิดาและมารดา.....	58
47 จำนวนนักศึกษาใหม่กลุ่มสาขาวิชาเทคโนโลยีสารสนเทศ จำแนกตามวิธีการรับเข้า และสถานภาพสมรสของบิดาและมารดา.....	59
48 จำนวนนักศึกษาใหม่กลุ่มสาขาวิชาสาธารณสุขศาสตร์ จำแนกตามวิธีการรับเข้า และสถานภาพสมรสของบิดาและมารดา.....	59
49 จำนวนนักศึกษาใหม่กลุ่มโควตา จำแนกตามกลุ่มสาขาวิชา และสถานภาพสมรสของบิดาและมารดา.....	60

50	จำนวนนักศึกษาใหม่กลุ่มสอบคัดเลือก จำแนกตามกลุ่มสาขาวิชา และสถานภาพสมรสของบิดาและมารดา.....	60
51	จำนวนนักศึกษาใหม่ จำแนกตามวิธีการรับเข้า กลุ่มสาขาวิชา และจำนวนพี่น้องร่วมบิดามารดาที่มีชีวิตอยู่รวมทั้งตนเอง.....	61
52	จำนวนนักศึกษาใหม่กลุ่มสาขาวิชาวิศวกรรมศาสตร์ จำแนกตามวิธีการรับเข้า และจำนวนพี่น้องร่วมบิดามารดาที่มีชีวิตอยู่รวมทั้งตนเอง.....	62
53	จำนวนนักศึกษาใหม่กลุ่มสาขาวิชาเทคโนโลยีการเกษตร จำแนกตามวิธีการรับเข้า และจำนวนพี่น้องร่วมบิดามารดาที่มีชีวิตอยู่รวมทั้งตนเอง.....	62
54	จำนวนนักศึกษาใหม่กลุ่มสาขาวิชาเทคโนโลยีสารสนเทศ จำแนกตามวิธีการรับเข้า และจำนวนพี่น้องร่วมบิดามารดาที่มีชีวิตอยู่รวมทั้งตนเอง.....	63
55	จำนวนนักศึกษาใหม่กลุ่มสาขาวิชาสาธารณสุขศาสตร์ จำแนกตามวิธี การรับเข้า และจำนวนพี่น้องร่วมบิดามารดาที่มีชีวิตอยู่รวมทั้งตนเอง.....	63
56	จำนวนนักศึกษาใหม่กลุ่มโควตา จำแนกตามกลุ่มสาขาวิชา และจำนวนพี่น้องร่วมบิดามารดาที่มีชีวิตอยู่รวมทั้งตนเอง.....	64
57	จำนวนนักศึกษาใหม่กลุ่มสอบคัดเลือก จำแนกตามกลุ่มสาขาวิชา และจำนวนพี่น้องร่วมบิดามารดาที่มีชีวิตอยู่รวมทั้งตนเอง.....	64
58	จำนวนนักศึกษาใหม่ จำแนกตามวิธีการรับเข้า กลุ่มสาขาวิชา และลำดับการเป็นบุตรในครอบครัว.....	65
59	จำนวนนักศึกษาใหม่กลุ่มสาขาวิชาวิศวกรรมศาสตร์ จำแนกตามวิธีการรับเข้า และลำดับการเป็นบุตรในครอบครัว.....	66
60	จำนวนนักศึกษาใหม่กลุ่มสาขาวิชาเทคโนโลยีการเกษตร จำแนกตามวิธีการรับเข้า และลำดับการเป็นบุตรในครอบครัว.....	66
61	จำนวนนักศึกษาใหม่กลุ่มสาขาวิชาเทคโนโลยีสารสนเทศ จำแนกตามวิธีการรับเข้า และลำดับการเป็นบุตรในครอบครัว.....	67
62	จำนวนนักศึกษาใหม่กลุ่มสาขาวิชาสาธารณสุขศาสตร์ จำแนกตามวิธีการรับเข้า และลำดับการเป็นบุตรในครอบครัว.....	67
63	จำนวนนักศึกษาใหม่กลุ่มโควตา จำแนกตามกลุ่มสาขาวิชา และลำดับการเป็นบุตรในครอบครัว.....	68
64	จำนวนนักศึกษาใหม่กลุ่มสอบคัดเลือก จำแนกตามกลุ่มสาขาวิชา และลำดับการเป็นบุตรในครอบครัว.....	68

ตารางที่

หน้า

65	จำนวนนักศึกษาใหม่ที่มีพี่น้องสองคน จำแนกตามวิธีการรับเข้า กลุ่มสาขาวิชาและลำดับการเป็นบุตรในครอบครัว.....	69
66	จำนวนนักศึกษาใหม่ที่มีพี่น้องสามคน จำแนกตามวิธีการรับเข้า กลุ่มสาขาวิชา และลำดับการเป็นบุตรในครอบครัว.....	70
67	จำนวนนักศึกษาใหม่ที่มีพี่น้องสี่คนขึ้นไป จำแนกตามวิธีการรับเข้า กลุ่มสาขาวิชา และลำดับการเป็นบุตรในครอบครัว.....	71
68	จำนวนนักศึกษาใหม่ จำแนกตามวิธีการรับเข้า กลุ่มสาขาวิชา และวุฒิการศึกษาสูงสุดของบิดา.....	72
69	จำนวนนักศึกษาใหม่กลุ่มสาขาวิชาวิศวกรรมศาสตร์ จำแนกตามวิธีการรับเข้า และวุฒิการศึกษาสูงสุดของบิดา.....	73
70	จำนวนนักศึกษาใหม่กลุ่มสาขาวิชาเทคโนโลยีการเกษตร จำแนกตามวิธีการรับเข้า และวุฒิการศึกษาสูงสุดของบิดา.....	73
71	จำนวนนักศึกษาใหม่กลุ่มสาขาวิชาเทคโนโลยีสารสนเทศ จำแนกตามวิธีการรับเข้า และวุฒิการศึกษาสูงสุดของบิดา.....	74
72	จำนวนนักศึกษาใหม่กลุ่มสาขาวิชาสาธารณสุขศาสตร์ จำแนกตามวิธีการรับเข้า และวุฒิการศึกษาสูงสุดของบิดา.....	74
73	จำนวนนักศึกษาใหม่กลุ่มโควตา จำแนกตามกลุ่มสาขาวิชา และวุฒิการศึกษา สูงสุดของบิดา.....	75
74	จำนวนนักศึกษาใหม่กลุ่มสอบคัดเลือก จำแนกตามกลุ่มสาขาวิชา และวุฒิการศึกษาสูงสุดของบิดา.....	75
75	จำนวนนักศึกษาใหม่ จำแนกตามวิธีการรับเข้า กลุ่มสาขาวิชา และอาชีพของบิดา.....	76
76	จำนวนนักศึกษาใหม่กลุ่มสาขาวิชาวิศวกรรมศาสตร์ จำแนกตามวิธีการรับเข้า และอาชีพของบิดา.....	77
77	จำนวนนักศึกษาใหม่กลุ่มสาขาวิชาเทคโนโลยีการเกษตร จำแนกตามวิธีการรับเข้า และอาชีพของบิดา.....	77
78	จำนวนนักศึกษาใหม่กลุ่มสาขาวิชาเทคโนโลยีสารสนเทศ จำแนกตามวิธีการรับเข้า และอาชีพของบิดา.....	78
79	จำนวนนักศึกษาใหม่กลุ่มสาขาวิชาสาธารณสุขศาสตร์ จำแนกตามวิธีการรับเข้า และอาชีพของบิดา.....	78
80	จำนวนนักศึกษาใหม่กลุ่มโควตา จำแนกตามกลุ่มสาขาวิชา และอาชีพของบิดา.....	79
81	จำนวนนักศึกษาใหม่กลุ่มสอบคัดเลือก จำแนกตามกลุ่มสาขาวิชา และอาชีพของบิดา.....	79

ตารางที่

หน้า

82	จำนวนนักศึกษาใหม่ จำแนกตามวิธีการรับเข้า กลุ่มสาขาวิชา และรายได้ของบิดาเฉลี่ยต่อเดือน.....	80
83	จำนวนนักศึกษาใหม่ จำแนกตามวิธีการรับเข้า กลุ่มสาขาวิชา และวุฒิการศึกษาสูงสุดของมารดา.....	82
84	จำนวนนักศึกษาใหม่กลุ่มสาขาวิชาวิศวกรรมศาสตร์ จำแนกตามวิธีการรับเข้า และวุฒิการศึกษาสูงสุดของมารดา.....	83
85	จำนวนนักศึกษาใหม่กลุ่มสาขาวิชาเทคโนโลยีการเกษตร จำแนกตามวิธีการรับเข้า และวุฒิการศึกษาสูงสุดของมารดา.....	83
86	จำนวนนักศึกษาใหม่กลุ่มสาขาวิชาเทคโนโลยีสารสนเทศ จำแนกตามวิธีการรับเข้า และวุฒิการศึกษาสูงสุดของมารดา.....	84
87	จำนวนนักศึกษาใหม่กลุ่มสาขาวิชาสาธารณสุขศาสตร์ จำแนกตามวิธีการรับเข้า และวุฒิการศึกษาสูงสุดของมารดา.....	84
88	จำนวนนักศึกษาใหม่กลุ่ม โควตา จำแนกตามกลุ่มสาขาวิชา และวุฒิการศึกษาสูงสุดของมารดา.....	85
89	จำนวนนักศึกษาใหม่กลุ่มสอบคัดเลือก จำแนกตามกลุ่มสาขาวิชา และวุฒิการศึกษาสูงสุดของมารดา.....	85
90	จำนวนนักศึกษาใหม่ จำแนกตามวิธีการรับเข้า กลุ่มสาขาวิชาและอาชีพของมารดา.....	86
91	จำนวนนักศึกษาใหม่กลุ่มสาขาวิชาวิศวกรรมศาสตร์ จำแนกตามวิธีการรับเข้า และอาชีพของมารดา.....	87
92	จำนวนนักศึกษาใหม่กลุ่มสาขาวิชาเทคโนโลยีการเกษตร จำแนกตามวิธีการรับเข้า และอาชีพของมารดา.....	87
93	จำนวนนักศึกษาใหม่กลุ่มสาขาวิชาเทคโนโลยีสารสนเทศ จำแนกตามวิธีการรับเข้า และอาชีพของมารดา.....	88
94	จำนวนนักศึกษาใหม่กลุ่มสาขาวิชาสาธารณสุขศาสตร์ จำแนกตามวิธีการรับเข้า และอาชีพของมารดา.....	88
95	จำนวนนักศึกษาใหม่กลุ่ม โควตา จำแนกตามวิธีกลุ่มสาขาวิชา และอาชีพของมารดา.....	89
96	จำนวนนักศึกษาใหม่กลุ่มสอบคัดเลือก จำแนกตามกลุ่มสาขาวิชา และอาชีพของมารดา.....	89
97	จำนวนนักศึกษาใหม่ จำแนกตามวิธีการรับเข้า กลุ่มสาขาวิชา และรายได้ของมารดาเฉลี่ยต่อเดือน.....	90

สาระสังเขปข้อมูลนักศึกษาใหม่ระดับปริญญาตรี ปีการศึกษา 2542

นักศึกษาใหม่ของมหาวิทยาลัยเทคโนโลยีสุรนารี แบ่งออกเป็น 2 กลุ่ม คือ

- นักศึกษาระดับปริญญาตรีหลักสูตรปกติ เป็นนักศึกษาที่รับเข้าศึกษาตามวิธีการรับปกติของมหาวิทยาลัยฯ 2 วิธี โดยรับจากผู้สำเร็จการศึกษาในระดับมัธยมศึกษาตอนปลายหรือเทียบเท่า
- นักศึกษาปริญญาตรีที่สอง เป็นนักศึกษาที่สำเร็จการศึกษาระดับปริญญาตรีมาก่อน รับเข้าศึกษาในสาขาวิชาอื่นที่ต่างจากสาขาวิชาเดิมเพื่อสำเร็จการศึกษาปริญญาตรีที่สอง

การรับนักศึกษาระดับปริญญาตรีหลักสูตรปกติ มี 2 วิธี คือ

- การให้โควตา โดยไม่มีการสอบ มีเป้าหมายการรับ ร้อยละ 80 ของจำนวนเป้าหมายรวม แบ่งเป็น โควตาโรงเรียนร้อยละ 25 และโควตาจังหวัดร้อยละ 55
- การสอบคัดเลือก โดยทบวงมหาวิทยาลัย มีเป้าหมายการรับร้อยละ 20 ของจำนวนเป้าหมายรวม

นักศึกษาระดับปริญญาตรีหลักสูตรปกติที่มหาวิทยาลัยเทคโนโลยีสุรนารีรับเข้าในปีการศึกษา 2542 เป็นนักศึกษารุ่นที่ 7 มีเป้าหมายการรับนักศึกษากลุ่มนี้จำนวน 1,290 คน รับผิดชอบจำนวน 1,234 คน คิดเป็นร้อยละ 95.7 ของจำนวนเป้าหมายการรับ และมีนักศึกษาที่รับเข้าศึกษาปริญญาตรีที่สอง จำนวน 6 คน รวมนักศึกษาใหม่ทั้งหมดจำนวน 1,240 คน มีข้อมูลที่สำคัญ ดังนี้

ก. นักศึกษาระดับปริญญาตรีหลักสูตรปกติ จำนวน 1,234 คน จำแนกได้ดังนี้

1. วิธีการรับเข้า

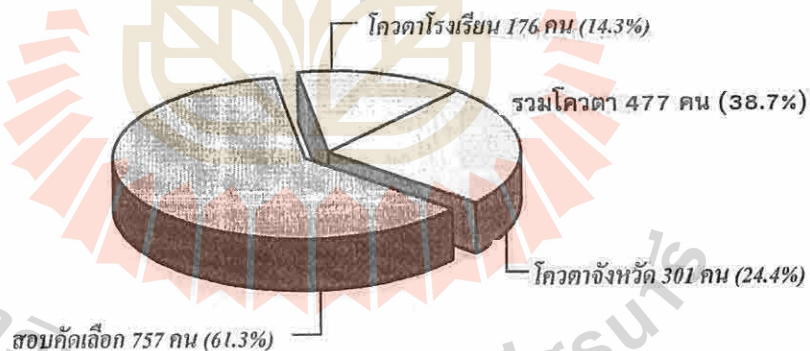

2. กลุ่มสาขาวิชา

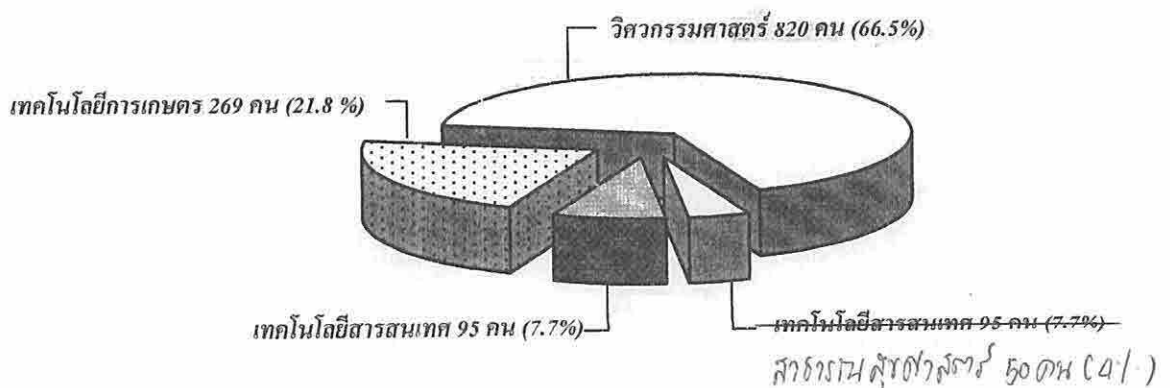

3. เพศ

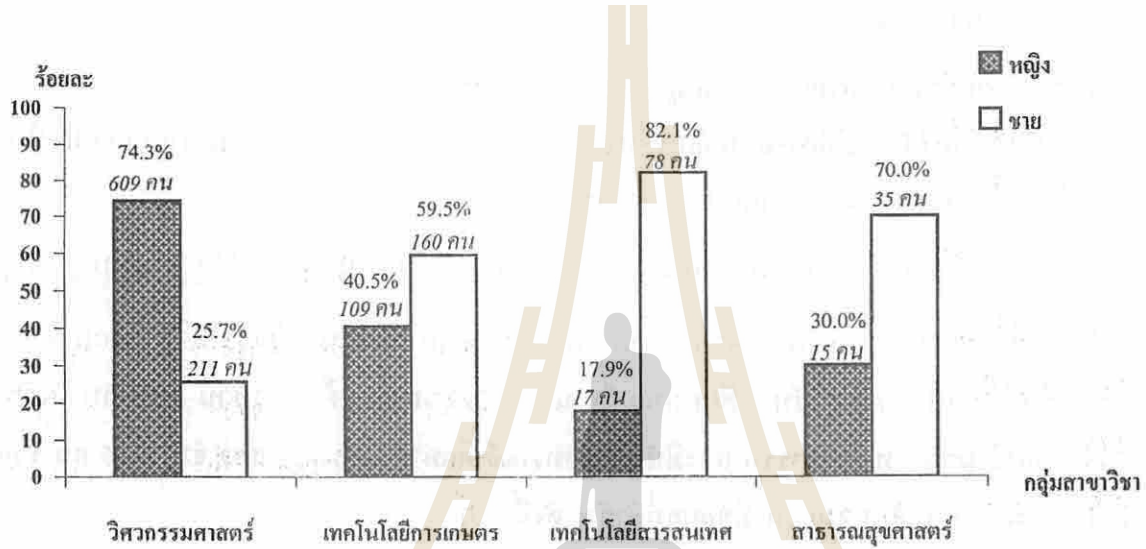
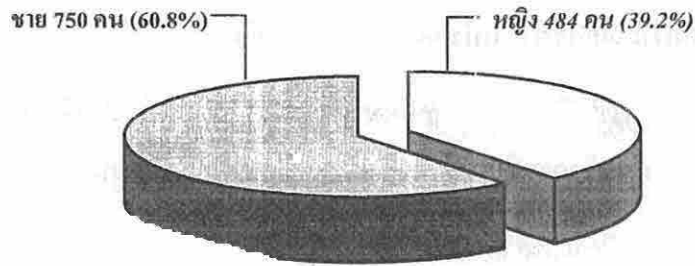

4. ภูมิลำเนาตามภาคภูมิศาสตร์ที่สำเร็จการศึกษาระดับมัธยมศึกษาตอนปลาย

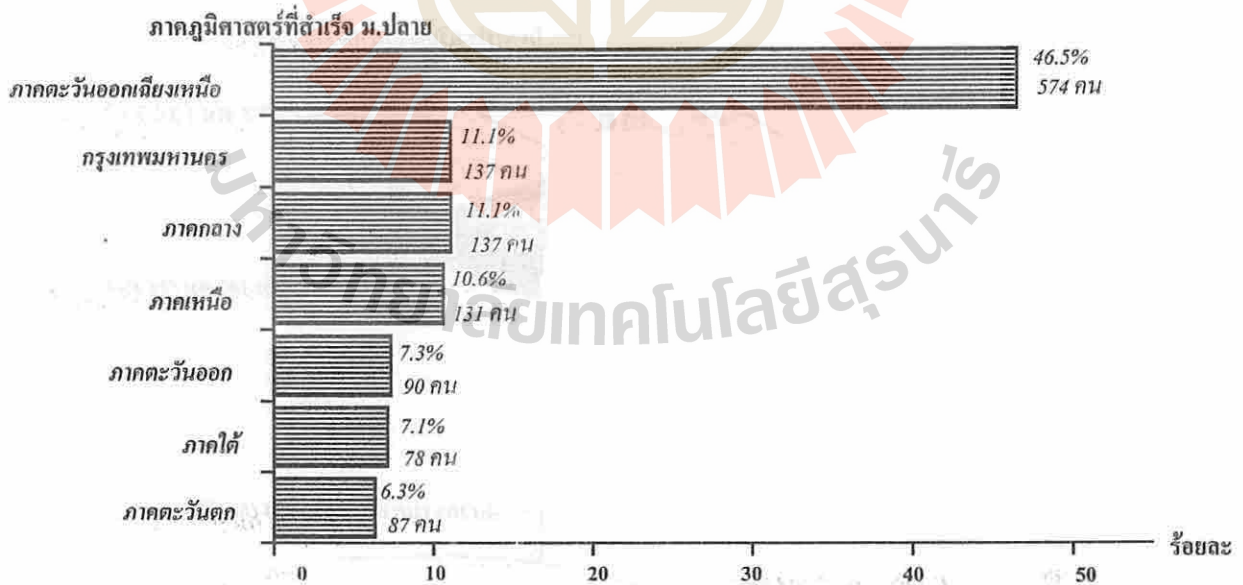

5. อายุ

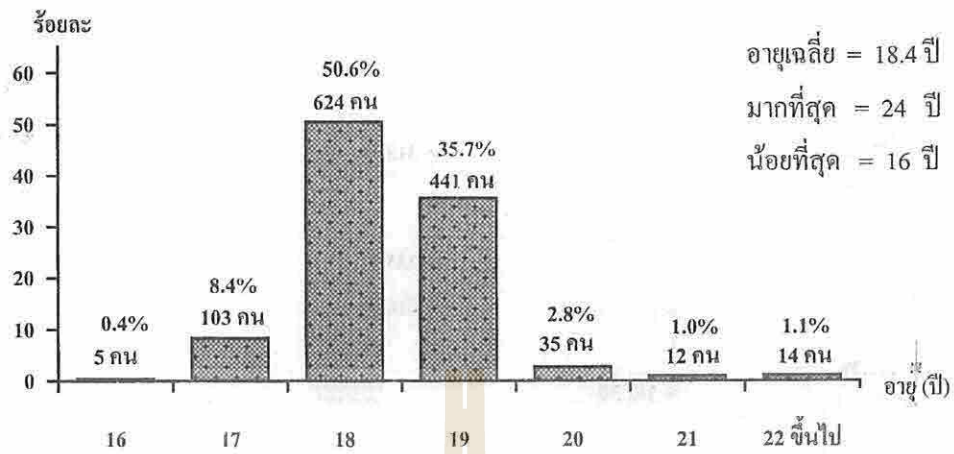

6. ระดับคะแนนเฉลี่ยในชั้นมัธยมศึกษาตอนปลาย (GPA ม.ปลาย)

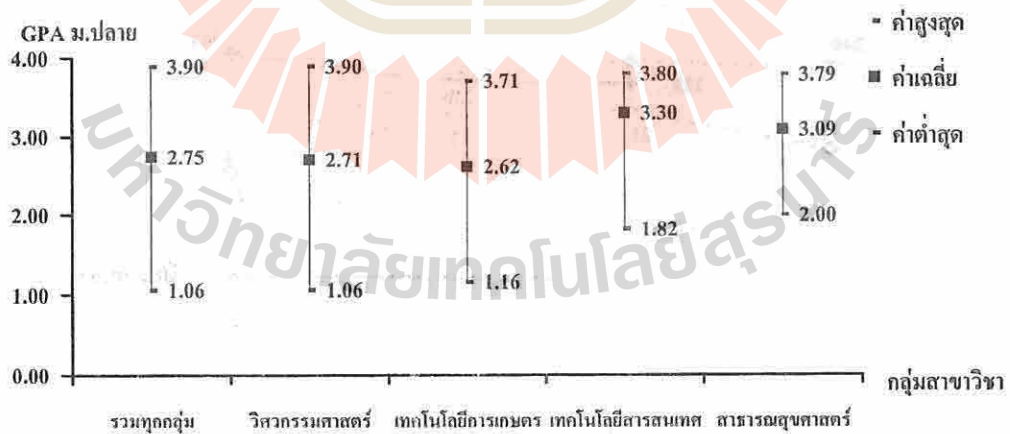
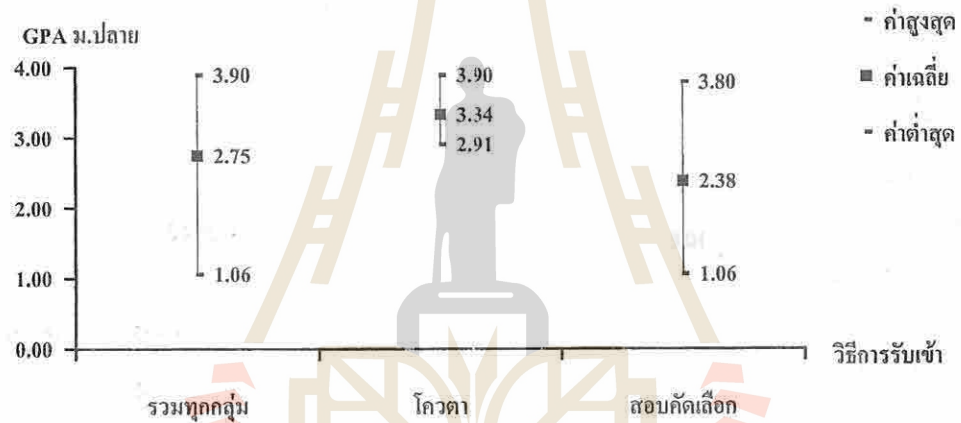

7. คะแนนสอบเข้ามหาวิทยาลัยของกลุ่มสอบคัดเลือก

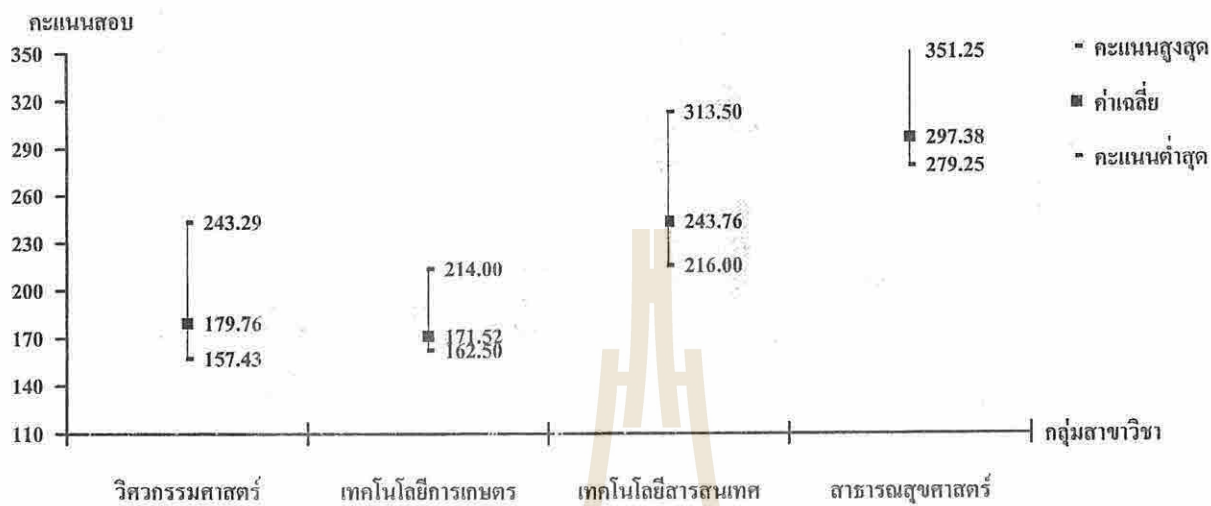

8. คะแนนสอบเข้ามหาวิทยาลัยของกลุ่มสอบคัดเลือก (ค่าเฉลี่ย) ปีการศึกษา 2539 - 2542

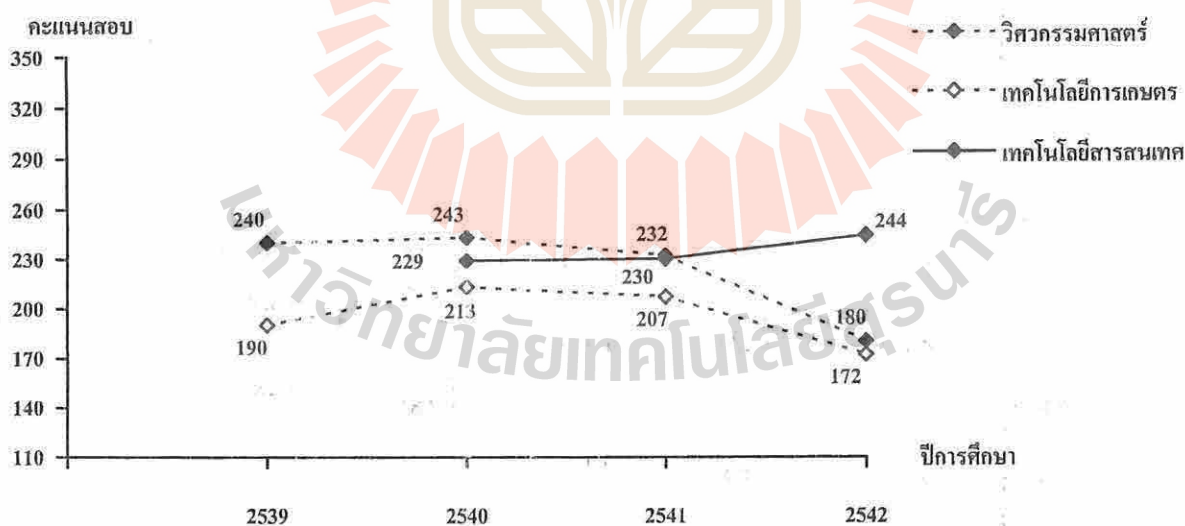

9. อันดับการเลือกมหาวิทยาลัยเทคโนโลยีสุรนารีของกลุ่มสอบคัดเลือก

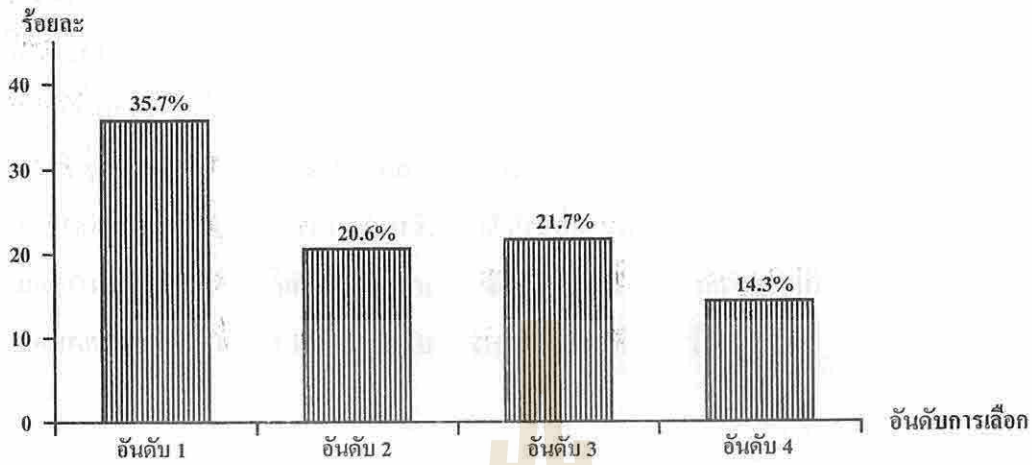

10. อันดับการเลือกมหาวิทยาลัยเทคโนโลยีสุรนารีของกลุ่มสอบคัดเลือก ปีการศึกษา 2539 - 2542

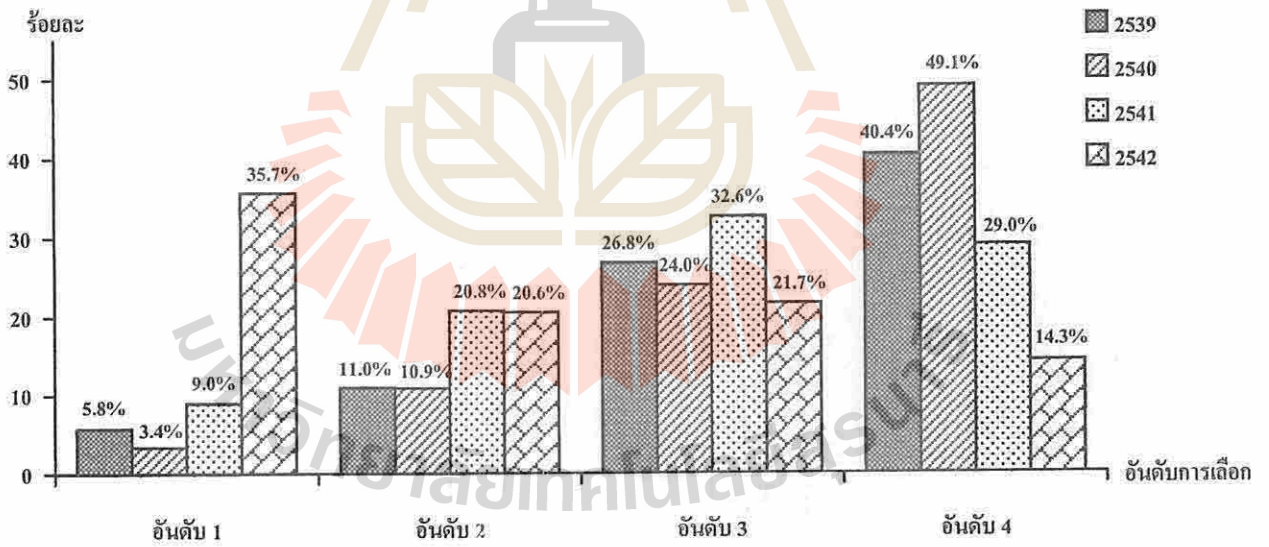

ข. นักศึกษาปริญญาตรีที่สอง

นักศึกษاپริญญาตรีที่สองจำนวน 6 คน มีข้อมูลตามระเบียบประวัติ 4 คน ส่วนอีก 2 คน ไม่มีข้อมูล โดยนักศึกษาทั้ง 6 คน สังกัดกลุ่มสาขาวิชาวิศวกรรมศาสตร์และเป็นนักศึกษาชายทั้งหมด เข้าศึกษาปริญญาตรีที่สองในสาขาวิชาวิศวกรรมโยธา 4 คน และวิศวกรรมเครื่องกล 2 คน นักศึกษาที่มีข้อมูลตามระเบียบประวัติทั้ง 4 คน สำเร็จการศึกษาระดับปริญญาตรี สาขาวิชาวิศวกรรมขนส่ง สำเร็จการศึกษาในปีการศึกษา 2539, 2540 และ 2541 จำนวน 1, 2 และ 1 คน ตามลำดับ มีอายุเฉลี่ย 23.8 ปี มีเชื้อชาติไทยสัญชาติไทย นับถือศาสนาพุทธ สำเร็จการศึกษาระดับมัธยมศึกษาตอนปลายจากจังหวัดนครราชสีมา อุบลราชธานี นครปฐม และสงขลา เข้าศึกษา ณ มหาวิทยาลัยเทคโนโลยีสุรนารี โดยการสอบคัดเลือกผ่านทบวงมหาวิทยาลัย นักศึกษาจำนวน 3 คน มีบิดาและมารดาเป็นผู้ประกอบการด้านการศึกษา อีก 1 คน ออกค่าใช้จ่ายด้วยตนเอง



มหาวิทยาลัยเทคโนโลยีสุรนารี

บทนำ

ในปีการศึกษา 2542 มหาวิทยาลัยเทคโนโลยีสุรนารี ใ้รับนักศึกษาใหม่เข้าศึกษาหลักสูตรต่างๆ ในระดับปริญญาตรี จำนวน 20 หลักสูตร ได้แก่

วิทยาการสารสนเทศ	วิศวกรรมอุตสาหการ
เทคโนโลยีการผลิตพืช	วิศวกรรมคอมพิวเตอร์
เทคโนโลยีการผลิตสัตว์	วิศวกรรมเคมี
เทคโนโลยีอาหาร	วิศวกรรมสิ่งแวดล้อม
วิศวกรรมเกษตร	วิศวกรรมโลหการ
วิศวกรรมเครื่องกล	เทคโนโลยีธรณี
วิศวกรรมไฟฟ้า	วิศวกรรมพอลิเมอร์
วิศวกรรมโทรคมนาคม	วิศวกรรมเซรามิก
วิศวกรรมขนส่ง	อาชีวอนามัยและความปลอดภัย
วิศวกรรมโยธา	อนามัยสิ่งแวดล้อม

นักศึกษาใหม่ของมหาวิทยาลัยเทคโนโลยีสุรนารี แบ่งออกเป็น 2 กลุ่ม คือ

- นักศึกษาระดับปริญญาตรีหลักสูตรปกติ เป็นนักศึกษาที่รับเข้าศึกษาตามวิธีการรับปกติของมหาวิทยาลัยฯ 2 วิธี โดยรับจากผู้สำเร็จการศึกษาในระดับมัธยมศึกษาตอนปลายหรือเทียบเท่า
- นักศึกษาปริญญาตรีที่สอง เป็นนักศึกษาที่สำเร็จการศึกษาระดับปริญญาตรีมาก่อน รับเข้าศึกษาในสาขาวิชาอื่นที่ต่างจากสาขาวิชาเดิมเพื่อสำเร็จการศึกษาปริญญาตรีที่สอง

การรับนักศึกษาระดับปริญญาตรีหลักสูตรปกติ มี 2 วิธี คือ

1. การให้โควตา ให้โควตาโดยไม่มี การสอบข้อเขียนแก่นักเรียนในโรงเรียนมัธยมศึกษาในภาคต่างๆ ทั่วประเทศ คิดเป็นร้อยละ 80 ของจำนวนเป้าหมายการรับ แบ่งเป็น

1.1 โควตาโรงเรียน (ร้อยละ 25) ให้กับโรงเรียนมัธยมศึกษาตอนปลายในภาคตะวันออก เฉียงเหนือตอนใต้ 5 จังหวัด ได้แก่ นครราชสีมา ชัยภูมิ บุรีรัมย์ สุรินทร์ และศรีสะเกษ และภาคตะวันออก 3 จังหวัด ได้แก่ ฉะเชิงเทรา ชลบุรี และระยอง

1.2 โควตาจังหวัด (ร้อยละ 55) ให้กับโรงเรียนมัธยมศึกษาทุกจังหวัดในภาคต่างๆ ทั่วประเทศ ยกเว้น 8 จังหวัด ที่ได้รับโควตาโรงเรียนแล้ว แบ่งเป็นภาคตะวันออกเฉียงเหนือและภาคตะวันออก ร้อยละ 25 อีกสามภาคที่เหลือ คือ ภาคกลาง (รวมกรุงเทพมหานคร) ภาคเหนือ และภาคใต้ ภาคละร้อยละ 10

กรณีการรับนักศึกษาโดยวิธีโควตา หากได้นักศึกษาไม่ครบตามจำนวนที่ประกาศรับ ก็จะนำจำนวนที่ขาดไปสมทบกับจำนวนที่ประกาศรับ โดยการสอบคัดเลือกผ่านทบวงมหาวิทยาลัย

2. การสอบคัดเลือก ดำเนินการโดยทบวงมหาวิทยาลัย คิดเป็นร้อยละ 20 ของจำนวนเป้าหมายการรับ

วัตถุประสงค์

1. เพื่อแจกแจงข้อมูลนักศึกษาใหม่ระดับปริญญาตรี ตามกลุ่มสาขาวิชาและวิธีการรับเข้า
2. เพื่อศึกษาข้อมูลด้านต่างๆ ได้แก่ ภูมิฐานะของนักศึกษา ข้อมูลส่วนตัว ข้อมูลการศึกษา ข้อมูลของครอบครัว และข้อมูลของผู้ให้การอุปการะด้านการศึกษา

วิธีรวบรวมและวิเคราะห์ข้อมูล

รวบรวมข้อมูลจากระเบียนประวัตินักศึกษาใหม่ ปีการศึกษา 2542 ที่รายงานตัวขึ้นทะเบียนเป็นนักศึกษาใหม่ระดับปริญญาตรีรายงานตัววันที่ 24 พฤษภาคม 2542 ประมวลผลข้อมูลหาค่าความถี่ ค่าร้อยละ ค่ามัธยเลขคณิต ค่าส่วนเบี่ยงเบนมาตรฐาน และค่ามัธยฐาน

นิยาม

1. นักศึกษาใหม่หรือนักศึกษาระดับปริญญาตรีหลักสูตรปกติ หมายถึง ผู้ที่มหาวิทยาลัยฯ รับเข้าเป็นนักศึกษาในระดับปริญญาตรีหลักสูตรปกติและมีฐานะชั้นปีที่ 1 โดยวิธีให้โควตาของมหาวิทยาลัยฯ และสอบคัดเลือกโดยทบวงมหาวิทยาลัย ขึ้นทะเบียนเป็นนักศึกษาใหม่ ในวันที่ 24 พฤษภาคม 2542
2. นักศึกษาใหม่กลุ่มโควตา หมายถึง ผู้ที่มหาวิทยาลัยฯ รับเข้าเป็นนักศึกษาระดับปริญญาตรีหลักสูตรปกติและมีฐานะชั้นปีที่ 1 โดยไม่มีการสอบคัดเลือกแต่รับเข้าตามวิธีการและหลักเกณฑ์ที่มหาวิทยาลัยฯ กำหนด
3. นักศึกษาใหม่กลุ่มสอบคัดเลือก หมายถึง ผู้ที่มหาวิทยาลัยฯ รับเข้าเป็นนักศึกษาระดับปริญญาตรีหลักสูตรปกติและมีฐานะชั้นปีที่ 1 โดยการสอบคัดเลือกซึ่งทบวงมหาวิทยาลัยเป็นผู้ดำเนินการ
4. นักศึกษาปริญญาตรีที่สอง หมายถึง ผู้สำเร็จการศึกษาระดับปริญญาตรีมาก่อนและมหาวิทยาลัยฯ รับเข้าเป็นนักศึกษาระดับปริญญาตรี โดยศึกษาสาขาวิชาอื่นที่ต่างจากสาขาวิชาเดิมเพื่อสำเร็จการศึกษาระดับปริญญาตรีที่ 2 แต่ไม่ได้มีฐานะชั้นปีที่ 1 เมื่อเข้าศึกษา
5. กลุ่มสาขาวิชา หมายถึง โครงสร้างรวมของสาขาวิชาที่มหาวิทยาลัยเทคโนโลยีสุรนารีดำเนินการสอนระดับปริญญาตรีมี 4 กลุ่มสาขาวิชา ได้แก่ วิศวกรรมศาสตร์ เทคโนโลยีการเกษตร เทคโนโลยีสารสนเทศ และสาธารณสุขศาสตร์

6. ภาค หมายถึง ภาคต่างๆ ทางภูมิศาสตร์ของประเทศไทย ได้แก่

6.1 กรุงเทพมหานคร

6.2 ภาคกลาง (ยกเว้นกรุงเทพมหานคร) ประกอบด้วย 9 จังหวัด ได้แก่ จังหวัดชัยนาท นนทบุรี ปทุมธานี ลพบุรี สระบุรี สิงห์บุรี อ่างทอง พระนครศรีอยุธยา และสมุทรปราการ

6.3 ภาคตะวันออก ประกอบด้วย 8 จังหวัด ได้แก่ จังหวัดจันทบุรี ฉะเชิงเทรา ชลบุรี ตราด นครนายก ปราจีนบุรี สระแก้ว และระยอง

6.4 ภาคตะวันตก ประกอบด้วย กาญจนบุรี นครปฐม ประจวบคีรีขันธ์ เพชรบุรี ราชบุรี สมุทรสงคราม สมุทรสาคร และสุพรรณบุรี

6.5 ภาคเหนือ ประกอบด้วย 17 จังหวัด ได้แก่ จังหวัดกำแพงเพชร เชียงใหม่ เชียงราย ตาก นครสวรรค์ น่าน พิจิตร พิษณุโลก พะเยา เพชรบูรณ์ แพร่ แม่ฮ่องสอน ลำปาง ลำพูน สุโขทัย อุทัยธานี และอุตรดิตถ์

6.6 ภาคตะวันออกเฉียงเหนือ หรือภาคอีสาน ประกอบด้วย 19 จังหวัด ได้แก่ จังหวัดกาฬสินธุ์ ขอนแก่น ชัยภูมิ นครพนม นครราชสีมา บุรีรัมย์ มหาสารคาม มุกดาหาร ยโสธร ร้อยเอ็ด เลย ศรีสะเกษ สกลนคร สุรินทร์ หนองคาย อำนาจเจริญ อุบลราชธานี หนองบัวลำภู และอุบลราชธานี

6.7 ภาคใต้ ประกอบด้วย 14 จังหวัด ได้แก่ จังหวัดกระบี่ ชุมพร ตรัง นครศรีธรรมราช พังงา นราธิวาส ปัตตานี สงขลา พัทลุง ภูเก็ต ยะลา ระนอง สตูล และสุราษฎร์ธานี

7. ภูมิภาค หมายถึง มีความหมาย 2 อย่างคือ (1) จังหวัดที่ปรากฏในสำเนาทะเบียนบ้าน และ (2) จังหวัดที่สำเร็จการศึกษา

8. ปีการศึกษา หมายถึง ช่วงเวลาดังแต่เดือนมิถุนายนถึงพฤษภาคมของปีถัดไป ดังนั้น ปีการศึกษา 2542 หมายถึงช่วงเวลาดังแต่เดือนมิถุนายน 2542 ถึงเดือนพฤษภาคม 2543

9. อักษรย่อที่ใช้

มทส.	หมายถึง	มหาวิทยาลัยเทคโนโลยีสุรนารี
วศ.	หมายถึง	นักศึกษาใหม่กลุ่มสาขาวิชาวิศวกรรมศาสตร์
ทท.	หมายถึง	นักศึกษาใหม่กลุ่มสาขาวิชาเทคโนโลยีการเกษตร
ทส.	หมายถึง	นักศึกษาใหม่กลุ่มสาขาวิชาเทคโนโลยีสารสนเทศ
สธ.	หมายถึง	นักศึกษาใหม่กลุ่มสาขาวิชาสาธารณสุขศาสตร์

ข้อมูลนักศึกษาใหม่ระดับปริญญาตรี ปีการศึกษา 2542

ก. นักศึกษาระดับปริญญาตรีหลักสูตรปกติ

ปีการศึกษา 2542 มหาวิทยาลัยเทคโนโลยีสุรนารีรับนักศึกษาระดับปริญญาตรีหลักสูตรปกติ รุ่นที่ 7 จำนวน 1,234 คน เข้าศึกษาในกลุ่มสาขาวิชาต่างๆ 4 กลุ่มสาขาวิชา ได้แก่ วิศวกรรมศาสตร์ เทคโนโลยีการเกษตร เทคโนโลยีสารสนเทศ และสาธารณสุขศาสตร์ รายละเอียดของข้อมูล มีดังนี้

1. ข้อมูลการรับเข้า จากเป้าหมายการรับจำนวน 1,290 คน มหาวิทยาลัยรับนักศึกษาใหม่เข้ามาจำนวน 1,234 คน โดยวิธีโควตาและสอบคัดเลือก คิดเป็นร้อยละ 95.7 ของจำนวนเป้าหมายการรับทั้งหมด ดังข้อมูล que แสดงไว้ ต่อไปนี้

วิธีการรับเข้า	เป้าหมาย					รับจริง				
	วศ.	ทก.	ทส.	สช.	รวม (*)	วศ.	ทก.	ทส.	สช.	รวม (*)
โควตา	672	240	72	48	1,032 (80%)	296	67	79	35	477 (37.0%)
โรงเรียน	210	75	23	15	323 (25%)	116	18	30	12	176 (13.7%)
จังหวัด	462	165	49	33	709 (55%)	180	49	49	23	301 (23.3%)
สอบคัดเลือก	168	60	18	12	258 (20%)	524	202	16	15	757 (58.7%)
รวม	840	300	90	60	1,290 (100%)	820	269	95	50	1,234 (95.7%)

(*) หมายถึง ร้อยละของจำนวนเป้าหมายรวม

การที่จำนวนรับจริงของนักศึกษาสอบคัดเลือกมากกว่าจำนวนเป้าหมาย เนื่องจากผู้ที่ผ่านการ คัดเลือกโดยวิธีโควตาสละสิทธิ์มาก มหาวิทยาลัยฯ จึงนำจำนวนที่ขาดนี้ไปเพิ่มให้กับจำนวนที่ประกาศรับผ่าน ทบวงมหาวิทยาลัย

นักศึกษาใหม่ที่รับจริง จำแนกตามกลุ่มสาขาวิชาและวิธีการรับเข้า ได้ดังนี้

วิธีการรับเข้า	กลุ่มสาขาวิชา									
	วิศวกรรมศาสตร์		เทคโนโลยีการเกษตร		เทคโนโลยีสารสนเทศ		สาธารณสุขศาสตร์		รวม	
	จำนวน	ร้อยละ	จำนวน	ร้อยละ	จำนวน	ร้อยละ	จำนวน	ร้อยละ	จำนวน	ร้อยละ
โควตา	296	24.0	67	5.4	79	6.4	35	2.8	477	38.7
โรงเรียน	116	9.4	18	1.5	30	2.4	12	1.0	176	14.3
จังหวัด	180	14.6	49	4.0	49	4.0	23	1.9	301	24.4
สอบคัดเลือก	524	42.5	202	16.4	16	1.3	15	1.2	757	61.3
รวม	820	66.5	269	21.8	95	7.7	50	4.0	1,234	100.0

2. ภูมิฐานะของนักศึกษา

2.1 ภูมิฐานะตามทะเบียนบ้าน นักศึกษาใหม่มีภูมิฐานะตามทะเบียนบ้านในภาคต่างๆ ดังนี้ ภาคตะวันออกเฉียงเหนือ ร้อยละ 46.8 ภาคกลาง ร้อยละ 12.6 ภาคเหนือ ร้อยละ 11.0 กรุงเทพมหานคร ร้อยละ 8.6 ภาคตะวันออก ร้อยละ 7.3 ภาคใต้ ร้อยละ 7.2 และภาคตะวันตก ร้อยละ 6.5 (ดูตารางที่ 1 ประกอบ)

จำแนกตามกลุ่มสาขาวิชา ได้ดังนี้

ภาคภูมิศาสตร์	กลุ่มสาขาวิชา (ร้อยละ)			
	วศ.	ทก.	ทส.	ศษ.
ภาคตะวันออกเฉียงเหนือ	44.5	46.8	61.1	56.0
ภาคตะวันออก	6.1	8.9	13.7	6.0
กรุงเทพมหานคร	9.3	9.3	2.1	6.0
ภาคกลาง	12.6	14.5	8.4	12.0
ภาคเหนือ	11.9	9.7	5.2	14.0
ภาคใต้	8.8	4.1	3.2	6.0
ภาคตะวันตก	6.8	6.7	6.3	-
รวม	100.0	100.0	100.0	100.0

(ดูตารางที่ 2 – 5 ประกอบ)

จำแนกตามวิธีการรับเข้า ได้ดังนี้

ภาคภูมิศาสตร์	วิธีการรับเข้า (ร้อยละ)	
	โควตา	สอบคัดเลือก
ภาคตะวันออกเฉียงเหนือ	62.1	37.1
ภาคตะวันออก	8.2	6.7
กรุงเทพมหานคร	1.2	13.2
ภาคกลาง	8.8	15.1
ภาคเหนือ	8.0	12.9
ภาคใต้	4.6	8.9
ภาคตะวันตก	7.1	6.1
รวม	100.0	100.0

(ดูตารางที่ 6 – 7 ประกอบ)

2.2 ภูมิฐานะตามสถานที่สำเร็จการศึกษาชั้นมัธยมศึกษาตอนปลายหรือเทียบเท่า นักศึกษาใหม่
 เกือบครึ่งหนึ่งสำเร็จการศึกษาจากภาคตะวันออกเฉียงเหนือ นอกนั้นสำเร็จการศึกษาระบายตามภาคต่างๆ
 ทั่วประเทศ ดังแสดงไว้ในแผนภาพที่ 1 (ดูตารางที่ 8 ประกอบ)

จำแนกตามกลุ่มสาขาวิชา ได้ดังนี้

ภาคภูมิศาสตร์	กลุ่มสาขาวิชา (ร้อยละ)			
	วศ.	ทก.	ทส.	สธ.
ภาคตะวันออกเฉียงเหนือ	44.1	47.6	61.1	54.0
ภาคตะวันออก	6.1	9.3	12.6	6.0
กรุงเทพมหานคร	13.0	8.9	3.1	6.0
ภาคกลาง	10.5	14.9	7.4	8.0
ภาคเหนือ	11.3	9.3	6.3	14.0
ภาคใต้	8.6	4.1	3.2	6.0
ภาคตะวันตก	6.4	5.9	6.3	6.0
รวม	100.0	100.0	100.0	100.0

(ดูตารางที่ 9 - 12 ประกอบ)

จำแนกตามวิธีการรับเข้า ได้ดังนี้

ภาคภูมิศาสตร์	วิธีการรับเข้า (ร้อยละ)	
	โควตา	สอบคัดเลือก
ภาคตะวันออกเฉียงเหนือ	62.7	36.3
ภาคตะวันออก	8.2	6.7
กรุงเทพมหานคร	0.4	17.9
ภาคกลาง	8.4	12.8
ภาคเหนือ	7.9	12.3
ภาคใต้	4.6	8.6
ภาคตะวันตก	7.8	5.4
รวม	100.0	100.0

(ดูตารางที่ 13 - 14 ประกอบ)

สำหรับจำนวนนักศึกษาใหม่ที่มีภูมิลำเนาตามสถานที่สำเร็จการศึกษาระดับมัธยมศึกษาตอนปลายหรือเทียบเท่า แสดงเป็นรายจังหวัดเฉพาะในภาคตะวันออกเฉียงเหนือและภาคตะวันออก ที่เป็นเขตปฏิบัติการของมหาวิทยาลัย ดังนี้ (ดูตารางที่ 15 ประกอบ)

ภาค/จังหวัด	จำนวนนักศึกษา (คน)	ร้อยละของจำนวนนักศึกษาใหม่ทั้งหมด
● ภาคตะวันออกเฉียงเหนือ		
นครราชสีมา*	152	12.3
ขอนแก่น	69	5.6
บุรีรัมย์*	42	3.4
ร้อยเอ็ด	42	3.4
อุดรธานี	37	3.0
ศรีสะเกษ	35	2.8
อุบลราชธานี	29	2.3
สุรินทร์*	29	2.3
มหาสารคาม	28	2.3
ชัยภูมิ*	27	2.2
สกลนคร	15	1.2
เลย	12	1.0
หนองบัวลำภู	12	1.0
หนองคาย	11	0.9
กาฬสินธุ์	9	0.7
นครพนม	7	0.6
ยโสธร	7	0.6
อำนาจเจริญ	6	0.5
มุกดาหาร	5	0.4
รวม	574	46.5
● ภาคตะวันออก		
ชลบุรี*	29	2.3
ระยอง*	13	1.1
ฉะเชิงเทรา*	10	0.8
รวม	52	4.2

* จังหวัดที่เป็นเขตปฏิบัติการของมหาวิทยาลัย

แผนภาพที่ 1 จำนวนนักศึกษาใหม่ระดับปริญญาตรีหลักสูตรปกติ จำแนกตามภาคภูมิศาสตร์ที่สำเร็จการศึกษา ระดับมัธยมศึกษาตอนปลาย

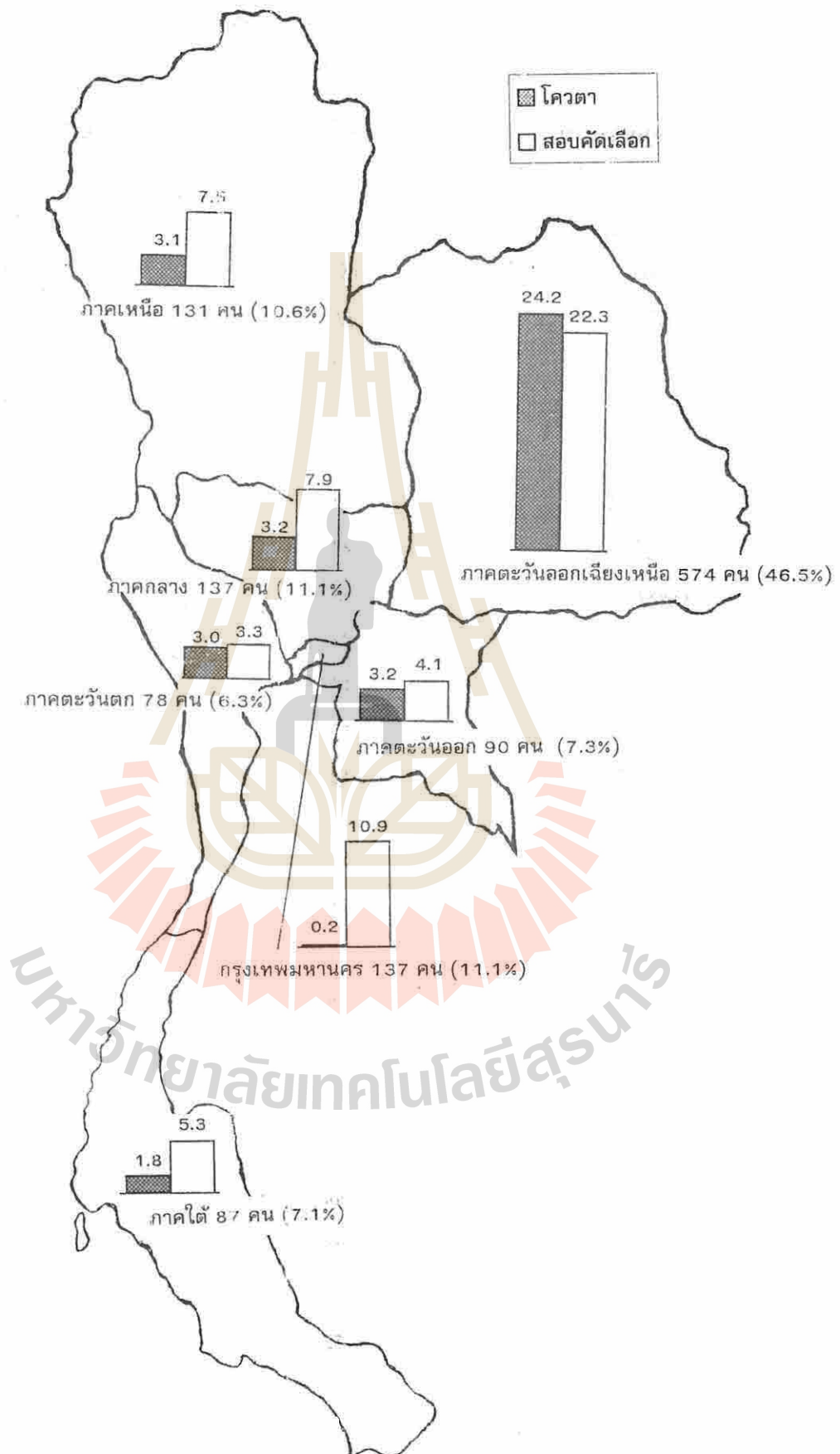

3. ข้อมูลส่วนตัว

3.1 เพศ นักศึกษาใหม่เพศชายมีจำนวนมากกว่าเพศหญิง กล่าวคือนักศึกษาชายคิดเป็นร้อยละ 60.8 นักศึกษาหญิงคิดเป็นร้อยละ 39.2 ของจำนวนนักศึกษาทั้งหมด

จำแนกตามกลุ่มสาขาวิชา ปรากฏว่ามีเพียงกลุ่มสาขาวิชาวิศวกรรมศาสตร์เพียงกลุ่มเดียวที่มีนักศึกษาชายมากกว่านักศึกษาหญิง ส่วนอีก 3 กลุ่มสาขาวิชา ได้แก่ เทคโนโลยีการเกษตร เทคโนโลยีสารสนเทศ และสาธารณสุขศาสตร์มีนักศึกษาหญิงมากกว่านักศึกษาชาย

จำแนกตามวิธีการรับเข้า นักศึกษาใหม่กลุ่มโควตามีเพศหญิงมากกว่าเพศชาย กล่าวคือนักศึกษาหญิงคิดเป็นร้อยละ 22.2 และนักศึกษาชายคิดเป็นร้อยละ 16.5 ของนักศึกษาใหม่ทั้งหมด ในขณะที่นักศึกษาใหม่กลุ่มสอบคัดเลือกมีเพศชายมากกว่าเพศหญิง กล่าวคือ มีนักศึกษาชายคิดเป็นร้อยละ 44.3 และนักศึกษาหญิงคิดเป็น ร้อยละ 17.0 ของนักศึกษาทั้งหมด

(ดูตารางที่ 1๗-๒๒ ประกอบ)

3.2 อายุ นักศึกษาใหม่มีอายุเฉลี่ย 18.4 ปี อายุมากที่สุด 24 ปี และอายุน้อยที่สุด 16 ปี

จำแนกตามกลุ่มสาขาวิชา ได้ดังนี้

- วิศวกรรมศาสตร์	เฉลี่ย 18.5 ปี	มากที่สุด 24 ปี	น้อยที่สุด 16 ปี
- เทคโนโลยีการเกษตร	เฉลี่ย 18.3 ปี	มากที่สุด 23 ปี	น้อยที่สุด 16 ปี
- เทคโนโลยีสารสนเทศ	เฉลี่ย 18.4 ปี	มากที่สุด 21 ปี	น้อยที่สุด 17 ปี
- สาธารณสุขศาสตร์	เฉลี่ย 18.4 ปี	มากที่สุด 22 ปี	น้อยที่สุด 17 ปี

จำแนกตามวิธีการรับเข้า ได้ดังนี้

- โควตา	เฉลี่ย 18.5 ปี	มากที่สุด 23 ปี	น้อยที่สุด 16 ปี
- สอบคัดเลือก	เฉลี่ย 18.4 ปี	มากที่สุด 24 ปี	น้อยที่สุด 16 ปี

(ดูตารางที่ 23 ประกอบ)

3.3 เชื้อชาติ นักศึกษาใหม่เกือบทั้งหมดร้อยละ 99.8 มีเชื้อชาติไทย มีเพียงร้อยละ 0.2 ที่มีเชื้อชาติจีน (ดูตารางที่ 24 ประกอบ)

3.4 สัญชาติ นักศึกษาใหม่ทั้งหมดร้อยละ 100.0 มีสัญชาติไทย (ดูตารางที่ 25 ประกอบ)

3.5 ศาสนา นักศึกษาใหม่ร้อยละ 97.7 นับถือศาสนาพุทธ ร้อยละ 1.5 นับถือศาสนาอิสลาม ร้อยละ 0.6 นับถือศาสนาคริสต์ และร้อยละ 0.2 ไม่ระบุศาสนา (ดูตารางที่ 26 ประกอบ)

4. ข้อมูลการศึกษา

4.1 สถานศึกษาที่สำเร็จการศึกษาชั้นมัธยมศึกษาตอนปลายหรือเทียบเท่า นักศึกษาใหม่ร้อยละ 95.4 สำเร็จการศึกษาจากโรงเรียนมัธยมศึกษา ร้อยละ 3.7 สำเร็จการศึกษาจากศูนย์การศึกษานอกโรงเรียน และร้อยละ 0.9 สำเร็จการศึกษาเทียบเท่าชั้นมัธยมศึกษาตอนปลาย

จำแนกตามกลุ่มสาขาวิชา นักศึกษาทั้งสี่กลุ่มสาขาวิชา ส่วนใหญ่สำเร็จการศึกษาจากโรงเรียนมัธยมศึกษา มีจำนวนเล็กน้อยที่สำเร็จการศึกษาจากศูนย์การศึกษานอกโรงเรียน และสำเร็จการศึกษาเทียบเท่าชั้นมัธยมศึกษาตอนปลาย

จำแนกตามวิธีการรับเข้า นักศึกษาใหม่กลุ่มโควตาทั้งหมดสำเร็จการศึกษาจากโรงเรียนมัธยมศึกษา ร้อยละ 38.7 ของนักศึกษาทั้งหมด ในขณะที่นักศึกษาใหม่กลุ่มสอบคัดเลือกสำเร็จการศึกษาจากโรงเรียนมัธยมศึกษาตอนปลาย ร้อยละ 56.7 สำเร็จการศึกษาจากศูนย์การศึกษานอกโรงเรียน ร้อยละ 3.7 และสำเร็จการศึกษาเทียบเท่าชั้นมัธยมศึกษาตอนปลาย ร้อยละ 0.9 (ดูตารางที่ 27 ประกอบ)

4.2 ระดับคะแนนเฉลี่ยในชั้นมัธยมศึกษาตอนปลาย (GPA ม.ปลาย) นักศึกษาใหม่ร้อยละ 36.6 มี GPA ในชั้นมัธยมศึกษาตอนปลาย อยู่ในช่วง 3.00 - 3.49 ร้อยละ 22.5 มี GPA ในชั้นมัธยมศึกษาตอนปลาย อยู่ในช่วง 2.00 - 2.49 ร้อยละ 19.0 มี GPA ในชั้นมัธยมศึกษาตอนปลาย อยู่ในช่วง 2.50 - 2.99 (ดูตารางที่ 28-34 ประกอบ)

GPA ม.ปลายของนักศึกษาใหม่มีค่าเฉลี่ย 2.75 สูงสุด 3.90 ต่ำสุด 1.06 ส่วนเบี่ยงเบนมาตรฐาน 0.62

จำแนกตามกลุ่มสาขาวิชาได้ GPA ในชั้นมัธยมศึกษาตอนปลาย ดังนี้

- วิศวกรรมศาสตร์ เฉลี่ย 2.71 สูงสุด 3.90 ต่ำสุด 1.06 ส่วนเบี่ยงเบนมาตรฐาน 0.64

- เทคโนโลยีการเกษตร เฉลี่ย 2.62 สูงสุด 3.71 ต่ำสุด 1.16 ส่วนเบี่ยงเบนมาตรฐาน 0.54

- เทคโนโลยีสารสนเทศ เฉลี่ย 3.30 สูงสุด 3.80 ต่ำสุด 1.82 ส่วนเบี่ยงเบนมาตรฐาน 0.31

- สาธารณสุขศาสตร์ เฉลี่ย 3.09 สูงสุด 3.79 ต่ำสุด 2.00 ส่วนเบี่ยงเบนมาตรฐาน 0.45

จำแนกตามวิธีการรับเข้า มี GPA ดังนี้

- โควตา เฉลี่ย 3.34 สูงสุด 3.90 ต่ำสุด 2.91 ส่วนเบี่ยงเบนมาตรฐาน 0.19

- สอบคัดเลือก เฉลี่ย 2.38 สูงสุด 3.80 ต่ำสุด 1.06 ส่วนเบี่ยงเบนมาตรฐาน 0.49

(ดูตารางที่ 35 ประกอบ)

4.3 ข้อมูลการศึกษาของนักศึกษาใหม่กลุ่มสอบคัดเลือก นักศึกษาใหม่กลุ่มสอบคัดเลือก จำนวน 757 คน มีข้อมูลด้านการศึกษา ดังนี้

4.3.1 สถานศึกษาที่สำเร็จชั้นมัธยมศึกษาตอนปลายหรือเทียบเท่า นักศึกษาใหม่กลุ่มสอบคัดเลือกร้อยละ 92.5 สำเร็จการศึกษาจากโรงเรียนมัธยมศึกษา ร้อยละ 6.0 สำเร็จการศึกษาจากศูนย์การศึกษานอกโรงเรียน และร้อยละ 1.5 สำเร็จการศึกษาเทียบเท่าชั้นมัธยมศึกษาตอนปลาย (ดูตารางที่ 36 ประกอบ)

4.3.2 ปีการศึกษาที่สำเร็จชั้นมัธยมศึกษาตอนปลายหรือเทียบเท่า นักศึกษาใหม่กลุ่มสอบคัดเลือกสำเร็จการศึกษาในปีการศึกษาต่างๆ ดังนี้ ร้อยละ 87.3 สำเร็จการศึกษาในปีการศึกษา 2541 ร้อยละ 9.0 สำเร็จการศึกษาในปีการศึกษา 2540 ร้อยละ 1.3 สำเร็จการศึกษาในปีการศึกษา 2539 ร้อยละ 1.2 สำเร็จการศึกษาในปีการศึกษา 2538 และอีกร้อยละ 1.2 สำเร็จการศึกษาก่อนปีการศึกษา 2538 (ดูตารางที่ 37 ประกอบ)

4.3.3 คะแนนสอบเข้ามหาวิทยาลัย จำแนกตามกลุ่มสาขาวิชา ได้ดังนี้

- วิศวกรรมศาสตร์	เฉลี่ย	179.76	สูงสุด	243.29	ต่ำสุด	157.43
- เทคโนโลยีการเกษตร	เฉลี่ย	171.52	สูงสุด	214.00	ต่ำสุด	162.50
- เทคโนโลยีสารสนเทศ	เฉลี่ย	243.76	สูงสุด	313.50	ต่ำสุด	216.00
- สาธารณสุขศาสตร์	เฉลี่ย	297.38	สูงสุด	351.25	ต่ำสุด	279.25

(ดูตารางที่ 38 ประกอบ)

4.3.4 จำนวนครั้งในการสมัครเข้าศึกษาผ่านทบวงมหาวิทยาลัย นักศึกษาใหม่กลุ่มสอบคัดเลือกสมัครเข้าศึกษาผ่านทบวงมหาวิทยาลัย ดังนี้ ร้อยละ 72.4 สมัครเข้าศึกษาครั้งที่ 1 ร้อยละ 21.0 สมัครเข้าศึกษาครั้งที่ 2 ร้อยละ 2.1 สมัครเข้าศึกษาครั้งที่ 3 ร้อยละ 0.1 สมัครเข้าศึกษาครั้งที่ 4 ขึ้นไป และร้อยละ 4.4 ไม่ระบุ (ดูตารางที่ 39 ประกอบ)

4.3.5 อันดับการเลือก นักศึกษาใหม่กลุ่มสอบคัดเลือก เลือกเข้าศึกษาที่ มทส ในอันดับต่างๆ ดังนี้ ร้อยละ 35.7 เลือกอันดับที่ 1 ร้อยละ 20.6 เลือกอันดับ 2 ร้อยละ 21.7 เลือกอันดับ 3 ร้อยละ 14.3 เลือกอันดับ 4 และร้อยละ 7.7 ไม่ระบุ (ดูตารางที่ 40 ประกอบ)

4.3.6 การศึกษาในสถาบันอุดมศึกษาอื่นมาก่อนและจำนวนปีที่เคยศึกษา นักศึกษาใหม่กลุ่มสอบคัดเลือกเลือกจำนวน 92 คน คิดเป็นร้อยละ 12.2 ของจำนวนนักศึกษาใหม่กลุ่มสอบคัดเลือกที่เคยศึกษาในสถาบันอุดมศึกษาอื่นมาก่อน (ดูตารางที่ 41 ประกอบ)

จำนวนปีที่เคยศึกษา ร้อยละ 77.2 ของจำนวนนักศึกษาใหม่กลุ่มสอบคัดเลือกเคยศึกษาในสถาบันอุดมศึกษาอื่นมาก่อน 1 ปี ร้อยละ 6.5 เคยศึกษา 2 ปี ร้อยละ 12.0 เคยศึกษา 3 ปี ร้อยละ 3.3 เคยศึกษา 4 ปีขึ้นไป และร้อยละ 1.0 ไม่ระบุ (ดูตารางที่ 42 ประกอบ)

4.4 ประมาณการค่าใช้จ่ายส่วนตัวนอกเหนือจากค่าใช้จ่ายทางการศึกษาและค่าที่พัก นักศึกษาใหม่ระดับปริญญาตรีคาดว่าจะมีค่าใช้จ่ายส่วนตัวนอกเหนือค่าใช้จ่ายทางการศึกษาและค่าที่พักเป็นค่ากลาง (median) 3,024 บาทต่อเดือน ค่าใช้จ่ายสูงสุด 6,000 บาทต่อเดือน ค่าใช้จ่ายต่ำสุด 1,000 บาทต่อเดือน

จำแนกตามกลุ่มสาขาวิชาได้ดังนี้

ค่าใช้จ่าย	กลุ่มสาขาวิชา (ร้อยละ)			
	วศ.	ทก.	ทส.	สช.
ค่ากลาง	3,058	3,027	2,732	2,500
สูงสุด	6,000	6,000	5,000	5,000
ต่ำสุด	1,000	1,000	1,000	1,000

(ดูตารางที่ 43 ประกอบ)

จำแนกตามวิธีการรับเข้า ได้ดังนี้

ค่าใช้จ่าย	วิธีการรับเข้า (ร้อยละ)	
	โควตา	สอบคัดเลือก
ค่ากลาง	2,684	3,159
สูงสุด	6,000	6,000
ต่ำสุด	1,000	1,000

5. ข้อมูลของครอบครัว

5.1 สถานภาพสมรสของบิดาและมารดา นักศึกษาใหม่ร้อยละ 79.1 ที่บิดาและมารดาสมรสและอยู่ด้วยกัน ร้อยละ 4.9 สมรสและแยกกันอยู่เพราะความจำเป็นเกี่ยวกับอาชีพ ร้อยละ 8.0 หย่าร้าง ร้อยละ 5.4 บิดาถึงแก่กรรม ร้อยละ 1.3 มารดาถึงแก่กรรม ร้อยละ 0.2 ทั้งบิดาและมารดาถึงแก่กรรม และร้อยละ 1.1 ไม่ระบุ (ดูตารางที่ 44 ประกอบ)

จำแนกตามกลุ่มสาขาวิชา ได้ดังนี้

สถานภาพสมรส	กลุ่มสาขาวิชา (ร้อยละ)			
	วศ.	ทก.	ทส.	สช.
สมรสและอยู่ด้วยกัน	78.4	81.1	79.9	78.0
สมรสและแยกกันอยู่	4.7	3.7	8.4	6.0
หย่าร้าง	8.2	7.8	7.4	8.0
บิดาถึงแก่กรรม	6.0	4.8	2.1	4.0
มารดาถึงแก่กรรม	1.0	1.9	1.1	4.0
ทั้งบิดาและมารดาถึงแก่กรรม	0.2	-	1.1	-
ไม่ระบุ	1.5	0.7	-	-
รวม	100.0	100.0	100.0	100.0

(ดูตารางที่ 45-48 ประกอบ)

จำแนกตามวิธีการรับเข้า ได้ดังนี้

สถานภาพสมรส	วิธีการรับเข้า (ร้อยละ)	
	โควตา	สอบคัดเลือก
สมรสและอยู่ด้วยกัน	82.4	77.0
สมรสและแยกกันอยู่	4.4	5.2
หย่าร้าง	6.9	8.7
บิดาถึงแก่กรรม	4.0	6.2
มารดาถึงแก่กรรม	1.5	1.2
ทั้งบิดาและมารดาถึงแก่กรรม	0.4	0.1
ไม่ระบุ	0.4	1.6
รวม	100.0	100.0

(ดูตารางที่ 49-50 ประกอบ)

5.2 จำนวนพี่น้องร่วมบิดามารดาที่มีชีวิตอยู่รวมทั้งตนเอง นักศึกษาใหม่ร้อยละ 8.8 เป็นบุตรคนเดียว ร้อยละ 41.2 มีพี่น้องสองคน ร้อยละ 33.1 มีพี่น้องสามคน ร้อยละ 15.8 มีพี่น้องสี่คนขึ้นไป และ ร้อยละ 1.1 ไม่ระบุ (ดูตารางที่ ๕๑ ประกอบ)

จำแนกตามกลุ่มสาขาวิชา ได้ดังนี้

จำนวนพี่น้อง	กลุ่มสาขาวิชา (ร้อยละ)			
	วศ.	ทก.	ทศ.	ศษ.
บุตรคนเดียว	8.8	9.0	9.5	6.0
สองคน	40.4	42.0	46.3	42.0
สามคน	33.1	33.1	30.5	36.0
สี่คนขึ้นไป	16.2	15.2	13.7	16.0
ไม่ระบุ	1.5	0.7	-	-
รวม	100.0	100.0	100.0	100.0

(ดูตารางที่ ๕๒-๕๕ ประกอบ)

จำแนกตามวิธีการรับเข้า ได้ดังนี้

จำนวนพี่น้อง	วิธีการรับเข้า (ร้อยละ)	
	โควตา	สอบคัดเลือก
บุตรคนเดียว	8.4	9.0
สองคน	37.1	43.9
สามคน	35.4	31.6
สี่คนขึ้นไป	18.9	13.9
ไม่ระบุ	0.2	1.6
รวม	100.0	100.0

(ดูตารางที่ ๕๖-๕๗ ประกอบ)

5.3 ลำดับการเป็นบุตรในครอบครัว นักศึกษาใหม่ร้อยละ 50.4 เป็นบุตรคนที่หนึ่ง ร้อยละ 28.8 เป็นบุตรคนที่สอง ร้อยละ 11.6 เป็นบุตรคนที่สาม ร้อยละ 7.9 เป็นบุตรคนที่สี่ขึ้นไป และร้อยละ 1.3 ไม่ระบุ (ดูตารางที่ ๕๘ ประกอบ)

จำแนกตามกลุ่มสาขาวิชา ได้ดังนี้

ลำดับการเป็นบุตร	กลุ่มสาขาวิชา (ร้อยละ)			
	วศ.	ทก.	ทส.	สช.
คนที่หนึ่ง	49.7	53.9	50.5	42.0
คนที่สอง	28.7	27.1	29.5	38.0
คนที่สาม	12.1	11.2	10.5	8.0
คนที่สี่ขึ้นไป	7.8	7.1	9.5	12.0
ไม่ระบุ	1.7	0.7	-	-
รวม	100.0	100.0	100.0	100.0

(ดูตารางที่ ๕๙-๖๒ ประกอบ)

จำแนกตามวิธีการรับเข้า ได้ดังนี้

จำนวนพี่น้อง	วิธีการรับเข้า (ร้อยละ)	
	โควตา	สอบคัดเลือก
คนที่หนึ่ง	49.1	51.3
คนที่สอง	28.5	28.8
คนที่สาม	13.2	10.6
คนที่สี่ขึ้นไป	9.0	7.3
ไม่ระบุ	0.2	2.0
รวม	100.0	100.0

(ดูตารางที่ ๖๓-๖๔ ประกอบ)

หากพิจารณาตามจำนวนพี่น้องที่มีอยู่ กลุ่มนักศึกษาที่มีพี่น้องสองคน กลุ่มนักศึกษาที่มีพี่น้องสามคน และกลุ่มนักศึกษาที่มีพี่น้องสี่คนขึ้นไป มีลำดับการเป็นบุตร ดังต่อไปนี้

กลุ่มนักศึกษาที่มีพี่น้องสองคน จำนวน 509 คน ร้อยละ 62.7 เป็นบุตรคนที่หนึ่ง และร้อยละ 37.3 เป็นบุตรคนที่สอง (ดูตารางที่ ๖๕ ประกอบ)

กลุ่มนักศึกษาที่มีพี่น้องสามคน จำนวน 408 คน ร้อยละ 40.9 เป็นบุตรคนที่หนึ่ง ร้อยละ 33.1 เป็นบุตรคนที่สอง ร้อยละ 25.5 เป็นบุตรคนที่สาม และร้อยละ 0.5 ไม่ระบุ (ดูตารางที่ ๖๖ ประกอบ)

กลุ่มนักศึกษาที่มีพี่น้องสี่คนขึ้นไป จำนวน 195 คน ร้อยละ 14.4 เป็นบุตรคนที่หนึ่ง ร้อยละ 15.9 เป็นบุตรคนที่สอง ร้อยละ 21.5 เป็นบุตรคนที่สาม และร้อยละ 48.2 เป็นบุตรคนที่สี่ขึ้นไป (ดูตารางที่ ๖๗ ประกอบ)

5.4 การศึกษา อาชีพ และรายได้ของบิดาและมารดา

5.4.1 วุฒิการศึกษาสูงสุดของบิดา นักศึกษาใหม่ที่บิดาลำเร็จชั้นประถมศึกษามีมากที่สุด ร้อยละ 33.9 รองลงมา ได้แก่ ปริญญาตรี ร้อยละ 23.8 และมัธยมศึกษาตอนปลาย/ปวช. หรือเทียบเท่า ร้อยละ 11.5 (ดูตารางที่ ๖๘ ประกอบ)

จำแนกตามกลุ่มสาขาวิชา ได้ดังนี้

วุฒิการศึกษาสูงสุดของบิดา	กลุ่ม สาขาวิชา (ร้อยละ)			
	วศ.	ทก.	ทศ.	สธ.
ประถมศึกษา	32.7	3.3	38.9	36.0
ม.ต้น หรือเทียบเท่า	7.4	10.4	11.6	6.0
ม.ปลาย/ปวช. หรือเทียบเท่า	12.0	9.7	8.4	18.0
อนุปริญญา/ปวส. หรือเทียบเท่า	5.7	7.0	5.3	6.0
ปริญญาตรี	24.1	24.9	20.0	20.0
ปริญญาโท	3.7	3.0	7.4	2.0
ปริญญาเอก	0.2	-	-	-
ไม่ระบุ	14.2	9.7	8.4	12.0
รวม	100.0	100.0	100.0	100.0

(ดูตารางที่ ๕๑-๖๒ ประกอบ)

จำแนกตามวิธีการรับเข้า ได้ดังนี้

วุฒิการศึกษาสูงสุดของบิดา	วิธีการรับเข้า (ร้อยละ)	
	โควตา	สอบคัดเลือก
ประถมศึกษา	47.6	25.2
ม.ต้น หรือเทียบเท่า	7.8	8.7
ม.ปลาย/ปวช. หรือเทียบเท่า	10.3	12.2
อนุปริญญา/ปวส. หรือเทียบเท่า	4.4	7.0
ปริญญาตรี	17.8	27.6
ปริญญาโท	2.1	4.8
ปริญญาเอก	0.2	0.1
ไม่ระบุ	9.8	14.4
รวม	100.0	100.0

(ดูตารางที่ ๖๖-๖๘ ประกอบ)

5.4.2 อาชีพของบิดา จำแนกอาชีพของบิดาเป็น 4 กลุ่มอาชีพ ได้แก่

- กลุ่มอาชีพที่ 1 ข้าราชการ/พนักงานรัฐวิสาหกิจ/พนักงานองค์การของรัฐ
- กลุ่มอาชีพที่ 2 ทำนา/ไร่/สวน/เลี้ยงสัตว์
- กลุ่มอาชีพที่ 3 ประกอบธุรกิจส่วนตัว/ค้าขาย
- กลุ่มอาชีพที่ 4 รับจ้าง/พนักงานบริษัทหรือห้างร้านเอกชน

นักศึกษาใหม่มีบิดาประกอบอาชีพในกลุ่มอาชีพที่ 1 มากที่สุด ร้อยละ 37.0 รองลงมา ได้แก่ กลุ่มอาชีพที่ 2 ร้อยละ 22.4 และกลุ่มอาชีพที่ 3 ร้อยละ 18.3 (ดูตารางที่ ๖๕ ประกอบ)

จำแนกตามกลุ่มสาขาวิชา ได้ดังนี้

กลุ่มอาชีพ	กลุ่มสาขาวิชา (ร้อยละ)			
	วศ.	ทก.	ทส.	สธ.
กลุ่มอาชีพที่ 1	37.7	37.9	31.6	30.0
กลุ่มอาชีพที่ 2	21.2	21.2	30.5	34.0
กลุ่มอาชีพที่ 3	18.3	19.4	16.8	16.0
กลุ่มอาชีพที่ 4	10.4	12.6	12.6	12.0
ไม่ระบุ	12.4	8.9	8.5	8.0
รวม	100.0	100.0	100.0	100.0

(ดูตารางที่ ๖๖-๖๙ ประกอบ)

จำแนกตามวิธีการรับเข้า ได้ดังนี้

กลุ่มอาชีพ	วิธีการรับเข้า (ร้อยละ)	
	โควตา	สอบคัดเลือก
กลุ่มอาชีพที่ 1	28.9	42.0
กลุ่มอาชีพที่ 2	38.8	12.2
กลุ่มอาชีพที่ 3	14.0	21.0
กลุ่มอาชีพที่ 4	8.8	12.5
ไม่ระบุ	9.5	12.3
รวม	100.0	100.0

(ดูตารางที่ ๕๐-๕๑ ประกอบ)

5.4.3 รายได้ของบิดา บิดาของนักศึกษาใหม่มีรายได้ ดังนี้ (ดูตารางที่ ๔๒ ประกอบ)

จำแนกตามกลุ่มสาขาวิชา ดังข้อมูลต่อไปนี้

กลุ่มสาขาวิชา	รายได้ของบิดา (บาท/เดือน)		
	ค่ากลาง (Median)	สูงสุด	ต่ำสุด
วิศวกรรมศาสตร์	12,600	300,000	1,000
เทคโนโลยีการเกษตร	13,038	200,000	1,000
เทคโนโลยีสารสนเทศ	10,000	60,000	1,000
สาธารณสุขศาสตร์	6,000	30,000	1,000
เฉลี่ยสี่กลุ่มสาขาวิชา	12,282	300,000	1,000

จำแนกตามวิธีการรับเข้า ดังข้อมูลต่อไปนี้

วิธีการรับเข้า	รายได้ของบิดา (บาท/เดือน)		
	ค่ากลาง (Median)	สูงสุด	ต่ำสุด
โควตา	5,853	50,000	1,000
สอบคัดเลือก	15,714	300,000	1,000

5.4.4 วุฒิการศึกษาสูงสุดของมารดา นักศึกษาใหม่ที่มีมารดาสำเร็จชั้นประถมศึกษาที่มีมากที่สุด ร้อยละ 48.5 รองลงมา ได้แก่ ปริญญาตรี ร้อยละ 20.0 และมีมัธยมศึกษาตอนปลาย/ปวช. หรือเทียบเท่าร้อยละ 7.7 (ดูตารางที่ ๔๓ ประกอบ)

จำแนกตามกลุ่มสาขาวิชา ได้ดังนี้

วุฒិการศึกษาสูงสุดของมารดา	กลุ่มสาขาวิชา (ร้อยละ)			
	วศ.	ทก.	ทส.	สช.
ประถมศึกษา	48.1	46.8	54.7	52.0
ม.ต้น หรือเทียบเท่า	5.2	5.6	6.3	2.0
ม.ปลาย/ปวช. หรือเทียบเท่า	8.0	7.1	4.2	12.0
อนุปริญญา/ปวส. หรือเทียบเท่า	6.1	7.8	5.3	2.0
ปริญญาตรี	19.2	23.0	20.0	18.0
ปริญญาโท	1.6	0.4	2.1	-
ไม่ระบุ	11.8	9.3	7.4	14.0
รวม	100.0	100.0	100.0	100.0

(ดูตารางที่ ๔๔-๔๗ ประกอบ)

จำแนกตาม วิธีการรับเข้า ได้ดังนี้

วุฒิการศึกษาสูงสุดของมารดา	วิธีการรับเข้า (ร้อยละ)	
	โควตา	สอบคัดเลือก
ประถมศึกษา	65.0	38.0
ม.ต้น หรือเทียบเท่า	4.4	5.8
ม.ปลาย/ปวช. หรือเทียบเท่า	5.2	9.3
อนุปริญญา/ปวส. หรือเทียบเท่า	3.8	7.8
ปริญญาตรี	12.2	25.0
ปริญญาโท	0.8	1.6
ไม่ระบุ	8.6	12.5
รวม	100.0	100.0

(ดูตารางที่ ๘๘-๘๙ ประกอบ)

5.4.5 อาชีพของมารดา จำแนกอาชีพของบิดาเป็น 4 กลุ่มอาชีพ ได้แก่

- กลุ่มอาชีพที่ 1 ข้าราชการ/พนักงานรัฐวิสาหกิจ/พนักงานองค์การของรัฐ
- กลุ่มอาชีพที่ 2 ทำนา/ไร่/สวน/เลี้ยงสัตว์
- กลุ่มอาชีพที่ 3 ประกอบธุรกิจส่วนตัว/ค้าขาย
- กลุ่มอาชีพที่ 4 รับจ้าง/พนักงานบริษัทหรือห้างร้านเอกชน
- กลุ่มอาชีพที่ 5 ไม่ได้ประกอบอาชีพ/แม่บ้าน

นักศึกษาใหม่มีมารดาประกอบอาชีพในกลุ่มอาชีพที่ 1 มากที่สุด ร้อยละ 28.3 รองลงมาได้แก่ กลุ่มอาชีพที่ 2 ร้อยละ 24.6 และกลุ่มอาชีพที่ 5 ร้อยละ 21.2 (ดูตารางที่ ๙๐ ประกอบ)

จำแนกตามกลุ่มสาขาวิชา ได้ดังนี้

กลุ่มอาชีพ	กลุ่มสาขาวิชา (ร้อยละ)			
	วศ.	ทก.	ทศ.	ศษ.
กลุ่มอาชีพที่ 1	27.7	33.1	27.3	16.0
กลุ่มอาชีพที่ 2	23.2	21.2	35.8	44.0
กลุ่มอาชีพที่ 3	19.4	19.0	7.4	12.0
กลุ่มอาชีพที่ 4	7.7	8.2	7.4	8.0
กลุ่มอาชีพที่ 5	22.0	18.5	22.1	20.0
รวม	100.0	100.0	100.0	100.0

(ดูตารางที่ ๙๑-๙๔ ประกอบ)

จำแนกตามวิธีการรับเข้า ได้ดังนี้

กลุ่มอาชีพ	วิธีการรับเข้า (ร้อยละ)	
	โควตา	สอบคัดเลือก
กลุ่มอาชีพที่ 1	17.2	35.4
กลุ่มอาชีพที่ 2	43.0	12.9
กลุ่มอาชีพที่ 3	12.4	21.7
กลุ่มอาชีพที่ 4	8.0	7.7
กลุ่มอาชีพที่ 5	19.4	22.3
รวม	100.0	100.0

(ดูตารางที่ ๑๕-๑๖ ประกอบ)

5.4.6 รายได้ของมารดา มารดาของนักศึกษาใหม่มีรายได้ (ดูตารางที่ ๑๗ ประกอบ) ดังนี้
จำแนกตามกลุ่มสาขาวิชา ได้ดังนี้

กลุ่มสาขาวิชา	รายได้ของมารดา (บาท/เดือน)		
	ค่ากลาง (Median)	สูงสุด	ต่ำสุด
วิศวกรรมศาสตร์	9,140	60,000	1,000
เทคโนโลยีการเกษตร	11,285	80,000	1,000
เทคโนโลยีสารสนเทศ	7,000	30,000	1,000
สาธารณสุขศาสตร์	5,000	30,000	1,000
เฉลี่ยดีกลุ่มสาขาวิชา	9,404	80,000	1,000

จำแนกตามวิธีการรับเข้า ได้ดังนี้

วิธีการรับเข้า	รายได้ของมารดา (บาท/เดือน)		
	ค่ากลาง (Median)	สูงสุด	ต่ำสุด
โควตา	4,024	50,000	1,000
สอบคัดเลือก	12,750	80,000	1,000

6. ข้อมูลของผู้ให้การอุปการะด้านการศึกษา

6.1 ผู้ให้การอุปการะ นักศึกษาใหม่มีบิดาและมารดาเป็นผู้ให้การอุปการะด้านการศึกษามากที่สุด ร้อยละ 73.7 รองลงมา ได้แก่มารดาแต่ผู้เดียว ร้อยละ 10.6 และบิดาแต่ผู้เดียว ร้อยละ 10.5 (ดูตารางที่ ๙๘ ประกอบ)

จำแนกตามกลุ่มสาขาวิชา ได้ดังนี้

ผู้ให้การอุปการะ	กลุ่มสาขาวิชา (ร้อยละ)			
	วศ.	ทก.	ทส.	สช.
บิดาและมารดา	73.5	75.1	75.8	66.0
บิดาแต่ผู้เดียว	10.6	9.3	10.5	16.0
มารดาแต่ผู้เดียว	10.8	10.8	9.5	10.0
ญาติ	2.9	3.3	4.2	6.0
บุคคลอื่น	0.2	0.4	-	-
ไม่ระบุ	2.0	1.1	-	2.0
รวม	100.0	100.0	100.0	100.0

(ดูตารางที่ ๙๙-๑๐๒ ประกอบ)

จำแนกตามวิธีการรับเข้า ได้ดังนี้

ผู้ให้การอุปการะ	วิธีการรับเข้า (ร้อยละ)	
	โควตา	สอบคัดเลือก
บิดาและมารดา	74.2	73.4
บิดาแต่ผู้เดียว	11.5	9.9
มารดาแต่ผู้เดียว	10.7	10.6
ญาติ	2.5	3.7
บุคคลอื่น	0.2	0.3
ไม่ระบุ	0.9	2.1
รวม	100.0	100.0

(ดูตารางที่ ๑๐๓-๑๐๔ ประกอบ)

6.2 ผู้ให้การอุปการะด้านการศึกษาที่ไม่ใช่บิดาหรือมารดา นักศึกษาใหม่ที่ผู้ให้การอุปการะด้านการศึกษาที่ไม่ใช่บิดาหรือมารดามีจำนวน 43 คน ผู้ให้การอุปการะแก่นักศึกษามีอาชีพและรายได้ ดังนี้

6.2.1 อาชีพของผู้ให้การอุปการะด้านการศึกษาที่ไม่ใช่บิดาหรือมารดา จำแนกอาชีพเป็น 4 กลุ่มอาชีพ ได้แก่

- กลุ่มอาชีพที่ 1 ข้าราชการ/พนักงานรัฐวิสาหกิจ/พนักงานองค์การของรัฐ
- กลุ่มอาชีพที่ 2 ทำนา/ไร่/สวน/เลี้ยงสัตว์
- กลุ่มอาชีพที่ 3 ประกอบธุรกิจส่วนตัว/ค้าขาย
- กลุ่มอาชีพที่ 4 รับจ้าง/พนักงานบริษัทหรือห้างร้านเอกชน

ผู้ให้การอุปการะแก่นักศึกษามีอาชีพรับจ้าง/พนักงานบริษัท หรือห้างร้านเอกชนมากที่สุด รองลงมา ได้แก่ อาชีพประกอบธุรกิจส่วนตัว/ค้าขาย อาชีพทำนา/ไร่/สวน/เลี้ยงสัตว์ และอาชีพข้าราชการ/พนักงานรัฐวิสาหกิจ/พนักงานองค์การของรัฐ (ดูตารางที่ 105-111 ประกอบ)

6.2.2 รายได้ของผู้ให้การอุปการะด้านการศึกษาที่ไม่ใช่บิดาหรือมารดา ผู้ให้การอุปการะด้านการศึกษาที่ไม่ใช่บิดาหรือมารดา มีรายได้ดังนี้ (ดูตารางที่ 112 ประกอบ)

จำแนกตามกลุ่มสาขาวิชา ได้ดังนี้

กลุ่มสาขาวิชา	รายได้ผู้ให้การอุปการะฯ (บาท/เดือน)		
	ค่ากลาง (Median)	สูงสุด	ต่ำสุด
วิศวกรรมศาสตร์	10,000	50,000	1,000
เทคโนโลยีการเกษตร	16,666	97,000	6,538
เทคโนโลยีสารสนเทศ	5,000	6,500	3,000
สาธารณสุขศาสตร์	5,000	5,000	1,000
เฉลี่ยดีกลุ่มสาขาวิชา	9,545	97,000	1,000

จำแนกตามวิธีการรับเข้า ได้ดังนี้

วิธีการรับเข้า	รายได้ผู้ให้การอุปการะฯ (บาท/เดือน)		
	ค่ากลาง (Median)	สูงสุด	ต่ำสุด
โควตา	3,800	5,000	1,000
สอบคัดเลือก	15,000	97,000	3,000

ข. นักศึกษาปริญญาตรีที่สอง

นักศึกษากลุ่มนี้มีจำนวน 6 คน โดยเข้าศึกษาในสาขาวิชาวิศวกรรมโยธา 4 คน สาขาวิชาวิศวกรรมเครื่องกล 2 คน ในจำนวนนักศึกษา 6 คนนี้มีข้อมูลตามระเบียบประวัติ 4 คน ส่วนอีก 2 คน ไม่มีข้อมูล การนำเสนอ นักศึกษาปริญญาตรีที่ 2 จะนำเสนอเฉพาะ 4 คน ที่มีข้อมูลเท่านั้น

1. ภูมิลำเนา

1.1 ภูมิลำเนาตามทะเบียนบ้าน นักศึกษามีภูมิลำเนาอยู่ในจังหวัดนครราชสีมา อุบลราชธานี นครปฐม และพัทลุง จังหวัดละ 1 คน

1.2 ภูมิลำเนาตามสถานที่สำเร็จการศึกษาระดับมัธยมศึกษาตอนปลาย นักศึกษาสำเร็จการศึกษาระดับมัธยมศึกษาตอนปลายจากจังหวัดนครราชสีมา อุบลราชธานี นครปฐม และสงขลา จังหวัดละ 1 คน

2. ข้อมูลส่วนตัว

2.1 เพศ และอายุ นักศึกษาทั้ง 4 คน เป็นเพศชาย อายุเฉลี่ย 23.8 ปี มากที่สุด 25 ปี น้อยที่สุด 23 ปี

2.2 เชื้อชาติ สัญชาติ และศาสนา นักศึกษาจำนวน 4 คน มีเชื้อชาติไทย สัญชาติไทย และนับถือศาสนาพุทธ

2.3 จำนวนพี่น้องร่วมบิดามารดาที่มีชีวิตอยู่รวมทั้งตนเอง และลำดับการเป็นบุตรในครอบครัว นักศึกษาที่มีพี่น้อง 3 คน มีจำนวน 3 คน มีพี่น้อง 2 คน มีจำนวน 1 คน นักศึกษาจำนวน 3 คน เป็นบุตรคนที่ 1 และจำนวน 1 คน เป็นบุตรคนที่สอง

3. ข้อมูลการศึกษา

3.1 สถานศึกษาที่สำเร็จชั้นมัธยมศึกษาตอนปลายหรือเทียบเท่าและระดับคะแนนเฉลี่ย (GPA ม.ปลาย) นักศึกษาจำนวน 3 คน สำเร็จชั้นมัธยมศึกษาตอนปลายจากโรงเรียนมัธยมศึกษา จำนวน 1 คน สำเร็จชั้นมัธยมศึกษาตอนปลายจากศูนย์การศึกษานอกโรงเรียน

3.2 วิธีเข้าศึกษาในมหาวิทยาลัยเทคโนโลยีสุรนารีและอันดับการเลือก เมื่อเข้าศึกษาในระดับปริญญาตรีครั้งแรก นักศึกษาทั้ง 4 คน เข้าศึกษาในมหาวิทยาลัยเทคโนโลยีสุรนารี โดยการสอบคัดเลือกผ่านทบวงมหาวิทยาลัย โดย 1 คน เลือคมหาวิทยาลัยเทคโนโลยีสุรนารีเป็นอันดับ 1 และอีก 3 คน เลือกอันดับ 4

3.3 สาขาวิชาที่สำเร็จการศึกษาและปีการศึกษาที่สำเร็จ นักศึกษาทั้ง 4 คน สำเร็จการศึกษาระดับปริญญาตรีจาก มทส ได้รับปริญญาวิศวกรรมศาสตรบัณฑิต สาขาวิชาวิศวกรรมขนส่ง โดยสำเร็จการศึกษาในปีการศึกษา 2539, 2540 และ 2541 จำนวน 1, 2 และ 1 คน ตามลำดับ

3.4 ระดับคะแนนเฉลี่ยในระดับปริญญาตรี (GPA) GPA เฉลี่ย 2.48 สูงสุด 2.61 ต่ำสุด 2.38

4. ประมาณการค่าใช้จ่ายส่วนตัวนอกเหนือจากค่าใช้จ่ายทางการศึกษาและค่าที่พัก ประมาณการค่าใช้จ่ายเป็นค่ากลาง 3,000 บาทต่อเดือน ค่าใช้จ่ายสูงสุด 3,500 บาทต่อเดือน ค่าใช้จ่ายต่ำสุด 2,000 บาทต่อเดือน

5. ข้อมูลของบิดามารดา และผู้ให้การอุปการะ

5.1 รายได้ของบิดา บิดามีรายได้เป็นค่ากลาง 20,000 บาทต่อเดือน รายได้สูงสุด 20,000 บาทต่อเดือน รายได้ต่ำสุด 10,000 บาทต่อเดือน

5.2 รายได้ของมารดา มารดามีรายได้เป็นค่ากลาง 19,000 บาทต่อเดือน รายได้สูงสุด 20,000 บาทต่อเดือน รายได้ต่ำสุด 18,000 บาทต่อเดือน

5.3 วุฒิการศึกษาสูงสุดของบิดา นักศึกษามีบิดาสำเร็จชั้นประถมศึกษา มัธยมศึกษาตอนปลาย และปริญญาตรี ระดับละ 1 คน และไม่ระบุ 1 คน

5.4 วุฒิการศึกษาสูงสุดของมารดา นักศึกษามีมารดาสำเร็จชั้นมัธยมศึกษาตอนปลาย และปริญญาตรี ระดับละ 1 คน และไม่ระบุ 2 คน

5.5 อาชีพหลักของบิดา นักศึกษาที่บิดาประกอบอาชีพข้าราชการมี 3 คน และไม่ระบุ 1 คน

5.6 อาชีพหลักของมารดา นักศึกษาที่มารดาประกอบอาชีพข้าราชการ มี 2 คน และไม่ระบุ 2 คน

5.7 ผู้ให้การอุปการะด้านการศึกษา นักศึกษา 3 คน มีผู้ให้การอุปการะด้านการศึกษาเป็นบิดาและมารดา และ 1 คน ออกค่าใช้จ่ายด้วยตนเอง

5.8 สถานภาพสมรสของบิดาและมารดา นักศึกษาที่บิดาและมารดาสมรสและอยู่ด้วยกันมีทั้ง 4 คน

มหาวิทยาลัยเทคโนโลยีสุรนารี



ตารางข้อมูล

(เฉพาะนักศึกษาในกลุ่มโควตาและสอบคัดเลือก)

มหาวิทยาลัยเทคโนโลยีสุรนารี

ตารางที่ 1 จำนวนนักศึกษาใหม่ จำนวนตามวิธีการรับเข้า กลุ่มสาขาวิชา และภูมิถิ่นกำเนิดตามทะเบียนบ้านตามภาคภูมิศาสตร์

วิธีการรับเข้า/กลุ่มสาขาวิชา	ภาคตะวันออกเฉียงเหนือ		ภาคตะวันออก		กรุงเทพมหานคร		ภาคกลาง		ภาคเหนือ		ภาคใต้		ภาคตะวันตก		รวม	
	จำนวน	ร้อยละ	จำนวน	ร้อยละ	จำนวน	ร้อยละ	จำนวน	ร้อยละ	จำนวน	ร้อยละ	จำนวน	ร้อยละ	จำนวน	ร้อยละ	จำนวน	ร้อยละ
รวมสี่กลุ่มสาขาวิชา	577	46.8	90	7.3	106	8.6	156	12.6	136	11.0	89	7.2	80	6.5	1,234	100.0
1) โควตา	296	24.0	39	3.2	6	0.5	42	3.4	38	3.1	22	1.8	34	2.8	477	38.7
โควตาโรงเรียน	151	12.2	22	1.8	1	0.1	1	0.1	1	0.1	-	-	-	-	176	14.3
โควตาจังหวัด	145	11.8	17	1.4	5	0.4	41	3.3	37	3.0	22	1.8	34	2.8	301	24.4
2) สอดคัดเลือก	281	22.8	51	4.1	100	8.1	114	9.2	98	7.9	67	5.4	46	3.7	757	61.3
1) วิศวกรรมศาสตร์	365	29.6	50	4.1	76	6.2	103	8.3	98	7.9	72	5.8	56	4.5	820	66.5
1) โควตา	183	14.8	22	1.8	3	0.2	23	1.9	23	1.9	17	1.4	25	2.0	296	24.0
โควตาโรงเรียน	101	8.2	14	1.1	-	-	-	-	1	0.1	-	-	-	-	116	9.4
โควตาจังหวัด	82	6.6	8	0.6	3	0.2	23	1.9	22	1.8	17	1.4	25	2.0	180	14.6
2) สอดคัดเลือก	182	14.7	28	2.3	73	5.9	80	6.5	75	6.1	55	4.5	31	2.5	524	42.5
2) เขตโนนชัยภูมิ	126	10.2	24	1.9	25	2.0	39	3.2	26	2.1	11	0.9	18	1.5	269	21.8
1) โควตา	39	3.2	7	0.6	3	0.2	8	0.6	7	0.6	-	-	3	0.2	67	5.4
โควตาโรงเรียน	13	1.1	3	0.2	1	0.1	1	0.1	-	-	-	-	-	-	18	1.5
โควตาจังหวัด	26	2.1	4	0.3	2	0.2	7	0.6	7	0.6	-	-	3	0.2	49	4.0
2) สอดคัดเลือก	87	7.1	17	1.4	22	1.8	31	2.5	19	1.5	11	0.9	15	1.2	202	16.4
3) เขตโนนชัยภูมิ	58	4.7	13	1.1	2	0.2	8	0.6	5	0.4	3	0.2	6	0.5	95	7.7
1) โควตา	51	4.1	9	0.7	-	-	6	0.5	5	0.4	2	0.2	6	0.5	79	6.4
โควตาโรงเรียน	26	2.1	4	0.3	-	-	-	-	-	-	-	-	-	-	30	2.4
โควตาจังหวัด	25	2.0	5	0.4	-	-	6	0.5	5	0.4	2	0.2	6	0.5	49	4.0
2) สอดคัดเลือก	7	0.6	4	0.3	2	0.2	2	0.2	-	-	1	0.1	-	-	16	1.3
4) สาขาวิชา	28	2.3	3	0.2	3	0.2	6	0.5	7	0.6	3	0.2	-	-	50	4.0
1) โควตา	23	1.9	1	0.1	-	-	5	0.4	3	0.2	3	0.2	-	-	35	2.8
โควตาโรงเรียน	11	0.9	1	0.1	-	-	-	-	-	-	-	-	-	-	12	1.0
โควตาจังหวัด	12	1.0	-	-	-	-	5	0.4	3	0.2	3	0.2	-	-	23	1.9
2) สอดคัดเลือก	5	0.4	2	0.2	3	0.2	1	0.1	4	0.3	-	-	-	-	15	1.2

ตารางที่ 2 จำนวนนักศึกษาใหม่กลุ่มสาขาวิชาวิศวกรรมศาสตร์ จำนวนตามวิธีการรับเข้า และภูมิร่้าเนาตามทะเบียนบ้านตามภาคภูมิศาสตร์

วิธีการรับเข้า	ภาคตะวันออกเฉียงเหนือ		ภาคตะวันออก		ภาคกลาง		ภาคเหนือ		ภาคใต้		ภาคตะวันตก		รวม			
	จำนวน	ร้อยละ	จำนวน	ร้อยละ	จำนวน	ร้อยละ	จำนวน	ร้อยละ	จำนวน	ร้อยละ	จำนวน	ร้อยละ	จำนวน	ร้อยละ		
รวมทั้งหมด	365	44.5	50	6.1	76	9.3	103	12.6	98	11.9	72	8.8	56	6.8	820	100.0
1) โควตา	183	22.3	22	2.7	3	0.4	23	2.8	23	2.8	17	2.1	25	3.0	296	36.1
โควตาโรงเรียน	101	12.3	14	1.7	-	-	-	-	1	0.1	-	-	-	-	116	14.1
โควตาจังหวัด	82	10.0	8	1.0	3	0.4	23	2.8	22	2.7	17	2.1	25	3.0	180	22.0
2) สอบคัดเลือก	182	22.2	28	3.4	73	8.9	80	9.8	75	9.1	55	6.7	31	3.8	524	63.9

ตารางที่ 3 จำนวนนักศึกษาใหม่กลุ่มสาขาวิชาเทคโนโลยีการเกษตร จำนวนตามวิธีการรับเข้า และภูมิร่้าเนาตามทะเบียนบ้านตามภาคภูมิศาสตร์

วิธีการรับเข้า	ภาคตะวันออกเฉียงเหนือ		ภาคตะวันออก		ภาคกลาง		ภาคเหนือ		ภาคใต้		ภาคตะวันตก		รวม			
	จำนวน	ร้อยละ	จำนวน	ร้อยละ	จำนวน	ร้อยละ	จำนวน	ร้อยละ	จำนวน	ร้อยละ	จำนวน	ร้อยละ	จำนวน	ร้อยละ		
รวมทั้งหมด	126	46.8	24	8.9	25	9.3	39	14.5	26	9.7	11	4.1	18	6.7	289	100.0
1) โควตา	39	14.5	7	2.6	3	1.1	8	3.0	7	2.6	-	-	3	1.1	67	24.9
โควตาโรงเรียน	13	4.8	3	1.1	1	0.4	1	0.4	-	-	-	-	-	-	18	6.7
โควตาจังหวัด	26	9.7	4	1.5	2	0.7	7	2.6	7	2.6	-	-	3	1.1	49	18.2
2) สอบคัดเลือก	87	32.3	17	6.3	22	8.2	31	11.5	19	7.1	11	4.1	15	5.6	202	75.1

ตารางที่ 4 จำนวนนักศึกษาใหม่กลุ่มสาขาวิชาเทคโนโลยีสารสนเทศ จำนวนตามวิธีการรับเข้า และภูมิลำเนาตามทะเบียนบ้านตามภาคภูมิศาสตร์

วิธีการรับเข้า	ภาคตะวันออกเฉียงเหนือ		ภาคตะวันออก		กรุงเทพมหานคร		ภาคกลาง		ภาคเหนือ		ภาคใต้		ภาคตะวันตก		รวม	
	จำนวน	ร้อยละ	จำนวน	ร้อยละ	จำนวน	ร้อยละ	จำนวน	ร้อยละ	จำนวน	ร้อยละ	จำนวน	ร้อยละ	จำนวน	ร้อยละ	จำนวน	ร้อยละ
รวมทั้งหมด	58	61.1	13	13.7	2	2.1	8	8.4	5	5.2	3	3.2	6	6.3	95	100.0
1) โควตา	51	53.7	9	9.5	-	-	6	6.3	5	5.2	2	2.1	6	6.3	79	83.2
โควตาโรงเรียน	26	27.4	4	4.2	-	-	-	-	-	-	-	-	-	-	30	31.6
โควตาจังหวัด	25	26.3	5	5.3	-	-	6	6.3	5	5.2	2	2.1	6	6.3	49	51.6
2) สอบคัดเลือก	7	7.4	4	4.2	2	2.1	2	2.1	-	-	1	1.1	-	-	16	16.8

ตารางที่ 5 จำนวนนักศึกษาใหม่กลุ่มสาขาวิชาสาธารณสุขศาสตร์ จำนวนตามวิธีการรับเข้า และภูมิลำเนาตามทะเบียนบ้านตามภาคภูมิศาสตร์

วิธีการรับเข้า	ภาคตะวันออกเฉียงเหนือ		ภาคตะวันออก		กรุงเทพมหานคร		ภาคกลาง		ภาคเหนือ		ภาคใต้		ภาคตะวันตก		รวม	
	จำนวน	ร้อยละ	จำนวน	ร้อยละ	จำนวน	ร้อยละ	จำนวน	ร้อยละ	จำนวน	ร้อยละ	จำนวน	ร้อยละ	จำนวน	ร้อยละ	จำนวน	ร้อยละ
รวมทั้งหมด	28	56.0	3	6.0	3	6.0	6	12.0	7	14.0	3	6.0	-	-	50	100.0
1) โควตา	23	46.0	1	2.0	-	-	5	10.0	3	6.0	3	6.0	-	-	35	70.0
โควตาโรงเรียน	11	22.0	1	2.0	-	-	-	-	-	-	-	-	-	-	12	24.0
โควตาจังหวัด	12	24.0	-	-	-	-	5	10.0	3	6.0	3	6.0	-	-	23	46.0
2) สอบคัดเลือก	5	10.0	2	4.0	3	6.0	1	2.0	4	8.0	-	-	-	-	15	30.0

ตารางที่ 6 จำนวนนักศึกษาใหม่กลุ่มไมควิตา จำแนกตามกลุ่มสาขาวิชา และภูมิภาคตามทะเบียนบ้านตามภาคภูมิศาสตร์

กลุ่มสาขาวิชา	ภาคตะวันออกเฉียงเหนือ		ภาคตะวันออก		กรุงเทพมหานคร		ภาคกลาง		ภาคเหนือ		ภาคใต้		ภาคตะวันตก		รวม	
	จำนวน	ร้อยละ	จำนวน	ร้อยละ	จำนวน	ร้อยละ	จำนวน	ร้อยละ	จำนวน	ร้อยละ	จำนวน	ร้อยละ	จำนวน	ร้อยละ	จำนวน	ร้อยละ
รวมทั้งหมด	296	62.1	39	8.2	6	1.2	42	8.8	38	8.0	22	4.6	34	7.1	477	100.0
1) วิศวกรรมศาสตร์	183	38.4	22	4.6	3	0.6	23	4.8	23	4.8	17	3.6	25	5.2	296	62.1
2) เทคโนโลยีการเกษตร	39	8.2	7	1.5	3	0.6	8	1.7	7	1.5	-	-	3	0.6	67	14.0
3) เทคโนโลยีสารสนเทศ	51	10.7	9	1.9	-	-	6	1.3	5	1.0	2	0.4	6	1.3	79	16.6
4) สาธารณสุขศาสตร์	23	4.8	1	0.2	-	-	5	1.0	3	0.6	3	0.6	-	-	35	7.3

ตารางที่ 7 จำนวนนักศึกษาใหม่กลุ่มสอบคัดเลือก จำแนกตามกลุ่มสาขาวิชา และภูมิภาคตามทะเบียนบ้านตามภาคภูมิศาสตร์

กลุ่มสาขาวิชา	ภาคตะวันออกเฉียงเหนือ		ภาคตะวันออก		กรุงเทพมหานคร		ภาคกลาง		ภาคเหนือ		ภาคใต้		ภาคตะวันตก		รวม	
	จำนวน	ร้อยละ	จำนวน	ร้อยละ	จำนวน	ร้อยละ	จำนวน	ร้อยละ	จำนวน	ร้อยละ	จำนวน	ร้อยละ	จำนวน	ร้อยละ	จำนวน	ร้อยละ
รวมทั้งหมด	281	37.1	51	6.7	100	13.2	114	15.1	98	12.9	67	8.9	46	6.1	757	100.0
1) วิศวกรรมศาสตร์	182	24.0	28	3.7	73	9.6	80	10.6	75	9.9	55	7.3	31	4.1	524	69.2
2) เทคโนโลยีการเกษตร	87	11.5	17	2.2	22	2.9	31	4.1	19	2.5	11	1.5	15	2.0	202	26.7
3) เทคโนโลยีสารสนเทศ	7	0.9	4	0.5	2	0.3	2	0.3	-	-	1	0.1	-	-	16	2.1
4) สาธารณสุขศาสตร์	5	0.7	2	0.3	3	0.4	1	0.1	4	0.5	-	-	-	-	15	2.0

ตารางที่ 8 จำนวนนักศึกษาใหม่ จำนวนตามวิธีการรับเข้า กลุ่มสาขาวิชา และวุฒิตำแหน่งตามสถานที่สำเร็จการศึกษาชั้นมัธยมศึกษาตอนปลายตามภาคภูมิศาสตร์

วิธีการรับเข้า/กลุ่มสาขาวิชา	ภาคตะวันออกเฉียงเหนือ		ภาคตะวันออก		กรุงเทพมหานคร		ภาคกลาง		ภาคเหนือ		ภาคใต้		ภาคตะวันตก		รวม	
	จำนวน	ร้อยละ	จำนวน	ร้อยละ	จำนวน	ร้อยละ	จำนวน	ร้อยละ	จำนวน	ร้อยละ	จำนวน	ร้อยละ	จำนวน	ร้อยละ	จำนวน	ร้อยละ
รวมกลุ่มสาขาวิชา	574	46.5	90	7.3	137	11.1	157	11.1	131	10.6	87	7.1	78	6.3	1,234	100.0
1) โควตา	299	24.1	39	3.1	2	0.2	40	3.3	38	3.1	22	1.8	37	2.9	477	38.7
โควตาโรงเรียน	154	12.4	22	1.8	-	-	-	-	-	-	-	-	-	-	176	14.3
โควตাজังหวัด	145	11.7	17	1.3	2	0.2	40	3.3	38	3.1	22	1.8	37	2.9	301	24.4
2) สอบคัดเลือก	275	22.3	51	4.2	135	10.8	97	7.9	93	7.6	65	5.3	41	3.4	757	61.3
1. วิทยาลัยการเกษตร	361	29.3	50	4.1	107	8.7	86	7.0	93	7.5	70	5.7	53	4.3	820	66.5
1) โควตา	185	15.0	21	1.7	2	0.2	23	1.9	23	1.9	17	1.4	25	2.0	296	24.0
โควตาโรงเรียน	103	8.3	13	1.1	-	-	-	-	-	-	-	-	-	-	116	9.4
โควตাজังหวัด	82	6.6	8	0.6	2	0.2	23	1.9	23	1.9	17	1.4	25	2.0	180	14.6
2) สอบคัดเลือก	176	14.3	29	2.4	105	8.5	63	5.1	70	5.7	53	4.3	28	2.3	524	42.5
2. ทัศนศึกษาเกษตร	128	10.4	25	2.0	24	1.9	40	3.2	25	2.0	11	0.9	16	1.3	269	21.8
1) โควตา	40	3.2	8	0.6	-	-	9	0.7	7	0.6	-	-	3	0.2	67	5.4
โควตาโรงเรียน	14	1.1	4	0.3	-	-	-	-	-	-	-	-	-	-	18	1.5
โควตাজังหวัด	26	2.1	4	0.3	-	-	9	0.7	7	0.6	-	-	3	0.2	49	4.0
2) สอบคัดเลือก	88	7.1	17	1.4	24	1.9	31	2.5	18	1.5	11	0.9	13	1.1	202	16.4
3. ทัศนศึกษาสารสนเทศ	58	4.7	12	1.0	3	0.2	7	0.5	6	0.5	3	0.2	6	0.5	95	7.7
1) โควตา	51	4.1	9	0.7	-	-	6	0.5	5	0.4	2	0.2	6	0.5	79	6.4
โควตาโรงเรียน	26	2.1	4	0.3	-	-	-	-	-	-	-	-	-	-	30	2.4
โควตাজังหวัด	25	2.0	5	0.4	-	-	6	0.5	5	0.4	2	0.2	6	0.5	49	4.0
2) สอบคัดเลือก	7	0.6	3	0.2	3	0.2	1	0.1	1	0.1	1	0.1	-	-	16	1.3
4. วิชาการเกษตร	27	2.2	3	0.2	3	0.2	4	0.3	7	0.6	3	0.2	3	0.2	50	4.0
1) โควตา	23	1.9	1	0.1	-	-	2	0.2	3	0.2	3	0.2	3	0.2	35	2.8
โควตาโรงเรียน	11	0.9	1	0.1	-	-	-	-	-	-	-	-	-	-	12	1.0
โควตাজังหวัด	12	1.0	-	-	-	-	2	0.2	3	0.2	3	0.2	3	0.2	23	1.9
2) สอบคัดเลือก	4	0.3	2	0.2	3	0.2	2	0.2	4	0.3	-	-	-	15	1.2	

ตารางที่ 9 จำนวนนักศึกษาใหม่กลุ่มสาขาวิศวกรรมศาสตร์ จำนวนตามวิธีการรับเข้า และภูมิภูมิลำเนาตามสถานศึกษาชั้นมัธยมศึกษาตอนปลายตามภาคภูมิศาสตร์

วิธีการรับเข้า	ภาคตะวันออกเฉียงเหนือ		ภาคตะวันออก		กรุงเทพมหานคร		ภาคกลาง		ภาคเหนือ		ภาคใต้		ภาคตะวันตก		รวม	
	จำนวน	ร้อยละ	จำนวน	ร้อยละ	จำนวน	ร้อยละ	จำนวน	ร้อยละ	จำนวน	ร้อยละ	จำนวน	ร้อยละ	จำนวน	ร้อยละ	จำนวน	ร้อยละ
รวมทั้งหมด	361	44.1	50	6.1	107	13.0	86	10.5	93	11.3	70	8.6	53	6.4	820	100.0
1) โควตา	185	22.6	21	2.6	2	0.2	23	2.8	23	2.8	17	2.1	25	3.0	296	36.1
โควตาโรงเรียน	103	12.6	13	1.6	-	-	-	-	-	-	-	-	-	-	116	14.1
โควตาจังหวัด	82	10.0	8	1.0	2	0.2	23	2.8	23	2.8	17	2.1	25	3.0	180	22.0
2) สอบคัดเลือก	176	21.5	29	3.5	105	12.8	63	7.7	70	8.5	53	6.5	28	3.4	524	63.9

ตารางที่ 10 จำนวนนักศึกษาใหม่กลุ่มสาขาวิชาเทคโนโลยีการเกษตร จำนวนตามวิธีการรับเข้า และภูมิภูมิลำเนาตามสถานศึกษาชั้นมัธยมศึกษาตอนปลายตามภาคภูมิศาสตร์

วิธีการรับเข้า	ภาคตะวันออกเฉียงเหนือ		ภาคตะวันออก		กรุงเทพมหานคร		ภาคกลาง		ภาคเหนือ		ภาคใต้		ภาคตะวันตก		รวม	
	จำนวน	ร้อยละ	จำนวน	ร้อยละ	จำนวน	ร้อยละ	จำนวน	ร้อยละ	จำนวน	ร้อยละ	จำนวน	ร้อยละ	จำนวน	ร้อยละ	จำนวน	ร้อยละ
รวมทั้งหมด	128	47.6	25	9.3	24	8.9	40	14.9	25	9.3	11	4.1	16	5.9	269	100.0
1) โควตา	40	14.9	8	3.0	-	-	9	3.3	7	2.6	-	-	3	1.1	67	24.9
โควตาโรงเรียน	14	5.2	4	1.5	-	-	-	-	-	-	-	-	-	-	18	6.7
โควตาจังหวัด	26	9.7	4	1.5	-	-	9	3.3	7	2.6	-	-	3	1.1	49	18.2
2) สอบคัดเลือก	88	32.7	17	6.3	24	8.9	31	11.5	18	6.7	11	4.1	13	4.8	202	75.1

ตารางที่ 11 จำนวนนักศึกษาใหม่กลุ่มสาขาวิชาเทคโนโลยีสารสนเทศ จำนวนตามวิธีการรับเข้า และภูมิสำเนาตามสถานที่สำเร็จการศึกษาระดับมัธยมศึกษาตอนปลายตามภาคภูมิศาสตร์

วิธีการรับเข้า	ภาคตะวันออกเฉียงเหนือ		ภาคตะวันออก		กรุงเทพมหานคร		ภาคกลาง		ภาคเหนือ		ภาคใต้		ภาคตะวันตก		รวม	
	จำนวน	ร้อยละ	จำนวน	ร้อยละ	จำนวน	ร้อยละ	จำนวน	ร้อยละ	จำนวน	ร้อยละ	จำนวน	ร้อยละ	จำนวน	ร้อยละ	จำนวน	ร้อยละ
รวมทั้งหมด	58	61.7	12	12.6	3	3.1	7	7.4	6	6.3	3	3.2	6	6.3	95	100.0
1) โควตา	51	53.7	9	9.5	-	-	6	6.3	5	5.2	2	2.1	6	6.3	79	83.2
โควตาโรงเรียน	26	27.4	4	4.2	-	-	-	-	-	-	-	-	-	-	30	31.6
โควตางังหวัด	25	26.3	5	5.3	-	-	6	6.3	5	5.2	2	2.1	6	6.3	49	51.6
2) สอบคัดเลือก	7	7.4	3	3.2	3	3.1	1	1.1	1	1.1	1	1.1	-	-	16	16.8

ตารางที่ 12 จำนวนนักศึกษาใหม่กลุ่มสาขาวิชาสาธารณสุขศาสตร์ จำนวนตามวิธีการรับเข้า และภูมิสำเนาตามสถานที่สำเร็จการศึกษาระดับมัธยมศึกษาตอนปลายตามภาคภูมิศาสตร์

วิธีการรับเข้า	ภาคตะวันออกเฉียงเหนือ		ภาคตะวันออก		กรุงเทพมหานคร		ภาคกลาง		ภาคเหนือ		ภาคใต้		ภาคตะวันตก		รวม	
	จำนวน	ร้อยละ	จำนวน	ร้อยละ	จำนวน	ร้อยละ	จำนวน	ร้อยละ	จำนวน	ร้อยละ	จำนวน	ร้อยละ	จำนวน	ร้อยละ	จำนวน	ร้อยละ
รวมทั้งหมด	27	54.0	3	6.0	3	6.0	4	8.0	7	14.0	3	6.0	3	6.0	50	100.0
1) โควตา	23	46.0	1	2.0	-	-	2	4.0	3	6.0	3	6.0	3	6.0	35	70.0
โควตาโรงเรียน	11	22.0	1	2.0	-	-	-	-	-	-	-	-	-	-	12	24.0
โควตางังหวัด	12	24.0	-	-	-	-	2	4.0	3	6.0	3	6.0	3	6.0	23	46.0
2) สอบคัดเลือก	4	8.0	2	4.0	3	6.0	2	4.0	4	8.0	-	-	-	-	15	30.0

ตารางที่ 13 จำนวนนักศึกษาใหม่กลุ่มสาขาวิชา จำนวนตามกลุ่มสาขาวิชา และภูมิภาคตามสถานที่สำเร็จการศึกษาระดับมัธยมศึกษาตอนปลายตามภาคภูมิศาสตร์

กลุ่มสาขาวิชา	ภาคตะวันออกเฉียงเหนือ		ภาคตะวันออก		กรุงเทพมหานคร		ภาคกลาง		ภาคเหนือ		ภาคใต้		ภาคตะวันตก		รวม	
	จำนวน	ร้อยละ	จำนวน	ร้อยละ	จำนวน	ร้อยละ	จำนวน	ร้อยละ	จำนวน	ร้อยละ	จำนวน	ร้อยละ	จำนวน	ร้อยละ	จำนวน	ร้อยละ
รวมทั้งหมด	299	62.7	39	8.2	2	0.4	40	8.4	38	7.9	22	4.6	37	7.8	477	100.0
1) วิศวกรรมศาสตร์	185	38.8	21	4.4	2	0.4	23	4.8	23	4.8	17	3.6	25	5.2	296	62.1
2) เทคโนโลยีการเกษตร	40	8.4	8	1.7	-	-	9	1.9	7	1.5	-	-	3	0.6	67	14.0
3) เทคโนโลยีสารสนเทศ	51	10.7	9	1.9	-	-	6	1.3	5	1.0	2	0.4	6	1.3	79	16.6
4) สาธารณสุขศาสตร์	23	4.8	1	0.2	-	-	2	0.4	3	0.6	3	0.6	3	0.6	35	7.3

ตารางที่ 14 จำนวนนักศึกษาใหม่กลุ่มสอบคัดเลือก จำนวนตามกลุ่มสาขาวิชา และภูมิภาคตามสถานที่สำเร็จการศึกษาระดับมัธยมศึกษาตอนปลายตามภาคภูมิศาสตร์

กลุ่มสาขาวิชา	ภาคตะวันออกเฉียงเหนือ		ภาคตะวันออก		กรุงเทพมหานคร		ภาคกลาง		ภาคเหนือ		ภาคใต้		ภาคตะวันตก		รวม	
	จำนวน	ร้อยละ	จำนวน	ร้อยละ	จำนวน	ร้อยละ	จำนวน	ร้อยละ	จำนวน	ร้อยละ	จำนวน	ร้อยละ	จำนวน	ร้อยละ	จำนวน	ร้อยละ
รวมทั้งหมด	275	36.3	51	6.7	135	17.9	97	12.8	93	12.3	65	8.6	41	5.4	757	100.0
1) วิศวกรรมศาสตร์	176	23.2	29	3.8	105	13.9	63	8.3	70	9.2	53	7.0	28	3.7	524	69.2
2) เทคโนโลยีการเกษตร	88	11.6	17	2.2	24	3.2	31	4.1	18	2.4	11	1.5	13	1.7	202	26.7
3) เทคโนโลยีสารสนเทศ	7	0.9	3	0.4	3	0.4	1	0.1	1	0.1	1	0.1	-	-	16	2.1
4) สาธารณสุขศาสตร์	4	0.5	2	0.3	3	0.4	2	0.3	4	0.5	-	-	-	-	15	2.0

ตารางที่ 15 จำนวนนักศึกษารับเข้า จำนวนตามวิธีการรับเข้า กลุ่มสาขาวิชา และจังหวัดที่สำเร็จชั้นมัธยมศึกษาตอนปลาย

จังหวัดที่สำเร็จ ม.ปลาย	กรุงเทพมหานคร	นนทบุรี	ปทุมธานี	พระนครศรีอยุธยา	อ่างทอง	ลพบุรี	สิงห์บุรี	ชัยนาท	สระบุรี	สมุทรปราการ	ชลบุรี	ระยอง	จันทบุรี	ตราด	ฉะเชิงเทรา	ปราจีนบุรี
รวมสี่กลุ่มสาขาวิชา	137	21	10	25	1	10	4	1	23	12	29	13	11	7	10	8
1) โควตา	2	1	6	13	1	4	-	-	11	-	9	8	2	3	5	6
โควตาโรงเรียน	-	-	-	-	-	-	-	-	-	-	9	8	-	-	5	-
โควตาจังหวัด	2	1	6	13	1	4	-	-	11	-	-	-	2	3	-	6
2) สอบคัดเลือก	135	20	4	12	-	6	4	1	12	12	20	5	9	4	5	2
1. วิศวกรรมศาสตร์	107	11	7	16	-	8	3	-	11	10	17	6	5	3	6	5
1) โควตา	2	1	5	8	-	3	-	-	5	-	6	4	1	-	3	4
โควตาโรงเรียน	-	-	-	-	-	-	-	-	-	-	6	4	-	-	3	-
โควตาจังหวัด	2	1	5	8	-	3	-	-	5	-	-	-	1	-	-	4
2) สอบคัดเลือก	105	10	2	8	-	5	3	-	6	10	11	2	4	3	3	1
2. เทคโนโลยีการเกษตร	24	9	3	6	1	1	1	1	7	2	5	4	5	1	4	2
1) โควตา	-	-	1	3	1	-	-	-	2	-	1	1	-	-	2	1
โควตาโรงเรียน	-	-	-	-	-	-	-	-	-	-	1	1	-	-	2	-
โควตาจังหวัด	-	-	1	3	1	-	-	-	2	-	-	-	-	-	-	1
2) สอบคัดเลือก	24	9	2	3	-	1	1	1	5	2	4	3	5	1	2	1
3. เทคโนโลยีสารสนเทศ	3	-	-	3	-	1	-	-	3	-	4	3	1	3	-	1
1) โควตา	-	-	-	2	-	1	-	-	3	-	1	3	1	3	-	1
โควตาโรงเรียน	-	-	-	-	-	-	-	-	-	-	1	3	-	-	-	-
โควตาจังหวัด	-	-	-	2	-	1	-	-	3	-	-	-	1	3	-	1
2) สอบคัดเลือก	3	-	-	1	-	-	-	-	-	-	3	-	-	-	-	-
4. สาธารณสุขศาสตร์	3	1	-	-	-	-	-	-	2	-	3	-	-	-	-	-
1) โควตา	-	-	-	-	-	-	-	-	1	-	1	-	-	-	-	-
โควตาโรงเรียน	-	-	-	-	-	-	-	-	-	-	1	3	-	-	-	-
โควตาจังหวัด	-	-	-	-	-	-	-	-	1	-	-	-	-	-	-	-
2) สอบคัดเลือก	3	1	-	-	-	-	-	-	-	-	2	-	-	-	-	-

ตารางที่ 15 (ต่อ) จำนวนนักศึกษาใหม่ จำแนกตามวิธีการรับเข้า กลุ่มสาขาวิชา และจังหวัดที่สำเร็จชั้นมัธยมศึกษาตอนปลาย

วิธีการรับเข้า/กลุ่มสาขาวิชา	จังหวัดสำเร็จ ม.ปลาย	นครนายก	สระแก้ว	นครราชสีมา	บุรีรัมย์	สุรินทร์	ศรีสะเกษ	อุบลราชธานี	ยโสธร	ชัยภูมิ	อำนาจเจริญ	หนองบัวลำภู	ขอนแก่น	อุดรธานี	เลย	หนองคาย	มหาสารคาม
รวมสี่กลุ่มสาขาวิชา	8	4	152	42	29	35	29	7	27	6	12	69	57	12	11	28	
1) โควตา	4	2	65	33	19	14	7	5	23	5	9	29	4	10	8	22	
โควตาโรงเรียน	-	-	65	33	19	14	-	-	23	-	-	-	-	-	-	-	
โควตাজังหวัด	4	2	-	-	-	-	7	5	-	5	9	29	4	10	8	22	
2) สอบคัดเลือก	4	2	87	9	10	21	22	2	4	1	3	40	33	2	3	6	
1. วิศวกรรมศาสตร์	4	4	93	22	19	20	21	4	21	4	5	45	24	8	8	19	
1) โควตา	1	2	45	18	13	8	5	2	19	3	5	17	1	7	5	14	
โควตาโรงเรียน	-	-	45	18	13	8	-	-	19	-	-	-	-	-	-	-	
โควตাজังหวัด	1	2	-	-	-	-	5	2	-	3	5	17	1	7	5	14	
2) สอบคัดเลือก	3	2	48	4	6	12	16	2	2	1	-	28	23	1	3	5	
2. เทคโนโลยีสารสนเทศ	4	-	40	5	8	11	7	3	2	1	5	14	10	2	-	4	
1) โควตา	3	-	5	2	4	3	1	3	-	1	2	3	1	1	-	4	
โควตาโรงเรียน	-	-	5	2	4	3	-	-	-	-	-	-	-	-	-	-	
โควตাজังหวัด	3	-	-	-	-	-	1	3	-	1	2	3	1	1	-	4	
2) สอบคัดเลือก	1	-	35	3	4	8	6	2	2	-	3	11	9	1	-	-	
3. เทคโนโลยีสารสนเทศ	-	-	16	11	1	2	1	-	1	1	-	6	3	2	1	3	
1) โควตา	-	-	13	9	1	2	1	-	1	1	-	6	2	2	1	2	
โควตาโรงเรียน	-	-	13	9	1	2	1	-	1	-	-	-	-	-	-	-	
โควตাজังหวัด	-	-	-	-	-	-	-	1	-	1	-	6	2	2	1	2	
2) สอบคัดเลือก	-	-	3	2	-	-	-	-	-	-	-	-	1	-	-	1	
4. สาธารณสุขศาสตร์	-	-	3	4	1	2	-	-	3	-	2	4	-	-	2	2	
1) โควตา	-	-	2	4	1	1	-	-	3	-	2	3	-	-	2	2	
โควตาโรงเรียน	-	-	2	4	1	1	-	-	3	-	2	3	-	-	2	2	
โควตাজังหวัด	-	-	-	-	-	-	-	-	-	-	-	-	-	-	-	-	
2) สอบคัดเลือก	-	-	-	-	-	-	-	-	-	-	-	-	-	-	-	-	

ตารางที่ 15 (ต่อ) จำนวนนักศึกษาใหม่ จำนวนตามวิธีการรับเข้า กลุ่มสาขาวิชา และจังหวัดที่สำเร็จชั้นมัธยมศึกษาตอนปลาย

จังหวัดที่สำเร็จ ม.ปลาย	ร้อยเอ็ด	กาฬสินธุ์	สกลนคร	นครพนม	มุกดาหาร	เชียงใหม่	ลำพูน	ลำปาง	อุดรธานี	แพร่	น่าน	พะเยา	เชียงราย	แม่ฮ่องสอน	นครสวรรค์	อุทัยธานี
วิธีการรับเข้า/กลุ่มสาขาวิชา																
รวมสี่กลุ่มสาขาวิชา	42	9	15	7	5	12	1	8	5	3	5	2	6	4	25	3
1) โควตา	27	6	4	6	3	-	-	3	1	-	3	1	2	4	4	2
โควตาโรงเรียน	-	-	-	-	-	-	-	-	-	-	-	-	-	-	-	-
โควตาจังหวัด	27	6	4	6	3	-	-	3	1	-	3	1	2	4	4	2
2) สอบคัดเลือก	15	3	11	1	2	12	1	5	4	3	2	1	6	-	21	1
1. วิศวกรรมศาสตร์	25	6	10	3	4	11	1	6	2	2	1	1	8	1	19	3
1) โควตา	13	3	2	3	2	-	-	2	-	-	1	1	2	1	2	2
โควตาโรงเรียน	-	-	-	-	-	-	-	-	-	-	-	-	-	-	-	-
โควตาจังหวัด	13	3	2	3	2	-	-	2	-	-	1	1	2	1	2	2
2) สอบคัดเลือก	12	3	8	-	2	11	1	4	2	2	-	-	6	-	17	1
2. เทคโนโลยีสารสนเทศ	9	1	3	3	-	1	-	2	1	1	4	1	-	1	4	-
1) โควตา	7	1	-	2	-	-	-	1	-	-	2	-	-	1	1	-
โควตาโรงเรียน	-	-	-	-	-	-	-	-	-	-	-	-	-	-	-	-
โควตาจังหวัด	7	1	-	2	-	-	-	1	-	-	2	-	-	1	1	-
2) สอบคัดเลือก	2	-	3	1	-	1	-	1	1	1	2	1	-	-	3	-
3. เทคโนโลยีสารสนเทศ	6	1	2	1	-	-	-	-	2	-	-	-	-	2	-	-
1) โควตา	6	1	2	1	-	-	-	-	1	-	-	-	-	2	-	-
โควตาโรงเรียน	-	-	-	-	-	-	-	-	-	-	-	-	-	-	-	-
โควตาจังหวัด	6	1	2	1	-	-	-	-	1	-	-	-	-	2	-	-
2) สอบคัดเลือก	-	-	-	-	-	-	-	-	-	-	-	-	-	-	-	-
4. สาธารณสุขศาสตร์	2	1	-	-	1	-	-	-	-	-	-	-	-	-	2	-
1) โควตา	1	1	-	-	1	-	-	-	-	-	-	-	-	-	1	-
โควตาโรงเรียน	-	-	-	-	-	-	-	-	-	-	-	-	-	-	-	-
โควตาจังหวัด	1	1	-	-	1	-	-	-	-	-	-	-	-	-	-	-
2) สอบคัดเลือก	1	-	-	-	-	-	-	-	-	-	-	-	-	-	-	-

ตารางที่ 15 (ต่อ) จำนวนบัณฑิตศึกษาใหม่ จำแนกตามวิธีการรับเข้า กลุ่มสาขาวิชา และจังหวัดที่สำเร็จชั้นมัธยมศึกษาตอนปลาย

จังหวัดที่สำเร็จ ม.ปลาย	กำแพงเพชร	ตาก	สุโขทัย	พิษณุโลก	พิจิตร	เพชรบูรณ์	ราชบุรี	กาญจนบุรี	สุพรรณบุรี	นครปฐม	สมุทรสาคร	สมุทรสงคราม	เพชรบุรี	ประจวบคีรีขันธ์	นครศรีธรรมราช	กระบี่
รวมที่กลุ่มสาขาวิชา	5	2	10	12	11	15	23	10	16	26	4	7	15	6	11	-
1) โควตา	2	-	1	2	4	9	10	3	8	4	-	3	10	3	2	-
โควตาโรงเรียน	-	-	-	-	-	-	-	-	-	-	-	-	-	-	-	-
โควตาจังหวัด	2	-	1	2	4	9	10	3	8	4	-	3	10	3	2	-
2) สอศคัดเลือก	3	2	9	10	7	6	13	7	8	22	4	4	6	3	9	-
1. วิศวกรรมศาสตร์	4	2	9	10	4	9	18	7	9	17	3	3	11	5	9	-
1) โควตา	2	-	1	2	2	5	8	2	4	1	-	-	9	2	2	-
โควตาโรงเรียน	-	-	-	-	-	-	-	-	-	-	-	-	-	-	-	-
โควตาจังหวัด	2	-	1	2	2	5	8	2	4	1	-	-	9	2	2	-
2) สอศคัดเลือก	2	2	8	8	2	4	10	5	5	16	3	3	2	3	7	-
2 เทคโนโลยีสารสนเทศ	1	-	1	2	3	3	3	2	4	8	1	2	4	1	2	-
1) โควตา	-	-	-	-	1	1	-	-	1	2	-	1	-	1	-	-
โควตาโรงเรียน	-	-	-	-	-	-	-	-	-	-	-	-	-	-	-	-
โควตาจังหวัด	-	-	-	-	1	1	-	-	1	2	-	1	-	1	-	-
2) สอศคัดเลือก	1	-	1	2	2	2	3	2	3	6	1	1	4	-	2	-
3. เทคโนโลยีสารสนเทศ	-	-	-	-	-	2	1	1	2	-	-	2	-	-	-	-
1) โควตา	-	-	-	-	-	2	1	1	2	-	-	2	-	-	-	-
โควตาโรงเรียน	-	-	-	-	-	-	1	1	2	-	-	2	-	-	-	-
โควตาจังหวัด	-	-	-	-	-	-	1	1	2	-	-	2	-	-	-	-
2) สอศคัดเลือก	-	-	-	-	-	-	-	-	-	-	-	-	-	-	-	-
4. สาธารณสุขศาสตร์	-	-	-	-	4	1	1	-	1	1	-	-	1	-	-	-
1) โควตา	-	-	-	-	1	1	1	-	1	1	-	-	1	-	-	-
โควตาโรงเรียน	-	-	-	-	-	-	-	-	-	-	-	-	-	-	-	-
โควตาจังหวัด	-	-	-	-	-	-	1	-	1	-	-	-	1	-	-	-
2) สอศคัดเลือก	-	-	-	-	3	-	-	-	-	-	-	-	-	-	-	-

ตารางที่ 15 (ต่อ) จำนวนนักศึกษาใหม่ จำแนกตามวิธีการรับเข้า กลุ่มสาขาวิชา และจังหวัดที่สำเร็จชั้นมัธยมศึกษาตอนปลาย

จังหวัดที่สำเร็จ ม.ปลาย	ทั้งา	ภูเกิด	สุราษฎร์ธานี	ระนอง	ชุมพร	สงขลา	สตูล	ตรัง	พัทลุง	ปัตตานี	ยะลา	นราธิวาส	รวม
วิธีการรับเข้า/กลุ่มสาขาวิชา													
รวมสี่กลุ่มสาขาวิชา	5	7	8	2	1	17	2	7	5	10	5	7	1,234
1) โควตา	1	1	-	2	1	-	-	2	-	7	3	3	477
โควตาโรงเรียน	-	-	-	-	-	-	-	-	-	-	-	-	176
โควตาจังหวัด	1	1	-	2	1	-	-	2	-	7	3	3	301
2) สอบคัดเลือก	4	6	8	-	-	17	2	5	5	3	2	4	757
1. วิศวกรรมศาสตร์	3	5	6	2	1	14	2	6	5	7	4	6	820
1) โควตา	-	1	-	2	1	-	-	1	-	4	3	3	296
โควตาโรงเรียน	-	-	-	-	-	-	-	-	-	-	-	-	116
โควตาจังหวัด	-	1	-	2	1	-	-	1	-	4	3	3	180
2) สอบคัดเลือก	3	4	6	-	-	14	2	5	5	3	1	3	524
2. เทคโนโลยีการเกษตร	1	2	2	-	-	2	-	-	-	-	1	1	269
1) โควตา	-	-	-	-	-	-	-	-	-	-	-	-	67
โควตาโรงเรียน	-	-	-	-	-	-	-	-	-	-	-	-	18
โควตาจังหวัด	-	-	-	-	-	-	-	-	-	-	-	-	49
2) สอบคัดเลือก	1	2	2	-	-	2	-	-	-	-	1	1	202
3. เทคโนโลยีสารสนเทศ	1	-	-	-	-	1	-	1	-	-	-	-	95
1) โควตา	1	-	-	-	-	-	-	1	-	-	-	-	79
โควตาโรงเรียน	-	-	-	-	-	-	-	-	-	-	-	-	30
โควตาจังหวัด	1	-	-	-	-	-	-	1	-	-	-	-	49
2) สอบคัดเลือก	-	-	-	-	-	1	-	-	-	-	-	-	16
4. สารสนเทศศาสตร์	-	-	-	-	-	-	-	-	-	3	-	-	50
1) โควตา	-	-	-	-	-	-	-	-	-	3	-	-	35
โควตาโรงเรียน	-	-	-	-	-	-	-	-	-	-	-	-	12
โควตาจังหวัด	-	-	-	-	-	-	-	-	-	3	-	-	23
2) สอบคัดเลือก	-	-	-	-	-	-	-	-	-	-	-	-	15

ตารางที่ 16 จำนวนนักศึกษาใหม่ จำนวนตามวิธีการรับเข้า กลุ่มสาขาวิชา และเพศ

วิธีการรับเข้า/กลุ่มสาขาวิชา	เพศ		ชาย		หญิง		รวม	
	จำนวน	ร้อยละ	จำนวน	ร้อยละ	จำนวน	ร้อยละ	จำนวน	ร้อยละ
รวมสี่กลุ่มสาขาวิชา	750	60.8	484	39.2	1,234	100.0		
1) โควตา	203	16.5	274	22.2	477	38.7		
โควตาโรงเรียน	71	5.8	105	8.5	176	14.3		
โควตাজังหวัด	132	10.7	169	13.7	301	24.4		
2) สอบคัดเลือก	547	44.3	210	17.0	757	61.3		
1. วิศวกรรมศาสตร์	609	49.4	211	17.1	820	66.5		
1) โควตา	168	13.6	128	10.4	296	24.0		
โควตาโรงเรียน	61	4.9	55	4.5	116	9.4		
โควตাজังหวัด	107	8.7	73	5.9	180	14.6		
2) สอบคัดเลือก	441	35.7	83	6.7	524	42.5		
2. เทคโนโลยีการเกษตร	109	8.8	160	13.0	269	21.8		
1) โควตา	14	1.1	53	4.3	67	5.4		
โควตาโรงเรียน	4	0.3	14	1.1	18	1.5		
โควตাজังหวัด	10	0.8	39	3.2	49	4.0		
2) สอบคัดเลือก	95	7.7	107	8.7	202	16.4		
3. เทคโนโลยีสารสนเทศ	17	1.4	78	6.3	95	7.7		
1) โควตา	14	1.1	65	5.3	79	6.4		
โควตาโรงเรียน	3	0.2	27	2.2	30	2.4		
โควตাজังหวัด	11	0.9	38	3.1	49	4.0		
2) สอบคัดเลือก	3	0.2	13	1.1	16	1.3		
4. สาขาอื่นศาสตร์	15	1.2	35	2.8	50	4.0		
1) โควตา	7	0.6	28	2.3	35	2.8		
โควตาโรงเรียน	3	0.2	9	0.7	12	1.0		
โควตাজังหวัด	4	0.3	19	1.5	23	1.9		
2) สอบคัดเลือก	8	0.6	7	0.6	15	1.2		

ตารางที่ 17 จำนวนนักศึกษาใหม่กลุ่มสาขาวิชาวิศวกรรมศาสตร์ จำแนกตามวิธีการรับเข้า และเพศ

วิธีกรรับเข้า	เพศ		ชาย		หญิง		รวม	
	จำนวน	ร้อยละ	จำนวน	ร้อยละ	จำนวน	ร้อยละ	จำนวน	ร้อยละ
รวมทั้งหมด	609	74.3	211	25.7	820	100.0		
1) โควตา	168	20.5	128	15.6	296	36.1		
โควตาโรงเรียน	61	7.4	55	6.7	116	14.1		
โควตาจังหวัด	107	13.0	73	8.9	180	22.0		
2) สอบคัดเลือก	441	53.8	83	10.1	524	63.9		

ตารางที่ 18 จำนวนนักศึกษาใหม่กลุ่มสาขาวิชาเทคโนโลยีการเกษตร จำแนกตามวิธีการรับเข้า และเพศ

วิธีกรรับเข้า	เพศ		ชาย		หญิง		รวม	
	จำนวน	ร้อยละ	จำนวน	ร้อยละ	จำนวน	ร้อยละ	จำนวน	ร้อยละ
รวมทั้งหมด	109	40.5	160	59.5	269	100.0		
1) โควตา	14	5.2	53	19.7	67	24.9		
โควตาโรงเรียน	4	1.5	14	5.2	18	6.7		
โควตาจังหวัด	10	3.7	39	14.5	49	18.2		
2) สอบคัดเลือก	95	35.3	107	39.8	202	75.1		

ตารางที่ 19 จำนวนนักศึกษาใหม่กลุ่มสาขาวิชาเทคโนโลยีสารสนเทศ จำแนกตามวิธีการรับเข้า และเพศ

วิธีการรับเข้า	เพศ		ชาย		หญิง		รวม	
	จำนวน	ร้อยละ	จำนวน	ร้อยละ	จำนวน	ร้อยละ	จำนวน	ร้อยละ
รวมทั้งหมด	17	17.9	78	82.1	95	100.0		
1) โควตา	14	14.7	65	68.4	79	83.2		
โควตาโรงเรียน	3	3.2	27	28.4	30	31.6		
โควตাজังหวัด	11	11.6	38	40.0	49	51.6		
2) สอบคัดเลือก	3	3.2	13	13.7	16	16.8		

ตารางที่ 20 จำนวนนักศึกษาใหม่กลุ่มสาขาวิชาสาธารณสุขศาสตร์ จำแนกตามวิธีการรับเข้า และเพศ

วิธีการรับเข้า	เพศ		ชาย		หญิง		รวม	
	จำนวน	ร้อยละ	จำนวน	ร้อยละ	จำนวน	ร้อยละ	จำนวน	ร้อยละ
รวมทั้งหมด	15	30.0	35	70.0	50	100.0		
1) โควตา	7	14.0	28	56.0	35	70.0		
โควตาโรงเรียน	3	6.0	9	18.0	12	24.0		
โควตাজังหวัด	4	8.0	19	38.0	23	46.0		
2) สอบคัดเลือก	8	16.0	7	14.0	15	30.0		

ตารางที่ 21 จำนวนนักศึกษาใหม่กลุ่มโศกนาฏกรรมศาสตร์ จำนวนตามกลุ่มสาขาวิชา และเพศ

กลุ่มสาขาวิชา	ชาย		หญิง		รวม	
	จำนวน	ร้อยละ	จำนวน	ร้อยละ	จำนวน	ร้อยละ
รวมทั้งหมด	203	42.6	274	57.4	477	100.0
1) วิศวกรรมศาสตร์	168	35.2	128	26.8	296	62.1
2) เทคโนโลยีการเกษตร	14	2.9	53	11.1	67	14.0
3) เทคโนโลยีสารสนเทศ	14	2.9	65	13.6	79	16.6
4) สาธารณสุขศาสตร์	7	1.5	28	5.9	35	7.3

ตารางที่ 22 จำนวนนักศึกษาใหม่กลุ่มศิลปศึกษา จำนวนตามกลุ่มสาขาวิชา และเพศ

กลุ่มสาขาวิชา	ชาย		หญิง		รวม	
	จำนวน	ร้อยละ	จำนวน	ร้อยละ	จำนวน	ร้อยละ
รวมทั้งหมด	547	72.3	210	27.7	757	100.0
1) วิศวกรรมศาสตร์	441	58.3	83	11.0	524	69.2
2) เทคโนโลยีการเกษตร	95	12.5	107	14.1	202	26.7
3) เทคโนโลยีสารสนเทศ	3	0.4	13	1.7	16	2.1
4) สาธารณสุขศาสตร์	8	1.1	7	0.9	15	2.0

ตารางที่ 23 จำนวนนักศึกษาใหม่ จำนวนตามวิธีการรับเข้า กลุ่มสาขาวิชา และอายุ

อายุ	16 ปี		17 ปี		18 ปี		19 ปี		20 ปี		21 ปี		22 ปีขึ้นไป		รวม	
	จำนวน	ร้อยละ	จำนวน	ร้อยละ	จำนวน	ร้อยละ	จำนวน	ร้อยละ	จำนวน	ร้อยละ	จำนวน	ร้อยละ	จำนวน	ร้อยละ	จำนวน	ร้อยละ
วิธีการรับเข้า/กลุ่มสาขาวิชา																
รวมศึกษานิเทศศาสตร์	5	0.4	103	8.4	624	50.6	441	35.7	35	2.8	12	1.0	14	1.1	1,234	100.0
1) โควตา	2	0.2	18	1.5	222	18.0	229	18.6	1	0.1	3	0.2	2	0.2	477	38.7
โควตาโรงเรียน	2	0.2	5	0.4	75	6.1	92	7.5	-	-	2	0.2	-	-	176	14.3
โควตাজังหวัด	-	-	13	1.1	147	11.9	137	11.1	1	0.1	1	0.1	2	0.2	301	24.4
2) สอบคัดเลือก	3	0.2	85	6.9	402	32.6	212	17.2	34	2.8	9	0.7	12	1.0	757	61.3
1. วิศวกรรมศาสตร์	4	0.3	65	5.3	400	32.4	302	24.5	28	2.3	10	0.8	11	0.9	820	66.5
1) โควตา	2	0.2	13	1.1	135	10.9	142	11.5	1	0.1	1	0.1	2	0.2	296	24.0
โควตาโรงเรียน	2	0.2	3	0.2	50	4.1	60	4.9	-	-	1	0.1	-	-	116	9.4
โควตাজังหวัด	-	-	10	0.8	85	6.9	82	6.6	1	0.1	-	-	2	0.2	180	14.6
2) สอบคัดเลือก	2	0.2	52	4.2	265	21.5	160	13.0	27	2.2	9	0.7	9	0.7	524	42.5
2. เทคโนโลยีสารสนเทศ	1	0.1	30	2.4	145	11.8	84	6.8	6	0.5	1	0.1	2	0.2	269	21.8
1) โควตา	-	-	1	0.1	28	2.3	37	3.0	-	-	1	0.1	-	-	67	5.4
โควตาโรงเรียน	-	-	1	0.1	6	0.5	11	0.9	-	-	-	-	-	-	18	1.5
โควตাজังหวัด	-	-	-	-	22	1.8	26	2.1	-	-	1	0.1	-	-	49	4.0
2) สอบคัดเลือก	1	0.1	29	2.4	117	9.5	47	3.8	6	0.5	-	-	2	0.2	202	16.4
3. เทคโนโลยีสารสนเทศ	-	-	3	0.2	55	4.5	38	2.9	-	-	1	0.1	-	-	95	7.7
1) โควตา	-	-	2	0.2	42	3.4	34	2.8	-	-	1	0.1	-	-	79	6.4
โควตาโรงเรียน	-	-	1	0.1	13	1.1	15	1.2	-	-	1	0.1	-	-	30	2.4
โควตাজังหวัด	-	-	1	0.1	29	2.4	19	1.5	-	-	-	-	-	-	49	4.0
2) สอบคัดเลือก	-	-	1	0.1	13	1.1	2	0.2	-	-	-	-	-	-	16	1.3
4. สาขารณศาสตร์	-	-	5	0.4	24	1.9	19	1.5	1	0.1	-	-	1	0.1	50	4.0
1) โควตา	-	-	2	0.2	17	1.4	16	1.3	-	-	-	-	-	-	35	2.8
โควตาโรงเรียน	-	-	-	-	6	0.5	6	0.5	-	-	-	-	-	-	12	1.0
โควตাজังหวัด	-	-	2	0.2	11	0.9	10	0.8	-	-	-	-	-	-	23	1.9
2) สอบคัดเลือก	-	-	3	0.2	7	0.6	3	0.2	1	0.1	-	-	1	0.1	15	1.2

กลุ่มสาขาวิชา

	Mean	SD	Mode	Minimum	Maximum
1. รวมศึกษานิเทศศาสตร์	18.41	0.88	18	16	24
2. วิศวกรรมศาสตร์	18.45	0.92	18	16	24
3. เทคโนโลยีสารสนเทศ	18.28	0.80	18	16	23
4. เทคโนโลยีสารสนเทศ	18.38	0.61	18	17	21
5. สาขารณศาสตร์	18.40	0.86	18	17	22

ตารางที่ 24 จำนวนนักศึกษาใหม่ จำแนกตามวิธีการรับเข้า กลุ่มสาขาวิชา และเชื้อชาติ

วิธีการรับเข้า/กลุ่มสาขาวิชา	เชื้อชาติ		ไทย		จีน		รวม	
	จำนวน	ร้อยละ	จำนวน	ร้อยละ	จำนวน	ร้อยละ	จำนวน	ร้อยละ
รวมศึกษากลุ่มสาขาวิชา	1,232	99.8	2	0.2	1,234	100.0		
1) โควตา	475	38.5	2	0.2	477	38.7		
โควตาโรงเรียน	176	14.3	-	-	176	14.3		
โควตาจังหวัด	299	24.2	2	0.2	301	24.4		
2) สอบคัดเลือก	757	61.3	-	-	757	61.3		
1. วิศวกรรมศาสตร์	819	66.4	1	0.1	820	66.5		
1) โควตา	295	23.9	1	0.1	296	24.0		
โควตาโรงเรียน	116	9.4	-	-	116	9.4		
โควตาจังหวัด	179	14.5	1	0.1	180	14.6		
2) สอบคัดเลือก	524	42.5	-	-	524	42.5		
2. เทคโนโลยีการเกษตร	269	21.8	-	-	269	21.8		
1) โควตา	67	5.4	-	-	67	5.4		
โควตาโรงเรียน	18	1.5	-	-	18	1.5		
โควตาจังหวัด	49	4.0	-	-	49	4.0		
2) สอบคัดเลือก	202	16.4	-	-	202	16.4		
3. เทคโนโลยีสารสนเทศ	94	7.6	1	0.1	95	7.7		
1) โควตา	78	6.3	1	0.1	79	6.4		
โควตาโรงเรียน	30	2.4	-	-	30	2.4		
โควตาจังหวัด	48	3.9	1	0.1	49	4.0		
2) สอบคัดเลือก	16	1.3	-	-	16	1.3		
4. สาธารณสุขศาสตร์	50	4.1	-	-	50	4.0		
1) โควตา	35	2.8	-	-	35	2.8		
โควตาโรงเรียน	12	1.0	-	-	12	1.0		
โควตาจังหวัด	23	1.9	-	-	23	1.9		
2) สอบคัดเลือก	15	1.2	-	-	15	1.2		

ตารางที่ 25 จำนวนนักศึกษาใหม่ จำแนกตามวิธีการรับเข้า กลุ่มสาขาวิชา และสัญชาติ

สัญชาติ	ไทย		อื่นๆ		รวม
	จำนวน	ร้อยละ	จำนวน	ร้อยละ	
วิธีการรับเข้า/กลุ่มสาขาวิชา					
รวมสี่กลุ่มสาขาวิชา	1,234	100.0	-	-	1,234
1) โควตา	477	38.7	-	-	477
โควตาโรงเรียน	176	14.3	-	-	176
โควตาจังหวัด	301	24.4	-	-	301
2) สอบคัดเลือก	757	61.3	-	-	757
1. วิศวกรรมศาสตร์	820	66.5	-	-	820
1) โควตา	296	24.0	-	-	296
โควตาโรงเรียน	116	9.4	-	-	116
โควตาจังหวัด	180	14.6	-	-	180
2) สอบคัดเลือก	524	42.5	-	-	524
2. เทคโนโลยีการเกษตร	269	21.8	-	-	269
1) โควตา	67	5.4	-	-	67
โควตาโรงเรียน	18	1.5	-	-	18
โควตาจังหวัด	49	4.0	-	-	49
2) สอบคัดเลือก	202	16.4	-	-	202
3. เทคโนโลยีสารสนเทศ	95	7.7	-	-	95
1) โควตา	79	6.4	-	-	79
โควตาโรงเรียน	30	2.4	-	-	30
โควตาจังหวัด	49	4.0	-	-	49
2) สอบคัดเลือก	16	1.3	-	-	16
4. ศึกษารณศาสตร์	50	4.1	-	-	50
1) โควตา	35	2.8	-	-	35
โควตาโรงเรียน	12	1.0	-	-	12
โควตาจังหวัด	23	1.9	-	-	23
2) สอบคัดเลือก	15	1.2	-	-	15

ตารางที่ 26 จำนวนนักศึกษาใหม่ จำแนกตามวิธีการรับเข้า กลุ่มสาขาวิชา และศาสนา

วิธีการรับเข้า/กลุ่มสาขาวิชา	ศาสนา		พุทธ		คริสต์		อิสลาม		ไม่ระบุ		รวม	
	จำนวน	ร้อยละ	จำนวน	ร้อยละ	จำนวน	ร้อยละ	จำนวน	ร้อยละ	จำนวน	ร้อยละ	จำนวน	ร้อยละ
รวมศึกษากลุ่มสาขาวิชา	1,206	97.7	8	0.6	18	1.5	2	0.2	1,234	100.0		
1) โควตา	458	37.1	4	0.3	15	1.2	-	-	477	38.7		
โควตาโรงเรียน	173	14.0	2	0.2	1	0.1	-	-	176	14.3		
โควตารัฐ	285	23.1	2	0.2	14	1.1	-	-	301	24.4		
2) สอบคัดเลือก	748	60.6	4	0.3	3	0.2	2	0.2	757	61.3		
1) วิศวกรรมศาสตร์	801	64.9	6	0.5	12	1.0	1	0.1	820	66.5		
1) โควตา	283	22.9	3	0.2	10	0.8	-	-	296	24.0		
โควตาโรงเรียน	114	9.2	2	0.2	-	-	-	-	116	9.4		
โควตารัฐ	169	13.7	1	0.1	10	0.8	-	-	180	14.6		
2) สอบคัดเลือก	518	42.0	3	0.2	2	0.2	1	0.1	524	42.5		
2. เทคโนโลยีการเกษตร	266	21.6	1	0.1	1	0.1	1	0.1	269	21.8		
1) โควตา	67	5.4	-	-	-	-	-	-	67	5.4		
โควตาโรงเรียน	18	1.5	-	-	-	-	-	-	18	1.5		
โควตารัฐ	49	4.0	-	-	-	-	-	-	49	4.0		
2) สอบคัดเลือก	199	16.1	1	0.1	1	0.1	1	0.1	202	16.4		
3. เทคโนโลยีสารสนเทศ	93	7.5	1	0.1	1	0.1	-	-	95	7.7		
1) โควตา	77	6.2	1	0.1	1	0.1	-	-	79	6.4		
โควตาโรงเรียน	30	2.4	-	-	-	-	-	-	30	2.4		
โควตารัฐ	47	3.8	1	0.1	1	0.1	-	-	49	4.0		
2) สอบคัดเลือก	16	1.3	-	-	-	-	-	-	16	1.3		
4. ศึกษารัฐศาสตร์	46	3.7	-	-	4	0.3	-	-	50	4.0		
1) โควตา	31	2.5	-	-	4	0.3	-	-	35	2.8		
โควตาโรงเรียน	11	0.9	-	-	1	0.1	-	-	12	1.0		
โควตารัฐ	20	1.6	-	-	3	0.2	-	-	23	1.9		
2) สอบคัดเลือก	15	1.2	-	-	-	-	-	-	15	1.2		

ตารางที่ 27 จำนวนนักศึกษาใหม่ จำแนกตามวิธีการรับเข้า กลุ่มสาขาวิชา และสถานศึกษาที่สำเร็จชั้นมัธยมศึกษาตอนปลาย

วิธีการรับเข้า/กลุ่มสาขาวิชา	สถานศึกษา		โรงเรียนมัธยมศึกษา		ศูนย์การศึกษาออกโรงเรียน		เทียบเท่า ม. ปลาย		รวม	
	จำนวน	ร้อยละ	จำนวน	ร้อยละ	จำนวน	ร้อยละ	จำนวน	ร้อยละ	จำนวน	ร้อยละ
รวมสี่กลุ่มสาขาวิชา	1,177	95.4	46	3.7	11	0.9	1,234	100.0		
1) โควตา	477	38.7	-	-	-	-	477	38.7		
โควตาโรงเรียน	176	14.3	-	-	-	-	176	14.3		
โควตาจังหวัด	301	24.4	-	-	-	-	301	24.4		
2) สอบคัดเลือก	700	56.7	46	3.7	11	0.9	757	61.3		
1. วิศวกรรมศาสตร์	776	62.9	33	2.7	11	0.9	820	66.5		
1) โควตา	296	24.0	-	-	-	-	296	24.0		
โควตาโรงเรียน	116	9.4	-	-	-	-	116	9.4		
โควตาจังหวัด	180	14.6	-	-	-	-	180	14.6		
2) สอบคัดเลือก	480	38.9	33	2.7	11	0.9	524	42.5		
2. เทคโนโลยีการเกษตร	257	20.8	12	1.0	-	-	269	21.8		
1) โควตา	67	5.4	-	-	-	-	67	5.4		
โควตาโรงเรียน	18	1.5	-	-	-	-	18	1.5		
โควตาจังหวัด	49	4.0	-	-	-	-	49	4.0		
2) สอบคัดเลือก	190	15.4	12	1.0	-	-	202	16.4		
3. เทคโนโลยีสารสนเทศ	94	7.6	1	0.1	-	-	95	7.7		
1) โควตา	79	6.4	-	-	-	-	79	6.4		
โควตาโรงเรียน	30	2.4	-	-	-	-	30	2.4		
โควตาจังหวัด	49	4.0	-	-	-	-	49	4.0		
2) สอบคัดเลือก	15	1.2	1	0.1	-	-	16	1.3		
4. สาธารณสุขศาสตร์	50	4.1	-	-	-	-	50	4.0		
1) โควตา	35	2.8	-	-	-	-	35	2.8		
โควตาโรงเรียน	12	1.0	-	-	-	-	12	1.0		
โควตาจังหวัด	23	1.9	-	-	-	-	23	1.9		
2) สอบคัดเลือก	15	1.2	-	-	-	-	15	1.2		

ตารางที่ 28 จำนวนนักศึกษาใหม่ จำแนกตามวิธีการรับเข้า กลุ่มสาขาวิชา และระดับคะแนนเฉลี่ยในชั้นมัธยมศึกษาตอนปลาย (GPA ม. ปลาย)

วิธีการรับเข้า/กลุ่มสาขาวิชา	1.00 - 1.49		1.50 - 1.99		2.00 - 2.49		2.50 - 2.99		3.00 - 3.49		3.50 - 3.99		รวม	
	จำนวน	ร้อยละ	จำนวน	ร้อยละ	จำนวน	ร้อยละ	จำนวน	ร้อยละ	จำนวน	ร้อยละ	จำนวน	ร้อยละ	จำนวน	ร้อยละ
รวมสี่กลุ่มสาขาวิชา	25	2.0	142	11.5	278	22.5	234	19.0	452	36.6	103	8.4	1,234	100.0
1) โควตา	-	-	-	-	-	-	8	0.6	372	30.1	97	7.9	477	38.7
โควตาโรงเรียน	-	-	-	-	-	-	4	0.3	137	11.1	35	2.8	176	14.3
โควตางังหวัด	-	-	-	-	-	-	4	0.3	235	19.0	62	5.0	301	24.4
2) สอบคัดเลือก	25	2.0	142	11.5	278	22.5	226	18.3	80	6.5	6	0.5	757	61.3
1. วิศวกรรมศาสตร์	21	1.7	106	8.6	193	15.6	150	12.2	281	22.8	69	5.6	320	66.5
1) โควตา	-	-	-	-	-	-	7	0.6	225	18.2	64	5.2	296	24.0
โควตาโรงเรียน	-	-	-	-	-	-	4	0.3	94	7.6	18	1.5	116	9.4
โควตางังหวัด	-	-	-	-	-	-	3	0.2	131	10.6	46	3.7	180	14.6
2) สอบคัดเลือก	21	1.7	106	8.6	193	15.6	143	11.6	56	4.5	5	0.4	524	42.5
2. เทคโนโลยีสารสนเทศ	4	0.3	35	2.8	77	6.2	71	5.8	76	6.2	6	0.5	269	21.8
1) โควตา	-	-	-	-	-	-	1	0.1	60	4.9	6	0.5	67	5.4
โควตาโรงเรียน	-	-	-	-	-	-	-	-	15	1.2	3	0.2	18	1.5
โควตางังหวัด	-	-	-	-	-	-	1	0.1	45	3.6	3	0.2	49	4.0
2) สอบคัดเลือก	4	0.3	35	2.8	77	6.2	70	5.7	16	1.3	-	-	202	16.4
3. เทคโนโลยีสารสนเทศ	-	-	1	0.1	2	0.2	6	0.5	65	5.3	21	1.7	95	7.7
1) โควตา	-	-	-	-	-	-	-	-	59	4.8	20	1.6	79	6.4
โควตาโรงเรียน	-	-	-	-	-	-	-	-	18	1.5	12	1.0	30	2.4
โควตางังหวัด	-	-	-	-	-	-	-	-	41	3.3	8	0.6	49	4.0
2) สอบคัดเลือก	-	-	1	0.1	2	0.2	6	0.5	6	0.5	1	0.1	16	1.3
4. สาธารณสุขศาสตร์	-	-	-	-	6	0.5	7	0.6	30	2.4	7	0.6	50	4.0
1) โควตา	-	-	-	-	-	-	-	-	28	2.3	7	0.6	35	2.8
โควตาโรงเรียน	-	-	-	-	-	-	-	-	10	0.8	2	0.2	12	1.0
โควตางังหวัด	-	-	-	-	-	-	-	-	18	1.5	5	0.4	23	1.9
2) สอบคัดเลือก	-	-	-	-	6	0.5	7	0.6	2	0.2	-	-	15	1.2

ตารางที่ 29 จำนวนนักศึกษาใหม่กลุ่มสาขาวิศวกรรมศาสตร์ จำแนกตามวิธีการรับเข้า และระดับคะแนนเฉลี่ยในชั้นมัธยมศึกษาตอนปลาย (GPA ม. ปลาย)

วิธีการรับเข้า	GPA ม. ปลาย		1.00 - 1.49		1.50 - 1.99		2.00 - 2.49		2.50 - 2.99		3.00 - 3.49		3.50 - 3.99		รวม	
	จำนวน	ร้อยละ	จำนวน	ร้อยละ	จำนวน	ร้อยละ	จำนวน	ร้อยละ	จำนวน	ร้อยละ	จำนวน	ร้อยละ	จำนวน	ร้อยละ	จำนวน	ร้อยละ
รวมทั้งหมด	21	2.6	106	12.9	193	23.5	150	18.3	281	34.3	69	8.4	820	100.0		
1) โควตา	-	-	-	-	-	-	7	0.9	225	27.4	64	7.8	296	36.1		
โควตาโรงเรียน	-	-	-	-	-	-	4	0.5	94	11.5	18	2.2	116	14.1		
โควตาจังหวัด	-	-	-	-	-	-	3	0.4	131	16.0	46	5.6	180	22.0		
2) สอบคัดเลือก	21	2.6	106	12.9	193	23.5	143	17.4	56	6.8	5	0.6	524	63.9		

ตารางที่ 30 จำนวนนักศึกษาใหม่กลุ่มสาขาวิชาเทคโนโลยีการเกษตร จำแนกตามวิธีการรับเข้า และระดับคะแนนเฉลี่ยในชั้นมัธยมศึกษาตอนปลาย (GPA ม. ปลาย)

วิธีการรับเข้า	GPA ม. ปลาย		1.00 - 1.49		1.50 - 1.99		2.00 - 2.49		2.50 - 2.99		3.00 - 3.49		3.50 - 3.99		รวม	
	จำนวน	ร้อยละ	จำนวน	ร้อยละ	จำนวน	ร้อยละ	จำนวน	ร้อยละ	จำนวน	ร้อยละ	จำนวน	ร้อยละ	จำนวน	ร้อยละ	จำนวน	ร้อยละ
รวมทั้งหมด	4	1.5	35	13.0	77	28.6	71	26.4	76	28.3	6	2.2	269	100.0		
1) โควตา	-	-	-	-	-	-	1	0.4	60	22.3	6	2.2	67	24.9		
โควตาโรงเรียน	-	-	-	-	-	-	-	-	15	5.6	3	1.1	18	6.7		
โควตาจังหวัด	-	-	-	-	-	-	1	0.4	45	16.7	3	1.1	49	18.2		
2) สอบคัดเลือก	4	1.5	35	13.0	77	28.6	70	26.0	16	5.9	-	-	202	75.1		

ตารางที่ 31 จำนวนนักศึกษาใหม่กลุ่มสาขาวิชาเทคโนโลยีสารสนเทศ จำนวนตามวิธีการรับเข้า และระดับคะแนนเฉลี่ยในชั้นมัธยมศึกษาตอนปลาย (GPA ม. ปลาย)

GPA ม. ปลาย	1.00 - 1.49		1.50 - 1.99		2.00 - 2.49		2.50 - 2.99		3.00 - 3.49		3.50 - 3.99		รวม	
	จำนวน	ร้อยละ	จำนวน	ร้อยละ	จำนวน	ร้อยละ	จำนวน	ร้อยละ	จำนวน	ร้อยละ	จำนวน	ร้อยละ	จำนวน	ร้อยละ
รวมทั้งหมด	-	-	7	1.7	2	2.1	6	6.3	65	68.4	21	22.1	95	100.0
1) โควตา	-	-	-	-	-	-	-	-	59	62.1	20	21.1	79	83.2
โควตาโรงเรียน	-	-	-	-	-	-	-	-	18	18.9	12	12.6	30	31.6
โควตาดังจังหวัด	-	-	-	-	-	-	-	-	41	43.2	8	8.4	49	51.6
2) สอบคัดเลือก	-	-	1	1.1	2	2.1	6	6.3	6	6.3	1	1.1	16	16.8

ตารางที่ 32 จำนวนนักศึกษาใหม่กลุ่มสาขาวิชาสารานุกรมศาสตร์ จำนวนตามวิธีการรับเข้า และระดับคะแนนเฉลี่ยในชั้นมัธยมศึกษาตอนปลาย (GPA ม. ปลาย)

GPA ม. ปลาย	1.00 - 1.49		1.50 - 1.99		2.00 - 2.49		2.50 - 2.99		3.00 - 3.49		3.50 - 3.99		รวม	
	จำนวน	ร้อยละ	จำนวน	ร้อยละ	จำนวน	ร้อยละ	จำนวน	ร้อยละ	จำนวน	ร้อยละ	จำนวน	ร้อยละ	จำนวน	ร้อยละ
รวมทั้งหมด	-	-	-	-	6	12.0	7	14.0	30	60.0	7	14.0	50	100.0
1) โควตา	-	-	-	-	-	-	-	-	28	56.0	7	14.0	35	70.0
โควตาโรงเรียน	-	-	-	-	-	-	-	-	10	20.0	2	4.0	12	24.0
โควตาดังจังหวัด	-	-	-	-	-	-	-	-	18	36.0	5	10.0	23	46.0
2) สอบคัดเลือก	-	-	-	-	6	12.0	7	14.0	2	4.0	-	-	15	30.0

ตารางที่ 33 จำนวนบัณฑิตศึกษาใหม่กลุ่มโควตา จำนวนตามกลุ่มสาขาวิชา และระดับคะแนนเฉลี่ยในชั้นมัธยมศึกษาตอนปลาย (GPA ม. ปลาย)

GPA ม. ปลาย	1.00 - 1.49		1.50 - 1.99		2.00 - 2.49		2.50 - 2.99		3.00 - 3.49		3.50 - 3.99		รวม	
	จำนวน	ร้อยละ	จำนวน	ร้อยละ	จำนวน	ร้อยละ	จำนวน	ร้อยละ	จำนวน	ร้อยละ	จำนวน	ร้อยละ	จำนวน	ร้อยละ
รวมทั้งหมด	-	-	-	-	-	-	8	1.7	572	78.0	97	20.3	477	100.0
1) วิศวกรรมศาสตร์	-	-	-	-	-	-	7	1.5	225	47.2	64	13.4	296	62.1
2) เทคโนโลยีการเกษตร	-	-	-	-	-	-	1	0.2	60	12.6	6	1.3	67	14.0
3) เทคโนโลยีสารสนเทศ	-	-	-	-	-	-	-	-	59	12.4	20	4.2	79	16.6
4) สาธารณสุขศาสตร์	-	-	-	-	-	-	-	-	28	5.9	7	1.5	35	7.3

ตารางที่ 34 จำนวนบัณฑิตศึกษาใหม่กลุ่มสอบคัดเลือก จำนวนตามกลุ่มสาขาวิชา และระดับคะแนนเฉลี่ยในชั้นมัธยมศึกษาตอนปลาย (GPA ม. ปลาย)

GPA ม. ปลาย	1.00 - 1.49		1.50 - 1.99		2.00 - 2.49		2.50 - 2.99		3.00 - 3.49		3.50 - 3.99		รวม	
	จำนวน	ร้อยละ	จำนวน	ร้อยละ	จำนวน	ร้อยละ	จำนวน	ร้อยละ	จำนวน	ร้อยละ	จำนวน	ร้อยละ	จำนวน	ร้อยละ
รวมทั้งหมด	25	3.3	142	18.7	278	36.7	226	29.9	80	10.6	6	0.8	757	100.0
1) วิศวกรรมศาสตร์	21	2.8	106	14.0	193	25.5	143	18.9	56	7.4	5	0.7	524	69.2
2) เทคโนโลยีการเกษตร	4	0.5	35	4.6	77	10.2	70	9.2	16	2.1	-	-	202	26.7
3) เทคโนโลยีสารสนเทศ	-	-	1	0.1	2	0.3	6	0.8	6	0.8	1	0.1	16	2.1
4) สาธารณสุขศาสตร์	-	-	-	-	6	0.8	7	0.9	2	0.3	-	-	15	2.0

ตารางที่ 35 ระดับคะแนนเฉลี่ยในชั้นมัธยมศึกษาตอนปลาย (GPA ม. ปลาย) จำแนกตามวิธีการรับเข้า และกลุ่มสาขาวิชา

GPA ม. ปลาย	GPA เฉลี่ย	ส่วนเบี่ยงเบนมาตรฐาน	GPA สูงสุด	GPA ต่ำสุด
วิธีการรับเข้า/กลุ่มสาขาวิชา				
รวมสี่กลุ่มสาขาวิชา	2.75	0.52	3.90	1.06
1) โควตา	3.34	0.19	3.90	2.91
โควตาโรงเรียน	3.34	0.20	3.77	2.91
โควตางังหวัด	3.35	0.18	3.90	2.94
2) สอบคัดเลือก	2.38	0.49	3.80	1.06
1. วิศวกรรมศาสตร์	2.71	0.64	3.90	1.06
1) โควตา	3.35	0.19	3.90	2.91
โควตาโรงเรียน	3.33	0.19	3.77	2.91
โควตางังหวัด	3.37	0.20	3.90	2.94
2) สอบคัดเลือก	2.35	0.51	3.71	1.06
2. เทคโนโลยีการเกษตร	2.62	0.54	3.71	1.16
1) โควตา	3.29	0.14	3.71	2.97
โควตาโรงเรียน	3.27	0.19	3.71	3.01
โควตางังหวัด	3.29	0.13	3.60	2.97
2) สอบคัดเลือก	2.39	0.44	3.43	1.16
3. เทคโนโลยีสารสนเทศ	3.30	0.31	3.80	1.82
1) โควตา	3.37	0.20	3.77	3.00
โควตาโรงเรียน	3.42	0.24	3.75	3.00
โควตางังหวัด	3.34	0.17	3.77	3.01
2) สอบคัดเลือก	2.93	0.48	3.80	1.82
4. สาธารณสุขศาสตร์	3.09	0.45	3.79	2.00
1) โควตา	3.33	0.20	3.79	3.03
โควตาโรงเรียน	3.29	0.20	3.62	3.03
โควตางังหวัด	3.35	0.20	3.79	3.08
2) สอบคัดเลือก	2.53	0.37	3.06	2.00

ตารางที่ 36 จำนวนบัณฑิตศึกษาใหม่กลุ่มสอบคัดเลือก จำนวนตามกลุ่มสาขาวิชา และสถานศึกษาที่สำเร็จชั้นมัธยมศึกษาตอนปลาย

สถานศึกษา	โรงเรียนมัธยมศึกษา		ศูนย์การศึกษาออกโรงเรียน		เทียบเท่า ม. ปลาย		รวม	
	จำนวน	ร้อยละ	จำนวน	ร้อยละ	จำนวน	ร้อยละ	จำนวน	ร้อยละ
กลุ่มสาขาวิชา								
รวมทั้งหมด	700	92.5	46	6.0	11	1.5	757	100.0
1) วิศวกรรมศาสตร์	480	91.6	33	6.3	11	2.1	524	100.0
2) เทคโนโลยีการเกษตร	190	94.1	12	5.9	-	-	202	100.0
3) เทคโนโลยีสารสนเทศ	15	93.8	1	6.2	-	-	16	100.0
4) สาธารณสุขศาสตร์	15	100.0	-	-	-	-	15	100.0

ตารางที่ 37 จำนวนบัณฑิตศึกษาใหม่กลุ่มสอบคัดเลือก จำนวนตามกลุ่มสาขาวิชา และปีการศึกษาที่สำเร็จชั้นมัธยมศึกษาตอนปลาย

ปีการศึกษาที่สำเร็จ	ก่อน 2538		2538		2539		2540		2541		รวม	
	จำนวน	ร้อยละ	จำนวน	ร้อยละ	จำนวน	ร้อยละ	จำนวน	ร้อยละ	จำนวน	ร้อยละ	จำนวน	ร้อยละ
กลุ่มสาขาวิชา												
รวมทั้งหมด	9	1.2	9	1.2	10	1.3	68	9.0	661	87.3	757	100.0
1) วิศวกรรมศาสตร์	6	1.1	9	1.7	9	1.7	46	8.8	454	86.6	524	100.0
2) เทคโนโลยีการเกษตร	2	1.0	-	-	1	0.5	20	9.9	179	88.6	202	100.0
3) เทคโนโลยีสารสนเทศ	-	-	-	-	-	-	1	6.2	15	93.8	16	100.0
4) สาธารณสุขศาสตร์	1	6.7	-	-	-	-	1	6.7	13	86.6	15	100.0

ตารางที่ 38 จำนวนนักศึกษาใหม่กลุ่มสอบคัดเลือก จำนวนตามกลุ่มสาขาวิชา และคะแนนสอบเข้ามหาวิทยาลัย

ช่วงคะแนน	กลุ่มสาขาวิชา		วิศวกรรมศาสตร์		เทคโนโลยีการเกษตร		เทคโนโลยีสารสนเทศ		สาธารณสุขศาสตร์		รวม	
	จำนวน	ร้อยละ	จำนวน	ร้อยละ	จำนวน	ร้อยละ	จำนวน	ร้อยละ	จำนวน	ร้อยละ	จำนวน	ร้อยละ
ต่ำกว่า 160	27	3.6	-	-	-	-	-	-	-	-	27	3.6
160 - 169	121	16.0	108	14.3	-	-	-	-	-	-	229	30.3
170 - 179	146	19.3	64	8.5	-	-	-	-	-	-	210	27.7
180 - 189	97	12.8	17	2.2	-	-	-	-	-	-	114	15.1
190 - 199	77	10.2	9	1.2	-	-	-	-	-	-	86	11.4
200 - 209	36	4.8	3	0.4	-	-	-	-	-	-	39	5.2
210 - 219	12	1.6	1	0.1	-	-	5	0.7	-	-	18	2.4
220 - 229	5	0.7	-	-	-	-	3	0.4	-	-	8	1.1
230 - 239	2	0.3	-	-	-	-	1	0.1	-	-	3	0.4
240 - 249	1	0.1	-	-	-	-	1	0.1	-	-	2	0.3
250 - 259	-	-	-	-	-	-	3	0.4	-	-	3	0.4
260 - 269	-	-	-	-	-	-	-	-	-	-	-	-
270 - 279	-	-	-	-	-	-	-	-	-	2	2	0.3
280 - 289	-	-	-	-	-	-	1	0.1	-	8	9	1.2
290 - 299	-	-	-	-	-	-	-	-	-	1	1	0.1
300 ขึ้นไป	-	-	-	-	-	-	2	0.3	-	4	6	0.8
รวม	524	69.3	202	26.6	16	2.1	15	2.0	757	100.0		

	วิศวกรรมศาสตร์	เทคโนโลยีการเกษตร	เทคโนโลยีสารสนเทศ	สาธารณสุขศาสตร์
คะแนนสูงสุด	243.29	214.00	313.50	351.25
คะแนนต่ำสุด	157.43	162.50	216.00	279.25
คะแนนเฉลี่ย	179.76	171.52	243.76	297.38

แหล่งข้อมูล : ศูนย์บริการการศึกษา

ตารางที่ 39 จำนวนนักศึกษาในกลุ่มสอบคัดเลือก จำแนกตามกลุ่มสาขาวิชา และจำนวนครั้งในการสมัครเข้าศึกษาผ่านทบวงมหาวิทยาลัย (Entrance)

กลุ่มสาขาวิชา	จำนวนครั้งในการสมัคร		ครั้งที่ 1		ครั้งที่ 2		ครั้งที่ 3		ครั้งที่ 4 ขึ้นไป		ไม่ระบุ		รวม	
	จำนวน	ร้อยละ	จำนวน	ร้อยละ	จำนวน	ร้อยละ	จำนวน	ร้อยละ	จำนวน	ร้อยละ	จำนวน	ร้อยละ	จำนวน	ร้อยละ
รวมทั้งหมด	548	72.4	159	21.0	15	2.1	1	0.1	33	4.4	757	100.0		
1) วิศวกรรมศาสตร์	391	74.6	100	19.1	12	2.3	1	0.2	20	3.8	524	100.0		
2) เทคโนโลยีการเกษตร	140	69.3	45	22.3	4	2.0	-	-	13	6.4	202	100.0		
3) เทคโนโลยีสารสนเทศ	9	56.3	7	43.8	-	-	-	-	-	-	16	100.0		
4) สาธารณสุขศาสตร์	8	53.3	7	46.7	-	-	-	-	-	-	15	100.0		

ตารางที่ 40 จำนวนนักศึกษาใหม่กลุ่มสอบคัดเลือก จำแนกตามกลุ่มสาขาวิชา และอันดับการเลือกมหาวิทยาลัยเทคโนโลยีสุรนารี (มทส)

กลุ่มสาขาวิชา	อันดับการเลือก มทส		อันดับ 1		อันดับ 2		อันดับ 3		อันดับ 4		ไม่ระบุ		รวม	
	จำนวน	ร้อยละ	จำนวน	ร้อยละ	จำนวน	ร้อยละ	จำนวน	ร้อยละ	จำนวน	ร้อยละ	จำนวน	ร้อยละ	จำนวน	ร้อยละ
รวมทั้งหมด	270	35.7	156	20.6	164	21.7	108	14.3	59	7.7	757	100.0		
1) วิศวกรรมศาสตร์	237	45.2	121	23.0	92	17.6	37	7.1	37	7.1	524	100.0		
2) เทคโนโลยีการเกษตร	25	12.4	27	13.4	65	32.2	63	31.2	22	10.8	202	100.0		
3) เทคโนโลยีสารสนเทศ	2	12.5	3	18.8	6	37.5	5	31.2	-	-	16	100.0		
4) สาธารณสุขศาสตร์	6	40.0	5	33.3	1	6.7	3	20.0	-	-	15	100.0		

ตารางที่ 41 จำนวนนักศึกษาใหม่ในกลุ่มสอบคัดเลือก จำนวนตามกลุ่มสาขาวิชา และการศึกษาในสถาบันอุดมศึกษาอื่นมาก่อน

กลุ่มสาขาวิชา	ไม่เคย		เคย		ไม่ระบุ		รวม	
	จำนวน	ร้อยละ	จำนวน	ร้อยละ	จำนวน	ร้อยละ	จำนวน	ร้อยละ
รวมทั้งหมด	653	86.3	92	12.2	12	1.5	757	100.0
1) วิศวกรรมศาสตร์	443	84.5	71	13.6	10	1.9	524	100.0
2) เทคโนโลยีการเกษตร	181	89.6	19	9.4	2	1.0	202	100.0
3) เทคโนโลยีสารสนเทศ	16	100.0	-	-	-	-	16	100.0
4) สาธารณสุขศาสตร์	13	86.7	2	13.3	-	-	15	100.0

ตารางที่ 42 จำนวนนักศึกษาใหม่ในกลุ่มสอบคัดเลือก ที่เคยศึกษาในสถาบันอุดมศึกษาอื่นมาก่อน จำนวนตามกลุ่มสาขาวิชา และจำนวนปีที่เคยศึกษา

กลุ่มสาขาวิชา	จำนวนปีที่เคยศึกษา		1 ปี		2 ปี		3 ปี		4 ปีขึ้นไป		ไม่ระบุ		รวม	
	จำนวน	ร้อยละ	จำนวน	ร้อยละ	จำนวน	ร้อยละ	จำนวน	ร้อยละ	จำนวน	ร้อยละ	จำนวน	ร้อยละ	จำนวน	ร้อยละ
รวมทั้งหมด	71	77.2	6	6.5	11	12.0	3	3.3	1	1.0	92	100.0		
1) วิศวกรรมศาสตร์	54	76.1	4	5.6	11	15.5	2	2.8	-	-	71	100.0		
2) เทคโนโลยีการเกษตร	16	84.1	1	5.3	-	-	1	5.3	1	5.3	19	100.0		
3) เทคโนโลยีสารสนเทศ	-	-	-	-	-	-	-	-	-	-	-	-		
4) สาธารณสุขศาสตร์	1	50.0	1	50.0	-	-	-	-	-	-	2	100.0		

ตารางที่ 43 จำนวนนักศึกษาใหม่ จำแนกตามวิธีการรับเข้า กลุ่มสาขาวิชา และประเภทของค่าใช้จ่ายส่วนตัวต่อเดือน

วิธีการรับเข้า/กลุ่มสาขาวิชา	ต่ำกว่า 1,500		1,500 - 1,999		2,000 - 2,499		2,500 - 2,999		3,000 - 3,499		3,500 - 3,999		4,000 - 4,499		4,500 - 4,999		5,000 ขึ้นไป		ไม่ระบุ		รวม	
	จำนวน	ร้อยละ	จำนวน	ร้อยละ	จำนวน	ร้อยละ	จำนวน	ร้อยละ	จำนวน	ร้อยละ	จำนวน	ร้อยละ	จำนวน	ร้อยละ	จำนวน	ร้อยละ	จำนวน	ร้อยละ	จำนวน	ร้อยละ		
																						จำนวน
รวมสี่กลุ่มสาขาวิชา	80	6.5	73	5.9	209	16.9	192	15.6	367	29.7	62	5.1	110	8.9	15	1.2	35	2.8	91	7.4	1,234	100.0
1) โควตา	48	3.9	46	3.7	90	7.3	95	7.7	122	9.9	12	1.0	20	1.6	2	0.2	3	0.2	39	3.2	477	38.7
โควตาโรงเรียน	23	1.9	19	1.5	39	3.2	29	2.4	43	3.5	2	0.2	6	0.5	1	0.1	1	0.1	13	1.1	176	14.3
โควตารัฐ	25	2.0	27	2.2	51	4.1	66	5.3	79	6.4	10	0.8	14	1.1	1	0.1	2	0.2	26	2.1	301	24.4
2) สอบคัดเลือก	32	2.6	27	2.2	119	9.6	97	7.9	245	19.9	50	4.1	90	7.3	13	1.1	32	2.6	52	4.2	757	61.3
1) วิศวกรรมศาสตร์	49	4.0	43	3.5	130	10.5	127	10.3	262	21.2	39	3.2	75	6.1	11	0.9	23	1.9	61	4.9	820	66.5
1) โควตา	26	2.1	26	2.1	55	4.5	61	4.9	82	6.6	8	0.6	13	1.1	2	0.2	2	0.2	21	1.7	296	24.0
โควตาโรงเรียน	14	1.1	11	0.9	24	1.9	21	1.7	30	2.4	1	0.1	3	0.2	1	0.1	1	0.1	10	0.8	116	9.4
โควตารัฐ	12	1.0	15	1.2	31	2.5	40	3.2	52	4.2	7	0.6	10	0.8	1	0.1	1	0.1	11	0.9	180	14.6
2) สอบคัดเลือก	23	1.9	17	1.4	75	6.1	66	5.3	180	14.6	31	2.5	62	5.0	9	0.7	21	1.7	40	3.2	524	42.5
2) เทคโนโลยีสารสนเทศ	15	1.2	21	1.7	44	3.6	41	3.3	72	5.8	17	1.4	27	2.2	3	0.2	10	0.8	19	1.5	269	21.8
1) โควตา	7	0.6	11	0.9	9	0.7	14	1.1	16	1.3	1	0.1	1	0.1	-	-	-	-	8	0.6	67	5.4
โควตาโรงเรียน	2	0.2	2	0.2	2	0.2	3	0.2	6	0.5	-	-	1	0.1	-	-	-	-	2	0.2	18	1.5
โควตารัฐ	5	0.4	9	0.7	7	0.6	11	0.9	10	0.8	1	0.1	-	-	-	-	-	-	6	0.5	49	4.0
2) สอบคัดเลือก	8	0.6	10	0.8	35	2.8	27	2.2	56	4.5	16	1.3	26	2.1	3	0.2	10	0.8	11	0.9	202	16.4
3) เทคโนโลยีสารสนเทศ	12	1.0	5	0.4	19	1.5	15	1.2	22	1.8	4	0.3	7	0.6	1	0.1	1	0.1	9	0.7	95	7.7
1) โควตา	11	0.9	5	0.4	14	1.1	14	1.1	17	1.4	3	0.2	6	0.5	-	-	1	0.1	8	0.6	79	6.4
โควตาโรงเรียน	4	0.3	4	0.3	9	0.7	4	0.3	5	0.4	1	0.1	2	0.2	-	-	-	-	1	0.1	30	2.4
โควตารัฐ	7	0.6	1	0.1	5	0.4	10	0.8	12	1.0	2	0.2	4	0.3	-	-	1	0.1	7	0.6	49	4.0
2) สอบคัดเลือก	1	0.1	-	-	5	0.4	1	0.1	5	0.4	1	0.1	1	0.1	1	0.1	-	-	1	0.1	16	1.3
4) สาธารณสุขศาสตร์	4	0.3	4	0.3	16	1.3	9	0.7	11	0.9	2	0.2	1	0.1	-	-	1	0.1	2	0.2	50	4.0
1) โควตา	4	0.3	4	0.3	12	1.0	6	0.5	7	0.6	-	-	-	-	-	-	-	-	2	0.2	35	2.8
โควตาโรงเรียน	3	0.2	2	0.2	4	0.3	1	0.1	2	0.2	-	-	-	-	-	-	-	-	-	-	12	1.0
โควตารัฐ	1	0.1	2	0.2	8	0.6	5	0.4	5	0.4	-	-	-	-	-	-	-	-	2	0.2	23	1.9
2) สอบคัดเลือก	-	-	-	-	4	0.3	3	0.2	4	0.3	2	0.2	1	0.1	-	-	1	0.1	-	-	15	1.2

กลุ่มสาขาวิชา

1. รวมสี่กลุ่มสาขาวิชา
2. วิศวกรรมศาสตร์
3. เทคโนโลยีการเกษตร
4. เทคโนโลยีสารสนเทศ
5. สาธารณสุขศาสตร์

Minimum	Mode	Median	Maximum
1,000	3,000	3,024	6,000
1,000	3,000	3,058	6,000
1,000	3,000	3,027	6,000
1,000	3,000	2,732	5,000
1,000	2,000	2,500	5,000

ตารางที่ 4.4 จำนวนนักศึกษารับเข้าใหม่ จำนวนตามวิธีการรับเข้าใหม่ จำนวนตามวิธีการรับเข้าใหม่ กลุ่มสาขาวิชา และสถานภาพสมรสของบิดาและมารดา

วิธีการรับเข้า/กลุ่มสาขาวิชา	สถานภาพสมรส		สมรสและอยู่ด้วยกัน		สมรสและแยกกันอยู่		หย่าร้าง		บิดาถึงแก่กรรม		มารดาถึงแก่กรรม		ทั้งบิดาและมารดาถึงแก่กรรม		ไม่ระบุ		รวม	
	จำนวน	ร้อยละ	จำนวน	ร้อยละ	จำนวน	ร้อยละ	จำนวน	ร้อยละ	จำนวน	ร้อยละ	จำนวน	ร้อยละ	จำนวน	ร้อยละ	จำนวน	ร้อยละ	จำนวน	ร้อยละ
รวมกลุ่มสาขาวิชา	976	79.1	60	4.9	99	8.0	66	5.4	16	1.3	7	0.6	3	0.2	14	1.1	1,234	100.0
1) โควตา	393	31.8	21	1.7	33	2.7	19	1.5	2	0.6	2	0.2	2	0.2	2	0.2	477	38.7
โควตาโรงเรียน	143	11.6	7	0.6	16	1.3	8	0.6	2	0.2	-	-	-	-	-	-	176	14.3
โควตางังหวัด	250	20.3	14	1.1	17	1.4	11	0.9	5	0.4	2	0.2	2	0.2	2	0.2	301	24.4
2) สอบคัดเลือก	583	47.2	39	3.2	66	5.3	47	3.8	9	0.7	1	0.1	1	0.1	12	1.0	757	61.3
1. วิศวกรรมศาสตร์	643	52.1	39	3.2	67	5.4	49	4.0	8	0.6	2	0.2	2	0.2	12	1.0	820	66.5
1) โควตา	242	19.6	10	0.8	23	1.9	15	1.2	3	0.2	1	0.1	1	0.1	2	0.2	296	24.0
โควตาโรงเรียน	89	7.2	6	0.5	12	1.0	8	0.6	1	0.1	-	-	-	-	-	-	116	9.4
โควตางังหวัด	153	12.4	4	0.3	11	0.9	7	0.6	2	0.2	1	0.1	1	0.1	2	0.2	180	14.6
2) สอบคัดเลือก	401	32.5	29	2.4	44	3.6	34	2.8	5	0.4	1	0.1	1	0.1	10	0.8	524	42.5
2. เทคโนโลยีการเกษตร	218	17.7	10	0.8	21	1.7	13	1.1	5	0.4	-	-	-	-	2	0.2	269	21.8
1) โควตา	58	4.7	3	0.2	3	0.2	2	0.2	1	0.1	-	-	-	-	-	-	67	5.4
โควตาโรงเรียน	18	1.5	-	-	-	-	-	-	-	-	-	-	-	-	-	-	18	1.5
โควตางังหวัด	40	3.2	3	0.2	3	0.2	2	0.2	1	0.1	-	-	-	-	-	-	49	4.0
2) สอบคัดเลือก	160	13.0	7	0.6	18	1.5	11	0.9	4	0.3	-	-	-	-	2	0.2	202	16.4
3. เทคโนโลยีสารสนเทศ	76	6.2	8	0.6	7	0.6	2	0.2	1	0.1	1	0.1	1	0.1	-	-	95	7.7
1) โควตา	66	5.3	5	0.4	5	0.4	1	0.1	1	0.1	1	0.1	1	0.1	-	-	79	6.4
โควตาโรงเรียน	27	2.2	-	-	3	0.2	-	-	-	-	-	-	-	-	-	-	30	2.4
โควตางังหวัด	39	3.2	5	0.4	2	0.2	1	0.1	1	0.1	1	0.1	1	0.1	-	-	49	4.0
2) สอบคัดเลือก	10	0.8	3	0.2	2	0.2	1	0.1	-	-	-	-	-	-	-	-	16	1.3
4. สาธารณสุขศาสตร์	39	3.2	3	0.2	4	0.3	2	0.2	2	0.2	-	-	-	-	-	-	50	4.0
1) โควตา	27	2.2	3	0.2	2	0.2	1	0.1	2	0.2	-	-	-	-	-	-	35	2.8
โควตาโรงเรียน	9	0.7	1	0.1	1	0.1	-	-	1	0.1	-	-	-	-	-	-	12	1.0
โควตางังหวัด	18	1.5	2	0.2	1	0.1	1	0.1	1	0.1	-	-	-	-	-	-	23	1.9
2) สอบคัดเลือก	12	1.0	-	-	2	0.2	1	0.1	-	-	-	-	-	-	-	-	15	1.2

ตารางที่ 45 จำนวนนักศึกษาใหม่กลุ่มสาขาวิชาวิศวกรรมศาสตร์ จำแนกตามวิธีการรับเข้า และสถานภาพสมรรถของบิดาและมารดา

สถานภาพสมรส	สมรสและอยู่ด้วยกัน		สมรสและแยกกันอยู่		หย่าร้าง		บิดาถึงแก่กรรม		มารดาถึงแก่กรรม		ทั้งบิดาและมารดาถึงแก่กรรม		ไม่ระบุ		รวม		
	จำนวน	ร้อยละ	จำนวน	ร้อยละ	จำนวน	ร้อยละ	จำนวน	ร้อยละ	จำนวน	ร้อยละ	จำนวน	ร้อยละ	จำนวน	ร้อยละ	จำนวน	ร้อยละ	
																	จำนวน
วิธีการรับเข้า																	
รวมทั้งหมด	643	78.4	39	1.7	67	8.2	49	6.0	5	1.0	2	0.2	12	1.5	820	100.0	
1) โควตา	242	29.5	10	1.2	23	2.8	15	1.8	3	0.4	1	0.1	2	0.2	296	36.1	
โควตาโรงเรียน	89	10.9	6	0.7	12	1.5	8	1.0	1	0.1	-	-	-	-	116	14.1	
โควตাজังหวัด	153	18.7	4	0.5	11	1.3	7	0.9	2	0.2	1	0.1	2	0.2	180	22.0	
2) สอบคัดเลือก	401	48.9	29	3.5	44	5.4	34	4.1	5	0.6	1	0.1	10	1.2	524	63.9	

ตารางที่ 46 จำนวนนักศึกษาใหม่กลุ่มสาขาวิชาเทคโนโลยีการเกษตร จำแนกตามวิธีการรับเข้า และสถานภาพสมรรถของบิดาและมารดา

สถานภาพสมรส	สมรสและอยู่ด้วยกัน		สมรสและแยกกันอยู่		หย่าร้าง		บิดาถึงแก่กรรม		มารดาถึงแก่กรรม		ทั้งบิดาและมารดาถึงแก่กรรม		ไม่ระบุ		รวม		
	จำนวน	ร้อยละ	จำนวน	ร้อยละ	จำนวน	ร้อยละ	จำนวน	ร้อยละ	จำนวน	ร้อยละ	จำนวน	ร้อยละ	จำนวน	ร้อยละ	จำนวน	ร้อยละ	
																	จำนวน
วิธีการรับเข้า																	
รวมทั้งหมด	215	81.7	10	3.7	21	7.8	13	4.8	5	1.9	-	-	2	0.7	269	100.0	
1) โควตา	58	21.6	3	1.1	3	1.1	2	0.7	1	0.4	-	-	-	-	67	24.9	
โควตาโรงเรียน	18	6.7	-	-	-	-	-	-	-	-	-	-	-	-	18	6.7	
โควตাজังหวัด	40	14.9	3	1.1	3	1.1	2	0.7	1	0.4	-	-	-	-	49	18.2	
2) สอบคัดเลือก	160	59.5	7	2.6	18	6.7	11	4.1	4	1.5	-	-	2	0.7	202	75.1	

ตารางที่ 47 จำนวนนักศึกษาใหม่กลุ่มสาขาวิชาเทคโนโลยีสารสนเทศ จำนวนตามวิธีการรับเข้า และสถานภาพสมรรถของบิดาและมารดา

สถานภาพสมรส	สมรสและอยู่ด้วยกัน		สมรสและแยกกันอยู่		หย่าร้าง		บิดาถึงแก่กรรม		มารดาถึงแก่กรรม		ทั้งบิดาและมารดาถึงแก่กรรม		ไม่ระบุ		รวม	
	จำนวน	ร้อยละ	จำนวน	ร้อยละ	จำนวน	ร้อยละ	จำนวน	ร้อยละ	จำนวน	ร้อยละ	จำนวน	ร้อยละ	จำนวน	ร้อยละ	จำนวน	ร้อยละ
วิธีการรับเข้า	76	79.9	8	8.4	7	7.4	2	2.1	1	1.1	1	1.1	1	1.1	95	100.0
รวมทั้งหมด	66	69.5	5	5.3	5	5.3	1	1.1	1	1.1	1	1.1	1	1.1	79	83.2
1) โควตา	27	28.4	-	-	3	3.2	-	-	-	-	-	-	-	-	30	31.6
โควตาโรงเรียน	39	41.1	5	5.3	2	2.1	1	1.1	1	1.1	1	1.1	1	1.1	49	51.6
โควตাজังหวัด	10	10.5	3	3.2	2	2.1	1	1.1	1	1.1	1	1.1	1	1.1	16	16.8
2) สอบคัดเลือก																

ตารางที่ 48 จำนวนนักศึกษาใหม่กลุ่มสาขาวิชาสาธารณสุขศาสตร์ จำนวนตามวิธีการรับเข้า และสถานภาพสมรรถของบิดาและมารดา

สถานภาพสมรส	สมรสและอยู่ด้วยกัน		สมรสและแยกกันอยู่		หย่าร้าง		บิดาถึงแก่กรรม		มารดาถึงแก่กรรม		ทั้งบิดาและมารดาถึงแก่กรรม		ไม่ระบุ		รวม	
	จำนวน	ร้อยละ	จำนวน	ร้อยละ	จำนวน	ร้อยละ	จำนวน	ร้อยละ	จำนวน	ร้อยละ	จำนวน	ร้อยละ	จำนวน	ร้อยละ	จำนวน	ร้อยละ
วิธีการรับเข้า	39	73.0	3	6.0	4	8.0	2	4.0	2	4.0	-	-	-	-	50	100.0
รวมทั้งหมด	27	54.0	3	6.0	2	4.0	1	2.0	2	4.0	-	-	-	-	35	70.0
1) โควตา	9	18.0	1	2.0	1	2.0	-	-	1	2.0	-	-	-	-	12	24.0
โควตาโรงเรียน	18	36.0	2	4.0	1	2.0	1	2.0	1	2.0	-	-	-	-	23	46.0
โควตাজังหวัด	12	24.0	-	-	2	4.0	1	2.0	-	-	-	-	-	-	15	30.0
2) สอบคัดเลือก																

ตารางที่ 49 จำนวนนักศึกษารวมกลุ่มไม่วาด จำนวนตามกลุ่มสาขาวิชา และสถานภาพสมรสของบิดาและมารดา

สถานภาพสมรส	สมรสและอยู่ด้วยกัน		สมรสและแยกกันอยู่		หย่าร้าง		บิดาถึงแก่กรรม		มารดาถึงแก่กรรม		ทั้งบิดาและมารดาถึงแก่กรรม		ไม่ระบุ		รวม	
	จำนวน	ร้อยละ	จำนวน	ร้อยละ	จำนวน	ร้อยละ	จำนวน	ร้อยละ	จำนวน	ร้อยละ	จำนวน	ร้อยละ	จำนวน	ร้อยละ	จำนวน	ร้อยละ
	393	82.4	21	4.4	53	6.9	19	4.0	7	1.5	2	0.4	2	0.4	477	100.0
1) วิศวกรรมศาสตร์	242	50.7	10	2.1	23	4.8	15	3.1	3	0.6	1	0.2	2	0.4	296	62.1
2) เทคโนโลยีการเกษตร	58	12.2	3	0.6	3	0.6	2	0.4	1	0.2	-	-	-	-	67	14.0
3) เทคโนโลยีสารสนเทศ	66	13.8	5	1.0	5	1.0	1	0.2	1	0.2	1	0.2	-	-	79	16.6
4) สาธารณสุขศาสตร์	27	5.7	3	0.6	2	0.4	1	0.2	2	0.4	-	-	-	-	35	7.3

ตารางที่ 50 จำนวนนักศึกษารวมกลุ่มสอบคัดเลือก จำนวนตามกลุ่มสาขาวิชา และสถานภาพสมรสของบิดาและมารดา

สถานภาพสมรส	สมรสและอยู่ด้วยกัน		สมรสและแยกกันอยู่		หย่าร้าง		บิดาถึงแก่กรรม		มารดาถึงแก่กรรม		ทั้งบิดาและมารดาถึงแก่กรรม		ไม่ระบุ		รวม	
	จำนวน	ร้อยละ	จำนวน	ร้อยละ	จำนวน	ร้อยละ	จำนวน	ร้อยละ	จำนวน	ร้อยละ	จำนวน	ร้อยละ	จำนวน	ร้อยละ	จำนวน	ร้อยละ
	583	77.0	39	5.2	66	6.7	47	1.2	9	1.2	1	0.1	12	1.6	757	100.0
1) วิศวกรรมศาสตร์	401	53.0	29	3.8	44	5.8	34	4.5	5	0.7	1	0.1	10	1.3	524	69.2
2) เทคโนโลยีการเกษตร	160	21.1	7	0.9	18	2.4	11	1.5	4	0.5	-	-	2	0.3	202	26.7
3) เทคโนโลยีสารสนเทศ	10	1.3	3	0.4	2	0.3	1	0.1	-	-	-	-	-	-	16	2.1
4) สาธารณสุขศาสตร์	12	1.6	-	-	2	0.3	1	0.1	-	-	-	-	-	-	15	2.0

ตารางที่ 51 จำนวนนักศึกษารับเข้า จำนวนตามวิธีการรับเข้า กลุ่มสาขาวิชา และจำนวนที่มาร่วมบิดามารดาที่มีชีวิตอยู่รวมทั้งหมด

วิธีการรับเข้า/กลุ่มสาขาวิชา	จำนวนที่ห้อง		บุตรคนเดียว		สองคน		สามคน		สี่คนขึ้นไป		ไม่ระบุ		รวม	
	จำนวน	ร้อยละ	จำนวน	ร้อยละ	จำนวน	ร้อยละ	จำนวน	ร้อยละ	จำนวน	ร้อยละ	จำนวน	ร้อยละ	จำนวน	ร้อยละ
รวมทั้งหมด	108	5.8	509	41.2	405	33.1	195	15.8	14	1.1	1,234	100.0		
1) โควตา	40	3.2	177	14.3	169	13.7	90	7.3	1	0.1	477	38.7		
โควตาโรงเรียน	18	1.5	51	4.1	68	5.5	39	3.2	-	-	176	14.3		
โควตাজังหวัด	22	1.8	126	10.2	101	8.2	51	4.1	1	0.1	301	24.4		
2) สอบคัดเลือก	68	5.5	332	26.9	239	19.4	105	8.5	13	1.1	757	61.3		
1. วิศวกรรมศาสตร์	72	5.8	331	26.8	272	22.0	133	10.8	12	1.0	820	66.5		
1) โควตา	27	2.2	105	8.5	107	8.7	56	4.5	1	0.1	296	24.0		
โควตาโรงเรียน	13	1.1	32	2.6	48	3.9	23	1.9	-	-	116	9.4		
โควตাজังหวัด	14	1.1	73	5.9	59	4.8	33	2.7	1	0.1	180	14.6		
2) สอบคัดเลือก	45	3.6	226	18.3	165	13.4	77	6.2	11	0.9	524	42.5		
2. เทคโนโลยีสารสนเทศ	24	1.9	113	9.2	89	7.2	41	3.3	2	0.2	269	21.8		
1) โควตา	5	0.4	23	1.9	26	2.1	13	1.1	-	-	67	5.4		
โควตาโรงเรียน	2	0.2	3	0.2	8	0.6	5	0.4	-	-	18	1.5		
โควตাজังหวัด	3	0.2	20	1.6	18	1.5	8	0.6	-	-	49	4.0		
2) สอบคัดเลือก	19	1.5	90	7.3	63	5.1	28	2.3	2	0.2	202	16.4		
3. เทคโนโลยีสารสนเทศ	9	0.7	44	3.6	29	2.4	13	1.1	-	-	95	7.7		
1) โควตา	6	0.5	36	2.9	24	1.9	13	1.1	-	-	79	6.4		
โควตาโรงเรียน	2	0.2	13	1.1	8	0.6	7	0.6	-	-	30	2.4		
โควตাজังหวัด	4	0.3	23	1.9	16	1.3	6	0.5	-	-	49	4.0		
2) สอบคัดเลือก	3	0.2	8	0.6	5	0.4	-	-	-	-	16	1.3		
4. ศึกษารัฐศาสตร์	3	0.2	21	1.7	15	1.5	8	0.6	-	-	50	4.0		
1) โควตา	2	0.2	13	1.1	12	1.0	8	0.6	-	-	35	2.8		
โควตาโรงเรียน	1	0.1	3	0.2	4	0.3	4	0.3	-	-	12	1.0		
โควตাজังหวัด	1	0.1	10	0.8	8	0.6	4	0.3	-	-	23	1.9		
2) สอบคัดเลือก	1	0.1	8	0.6	6	0.5	-	-	-	-	15	1.2		

ตารางที่ 52 จำนวนนักศึกษาใหม่กลุ่มสาขาวิชาวิศวกรรมศาสตร์ จำแนกตามวิธีการรับเข้า และจำนวนที่น้องร่วมบิดามารดาที่มีชีวิตอยู่รวมทั้งตนเอง

วิธีการรับเข้า	จำนวนพี่น้อง		บุตรคนเดียว		สองคน		สามคน		สี่คนขึ้นไป		ไม่ระบุ		รวม	
	จำนวน	ร้อยละ	จำนวน	ร้อยละ	จำนวน	ร้อยละ	จำนวน	ร้อยละ	จำนวน	ร้อยละ	จำนวน	ร้อยละ	จำนวน	ร้อยละ
รวมทั้งหมด	72	8.8	331	40.4	272	33.1	133	16.2	12	1.5	220	100.0		
1) โควตา	27	3.3	105	12.8	107	13.0	56	6.8	1	0.1	296	36.1		
โควตาโรงเรียน	13	1.6	32	3.9	48	5.9	23	2.8	-	-	116	14.1		
โควตาจังหวัด	14	1.7	73	8.9	59	7.2	33	4.0	1	0.1	180	22.0		
2) สอบคัดเลือก	45	5.5	226	27.6	165	20.1	77	9.4	11	1.3	524	63.9		

ตารางที่ 53 จำนวนนักศึกษาใหม่กลุ่มสาขาวิชาเทคโนโลยีการเกษตร จำแนกตามวิธีการรับเข้า และจำนวนที่น้องร่วมบิดามารดาที่มีชีวิตอยู่รวมทั้งตนเอง

วิธีการรับเข้า	จำนวนพี่น้อง		บุตรคนเดียว		สองคน		สามคน		สี่คนขึ้นไป		ไม่ระบุ		รวม	
	จำนวน	ร้อยละ	จำนวน	ร้อยละ	จำนวน	ร้อยละ	จำนวน	ร้อยละ	จำนวน	ร้อยละ	จำนวน	ร้อยละ	จำนวน	ร้อยละ
รวมทั้งหมด	24	9.0	113	42.0	89	33.1	47	15.2	2	0.7	269	100.0		
1) โควตา	5	1.9	23	8.6	26	9.7	13	4.8	-	-	67	24.9		
โควตาโรงเรียน	2	0.7	3	1.1	8	3.0	5	1.9	-	-	18	6.7		
โควตาจังหวัด	3	1.1	20	7.4	18	6.7	8	3.0	-	-	49	18.2		
2) สอบคัดเลือก	19	7.1	90	33.5	63	23.4	28	10.4	2	0.7	202	75.1		

ตารางที่ 54 จำนวนนักศึกษาใหม่กลุ่มสาขาวิชาเทคโนโลยีสารสนเทศ จำนวนตามวิธีการรับเข้า และจำนวนที่น้องร่วมบิดามารดาที่มีชีวิตอยู่รวมทั้งหมด

จำนวนที่น้อง วิธีการรับเข้า	บุตรคนเดียว		สองคน		สามคน		สี่คนขึ้นไป		ไม่ระบุ		รวม	
	จำนวน	ร้อยละ	จำนวน	ร้อยละ	จำนวน	ร้อยละ	จำนวน	ร้อยละ	จำนวน	ร้อยละ	จำนวน	ร้อยละ
รวมทั้งหมด	9	9.5	44	46.3	29	30.5	13	13.7	-	-	95	100.0
1) โควตา	6	6.3	36	37.9	24	25.3	13	13.7	-	-	79	83.2
โควตาโรงเรียน	2	2.1	13	13.7	8	8.4	7	7.4	-	-	30	31.6
โควตางังหวัด	4	4.2	23	24.2	16	16.8	6	6.3	-	-	49	51.6
2) สอบคัดเลือก	3	3.2	8	8.4	5	5.3	-	-	-	-	16	16.8

ตารางที่ 55 จำนวนนักศึกษาใหม่กลุ่มสาขาวิชาสาธารณสุขศาสตร์ จำนวนที่น้องร่วมบิดามารดาที่มีชีวิตอยู่รวมทั้งหมด

จำนวนที่น้อง วิธีการรับเข้า	บุตรคนเดียว		สองคน		สามคน		สี่คนขึ้นไป		ไม่ระบุ		รวม	
	จำนวน	ร้อยละ	จำนวน	ร้อยละ	จำนวน	ร้อยละ	จำนวน	ร้อยละ	จำนวน	ร้อยละ	จำนวน	ร้อยละ
รวมทั้งหมด	3	6.0	21	42.0	18	36.0	8	16.0	-	-	50	100.0
1) โควตา	2	4.0	13	26.0	12	24.0	8	16.0	-	-	35	70.0
โควตาโรงเรียน	1	2.0	3	6.0	4	8.0	4	8.0	-	-	12	24.0
โควตางังหวัด	1	2.0	10	20.0	8	16.0	4	8.0	-	-	23	46.0
2) สอบคัดเลือก	1	2.0	8	16.0	6	12.0	-	-	-	-	15	30.0

ตารางที่ 56 จำนวนบัณฑิตศึกษาใหม่กลุ่มไม่วิดวา จำแนกตามกลุ่มสาขาวิชา และจำนวนพี่น้องร่วมบิดามารดาที่มีชีวิตอยู่รวมทั้งหมด

กลุ่มสาขาวิชา	จำนวนพี่น้อง		บุตรคนเดียว		สองคน		สามคน		สี่คนขึ้นไป		ไม่ระบุ		รวม	
	จำนวน	ร้อยละ	จำนวน	ร้อยละ	จำนวน	ร้อยละ	จำนวน	ร้อยละ	จำนวน	ร้อยละ	จำนวน	ร้อยละ	จำนวน	ร้อยละ
รวมทั้งหมด	40	8.4	177	37.1	169	35.4	90	18.9	1	0.2	477	100.0		
1) วิศวกรรมศาสตร์	27	5.7	105	22.0	107	22.4	56	11.7	1	0.2	296	62.1		
2) เทคโนโลยีการเกษตร	5	1.0	23	4.8	26	5.5	13	2.7	-	-	67	14.0		
3) เทคโนโลยีสารสนเทศ	6	1.3	36	7.5	24	5.0	13	2.7	-	-	79	16.6		
4) สาธารณสุขศาสตร์	2	0.4	13	2.7	12	2.5	8	1.7	-	-	35	7.3		

ตารางที่ 57 จำนวนบัณฑิตศึกษาใหม่กลุ่มสอบคัดเลือก จำแนกตามกลุ่มสาขาวิชา และจำนวนพี่น้องร่วมบิดามารดาที่มีชีวิตอยู่รวมทั้งหมด

กลุ่มสาขาวิชา	จำนวนพี่น้อง		บุตรคนเดียว		สองคน		สามคน		สี่คนขึ้นไป		ไม่ระบุ		รวม	
	จำนวน	ร้อยละ	จำนวน	ร้อยละ	จำนวน	ร้อยละ	จำนวน	ร้อยละ	จำนวน	ร้อยละ	จำนวน	ร้อยละ	จำนวน	ร้อยละ
รวมทั้งหมด	68	9.0	332	43.9	239	31.6	105	13.9	13	1.6	757	100.0		
1) วิศวกรรมศาสตร์	45	5.9	226	29.9	165	21.8	77	10.2	11	1.5	524	69.2		
2) เทคโนโลยีการเกษตร	19	2.5	90	11.9	63	8.3	28	3.7	2	0.3	202	26.7		
3) เทคโนโลยีสารสนเทศ	3	0.4	8	1.1	5	0.7	-	-	-	-	16	2.1		
4) สาธารณสุขศาสตร์	1	0.1	8	1.1	6	0.8	-	-	-	-	15	2.0		

ตารางที่ 58 จำนวนนักศึกษาใหม่ จำนวนตามวิธีการรับเข้า กลุ่มสาขาวิชา และลำดับการเป็นบุตรในครอบครัว

วิธีการรับเข้า/กลุ่มสาขาวิชา	ลำดับการเป็นบุตร		คนที่หนึ่ง		คนที่สอง		คนที่สาม		คนที่สี่ขึ้นไป		ไม่ระบุ		รวม	
	จำนวน	ร้อยละ	จำนวน	ร้อยละ	จำนวน	ร้อยละ	จำนวน	ร้อยละ	จำนวน	ร้อยละ	จำนวน	ร้อยละ	จำนวน	ร้อยละ
รวมในกลุ่มสาขาวิชา	622	50.4	355	28.6	143	11.6	95	7.9	16	1.3	1,234	100.0		
1) โควตา	234	19.0	136	11.0	63	5.1	43	3.5	1	0.1	477	38.7		
โควตาโรงเรียน	83	6.7	49	4.0	24	1.9	20	1.6	-	-	176	14.3		
โควตาจังหวัด	151	12.2	87	7.1	39	3.2	23	1.9	1	0.1	301	24.4		
2) สอบคัดเลือก	388	31.4	219	17.7	80	6.5	55	4.5	15	1.2	757	61.3		
1) วิศวกรรมศาสตร์	403	33.1	235	19.0	99	8.0	64	5.2	14	1.1	820	66.5		
1) โควตา	148	12.0	80	6.5	45	3.6	22	1.8	1	0.1	296	24.0		
โควตาโรงเรียน	58	4.7	31	2.5	16	1.3	11	0.9	-	-	116	9.4		
โควตาจังหวัด	90	7.3	49	4.0	29	2.4	11	0.9	1	0.1	180	14.6		
2) สอบคัดเลือก	260	21.1	155	12.6	54	4.4	42	3.4	13	1.1	524	42.5		
2) ศึกษาศาสตร์	145	11.8	73	5.9	30	2.4	19	1.5	2	0.2	269	21.8		
1) โควตา	34	2.8	20	1.6	7	0.6	6	0.5	-	-	67	5.4		
โควตาโรงเรียน	7	0.6	6	0.5	3	0.2	2	0.2	-	-	18	1.5		
โควตาจังหวัด	27	2.2	14	1.1	4	0.3	4	0.3	-	-	49	4.0		
2) สอบคัดเลือก	111	9.0	53	4.3	23	1.9	13	1.1	2	0.2	202	16.4		
3) ศึกษาศาสตร์	48	3.9	28	2.3	10	0.8	9	0.7	-	-	95	7.7		
1) โควตา	37	3.0	24	1.9	9	0.7	9	0.7	-	-	79	6.4		
โควตาโรงเรียน	14	1.1	8	0.6	4	0.3	4	0.3	-	-	30	2.4		
โควตาจังหวัด	23	1.9	16	1.3	5	0.4	5	0.4	-	-	49	4.0		
2) สอบคัดเลือก	11	0.9	4	0.3	1	0.1	-	-	-	-	16	1.3		
4) ศึกษาศาสตร์	21	1.7	19	1.5	4	0.3	6	0.5	-	-	50	4.0		
1) โควตา	15	1.2	12	1.0	2	0.2	6	0.5	-	-	35	2.8		
โควตาโรงเรียน	4	0.3	4	0.3	1	0.1	3	0.2	-	-	12	1.0		
โควตาจังหวัด	11	0.9	8	0.6	1	0.1	3	0.2	-	-	23	1.9		
2) สอบคัดเลือก	6	0.5	7	0.6	2	0.2	-	-	-	-	15	1.2		

ตารางที่ 59 จำนวนนักศึกษาใหม่กลุ่มสาขาวิชาวิศวกรรมศาสตร์ จำแนกตามวิธีการรับเข้า และลำดับการเป็นบุตรในครอบครัว

ลำดับการเป็นบุตร วิธีการรับเข้า	คนที่หนึ่ง		คนที่สอง		คนที่สาม		คนที่สี่ขึ้นไป		ไม่ระบุ		รวม	
	จำนวน	ร้อยละ	จำนวน	ร้อยละ	จำนวน	ร้อยละ	จำนวน	ร้อยละ	จำนวน	ร้อยละ	จำนวน	ร้อยละ
รวมทั้งหมด	408	49.7	235	28.7	99	12.1	64	7.8	14	1.7	820	100.0
1) โควตา	148	18.0	80	9.8	45	5.5	22	2.7	1	0.1	296	36.1
โควตาโรงเรียน	58	7.1	31	3.8	16	2.0	11	1.3	-	-	116	14.1
โควตাজังหวัด	90	11.0	49	6.0	29	3.5	11	1.3	1	0.1	180	22.0
2) สอบคัดเลือก	260	31.7	155	18.9	54	6.6	42	5.1	13	1.6	524	63.9

ตารางที่ 60 จำนวนนักศึกษาใหม่กลุ่มสาขาวิชาเทคโนโลยีการเกษตร จำแนกตามวิธีการรับเข้า และลำดับการเป็นบุตรในครอบครัว

ลำดับการเป็นบุตร วิธีการรับเข้า	คนที่หนึ่ง		คนที่สอง		คนที่สาม		คนที่สี่ขึ้นไป		ไม่ระบุ		รวม	
	จำนวน	ร้อยละ	จำนวน	ร้อยละ	จำนวน	ร้อยละ	จำนวน	ร้อยละ	จำนวน	ร้อยละ	จำนวน	ร้อยละ
รวมทั้งหมด	145	53.9	73	27.1	30	11.2	19	7.1	2	0.7	269	100.0
1) โควตา	34	12.6	20	7.4	7	2.6	6	2.2	-	-	67	24.9
โควตาโรงเรียน	7	2.6	6	2.2	3	1.1	2	0.7	-	-	18	6.7
โควตাজังหวัด	27	10.0	14	5.2	4	1.5	4	1.5	-	-	49	18.2
2) สอบคัดเลือก	111	41.3	53	19.7	23	8.6	13	4.8	2	0.7	202	75.1

ตารางที่ 61 จำนวนนักศึกษาใหม่กลุ่มสาขาวิชาเทคโนโลยีสารสนเทศ จำนวนตามวิธีการรับเข้า และลำดับการเป็นบุตรในครอบครัว

วิธีการรับเข้า	ลำดับการเป็นบุตร		คนที่หนึ่ง		คนที่สอง		คนที่สาม		คนที่สี่ขึ้นไป		ไม่ระบุ		รวม	
	จำนวน	ร้อยละ	จำนวน	ร้อยละ	จำนวน	ร้อยละ	จำนวน	ร้อยละ	จำนวน	ร้อยละ	จำนวน	ร้อยละ	จำนวน	ร้อยละ
รวมทั้งหมด	48	50.5	28	29.5	10	10.5	9	9.5	-	-	-	-	95	100.0
1) โควตา	37	38.9	24	25.3	9	9.5	9	9.5	-	-	-	-	79	83.2
โควตาโรงเรียน	14	14.7	8	8.4	4	4.2	4	4.2	-	-	-	-	30	31.6
โควตาดังหัวัด	23	24.2	16	16.8	5	5.3	5	5.3	-	-	-	-	49	51.6
2) สอบคัดเลือก	11	11.6	4	4.2	1	1.1	-	-	-	-	-	-	16	16.8

ตารางที่ 62 จำนวนนักศึกษาใหม่กลุ่มสาขาวิชาสาธารณสุขศาสตร์ จำนวนตามวิธีการรับเข้า และลำดับการเป็นบุตรในครอบครัว

วิธีการรับเข้า	ลำดับการเป็นบุตร		คนที่หนึ่ง		คนที่สอง		คนที่สาม		คนที่สี่ขึ้นไป		ไม่ระบุ		รวม	
	จำนวน	ร้อยละ	จำนวน	ร้อยละ	จำนวน	ร้อยละ	จำนวน	ร้อยละ	จำนวน	ร้อยละ	จำนวน	ร้อยละ	จำนวน	ร้อยละ
รวมทั้งหมด	21	42.0	19	38.0	4	8.0	6	12.0	-	-	-	-	50	100.0
1) โควตา	15	30.0	12	24.0	2	4.0	6	12.0	-	-	-	-	35	70.0
โควตาโรงเรียน	4	8.0	4	8.0	1	2.0	3	6.0	-	-	-	-	12	24.0
โควตาดังหัวัด	11	22.0	8	16.0	1	2.0	3	6.0	-	-	-	-	23	46.0
2) สอบคัดเลือก	6	12.0	7	14.0	2	4.0	-	-	-	-	-	-	15	30.0

ตารางที่ 63 จำนวนนักศึกษานอกหลักสูตรใหม่กลุ่มวิชาใหม่กลุ่มสาขาวิชา จำนวนตามกลุ่มสาขาวิชา และลำดับการเป็นบุตรในครอบครัว

กลุ่มสาขาวิชา	ลำดับการเป็นบุตร		คนที่หนึ่ง		คนที่สอง		คนที่สาม		คนที่สี่ขึ้นไป		ไม่ระบุ		รวม	
	จำนวน	ร้อยละ	จำนวน	ร้อยละ	จำนวน	ร้อยละ	จำนวน	ร้อยละ	จำนวน	ร้อยละ	จำนวน	ร้อยละ	จำนวน	ร้อยละ
รวมทั้งหมด	234	49.1	136	28.5	65	13.2	43	9.0	7	0.2	1	0.2	477	100.0
1) วิศวกรรมศาสตร์	148	31.0	80	16.8	45	9.4	22	4.6	1	0.2	1	0.2	296	62.1
2) เทคโนโลยีการเกษตร	34	7.1	20	4.2	7	1.5	6	1.3	-	-	-	-	67	14.0
3) เทคโนโลยีสารสนเทศ	37	7.8	24	5.0	9	1.9	9	1.9	-	-	-	-	79	16.6
4) สาธารณสุขศาสตร์	15	3.1	12	2.5	2	0.4	6	1.3	-	-	-	-	35	7.3

ตารางที่ 64 จำนวนนักศึกษานอกหลักสูตรคัดเลือก จำนวนตามกลุ่มสาขาวิชา และลำดับการเป็นบุตรในครอบครัว

กลุ่มสาขาวิชา	ลำดับการเป็นบุตร		คนที่หนึ่ง		คนที่สอง		คนที่สาม		คนที่สี่ขึ้นไป		ไม่ระบุ		รวม	
	จำนวน	ร้อยละ	จำนวน	ร้อยละ	จำนวน	ร้อยละ	จำนวน	ร้อยละ	จำนวน	ร้อยละ	จำนวน	ร้อยละ	จำนวน	ร้อยละ
รวมทั้งหมด	388	51.3	219	28.3	80	10.6	65	7.3	15	2.0	15	2.0	757	100.0
1) วิศวกรรมศาสตร์	260	34.3	155	20.5	54	7.1	42	5.5	13	1.7	13	1.7	524	69.2
2) เทคโนโลยีการเกษตร	111	14.7	53	7.0	23	3.0	13	1.7	2	0.3	2	0.3	202	26.7
3) เทคโนโลยีสารสนเทศ	11	1.5	4	0.5	1	0.1	-	-	-	-	-	-	16	2.1
4) สาธารณสุขศาสตร์	6	0.8	7	0.9	2	0.3	-	-	-	-	-	-	15	2.0

ตารางที่ 65 จำนวนนักศึกษาใหม่ที่มีพหุองค์สองคน จำนวนตามวิธีการรับเข้า กลุ่มสาขาวิชา และลำดับการเป็นบุตรในครอบครัว

ลำดับการเป็นบุตร	คนที่หนึ่ง		คนที่สอง		รวม	
	จำนวน	ร้อยละ	จำนวน	ร้อยละ	จำนวน	ร้อยละ
วิธีการรับเข้า/กลุ่มสาขาวิชา						
รวมกลุ่มสาขาวิชา	319	62.7	190	37.3	509	100.0
1) โควตา	111	21.8	66	13.0	177	34.8
โควตาโรงเรียน	32	6.3	19	3.7	51	10.0
โควตาจังหวัด	79	15.5	47	9.2	126	24.8
2) สอบคัดเลือก	208	40.9	124	24.4	332	65.2
3. สถานะบุตร	211	41.5	120	23.6	331	65.0
1) โควตา	69	13.6	36	7.1	105	20.6
โควตาโรงเรียน	21	4.1	11	2.2	32	6.3
โควตาจังหวัด	48	9.4	25	4.9	73	14.3
2) สอบคัดเลือก	142	27.9	84	16.5	226	44.4
2. เขตโผล่โยธาการเกษตร	70	13.8	43	8.4	113	22.2
1) โควตา	14	2.8	9	1.8	23	4.5
โควตาโรงเรียน	2	0.4	1	0.2	3	0.6
โควตาจังหวัด	12	2.4	8	1.6	20	3.9
2) สอบคัดเลือก	56	11.0	34	6.7	90	17.7
3. เขตโผล่โยธาการเกษตร	27	5.3	17	3.3	44	8.7
1) โควตา	21	4.1	15	2.9	36	7.1
โควตาโรงเรียน	8	1.6	5	1.0	13	2.6
โควตาจังหวัด	13	2.6	10	2.0	23	4.5
2) สอบคัดเลือก	6	1.2	2	0.4	8	1.6
4. สถานะบุตร	11	2.2	10	2.0	21	4.2
1) โควตา	7	1.4	6	1.2	13	2.6
โควตาโรงเรียน	1	0.2	2	0.4	3	0.6
โควตาจังหวัด	6	1.2	4	0.8	10	2.0
2) สอบคัดเลือก	4	0.8	4	0.8	8	1.6

ตารางที่ 66 จำนวนนักศึกษาใหม่ที่มีพื้นที่ห้องสามคน จำนวนตามวิธีการรับเข้า กลุ่มสาขาวิชา และลำดับการเป็นบุตรในครอบครัว

ลำดับการเป็นบุตร	คนที่หนึ่ง		คนที่สอง		คนที่สาม		ไม่ระบุ		รวม	
	จำนวน	ร้อยละ	จำนวน	ร้อยละ	จำนวน	ร้อยละ	จำนวน	ร้อยละ	จำนวน	ร้อยละ
วิธีการรับเข้า/กลุ่มสาขาวิชา										
รวมสี่กลุ่มสาขาวิชา	167	40.9	135	33.1	104	25.5	2	0.5	408	100.0
1) โควตา	71	17.4	56	13.7	42	10.3	-	-	169	41.4
โควตาโรงเรียน	28	6.9	26	6.4	14	3.4	-	-	68	16.7
โควตাজังหวัด	43	10.5	30	7.4	28	6.9	-	-	101	24.8
2) สอบคัดเลือก	96	23.5	79	19.4	62	15.2	2	0.5	239	58.6
1. วิศวกรรมศาสตร์	108	26.5	94	23.0	68	16.7	2	0.5	272	66.6
1) โควตา	44	10.8	36	8.8	27	6.6	-	-	107	26.2
โควตาโรงเรียน	21	5.1	18	4.4	9	2.2	-	-	48	11.8
โควตাজังหวัด	23	5.6	18	4.4	18	4.4	-	-	59	14.5
2) สอบคัดเลือก	64	15.7	58	14.2	41	10.0	2	0.5	165	40.4
2. เทคโนโลยีการเกษตร	42	10.3	24	5.9	23	5.6	-	-	89	21.8
1) โควตา	13	3.2	8	2.0	5	1.2	-	-	26	6.4
โควตาโรงเรียน	3	0.7	4	1.0	1	0.2	-	-	8	2.0
โควตাজังหวัด	10	2.5	4	1.0	4	1.0	-	-	18	4.4
2) สอบคัดเลือก	29	7.1	16	3.9	18	4.4	-	-	63	15.4
3. เทคโนโลยีสารสนเทศ	11	2.7	9	2.2	9	2.2	-	-	29	7.1
1) โควตา	9	2.2	7	1.7	8	2.0	-	-	24	5.9
โควตาโรงเรียน	3	0.7	2	0.5	3	0.7	-	-	8	2.0
โควตাজังหวัด	6	1.5	5	1.2	5	1.2	-	-	16	3.9
2) สอบคัดเลือก	2	0.5	2	0.5	1	0.2	-	-	5	1.2
4. วรรณกรรมศาสตร์	6	1.5	8	2.0	4	1.0	-	-	18	4.4
1) โควตา	5	1.2	5	1.2	2	0.5	-	-	12	2.9
โควตาโรงเรียน	1	0.2	2	0.5	1	0.2	-	-	4	1.0
โควตাজังหวัด	4	1.0	3	0.7	1	0.2	-	-	8	2.0
2) สอบคัดเลือก	1	0.2	3	0.7	2	0.5	-	-	6	1.5

ตารางที่ 67 จำนวนนักศึกษาใหม่ที่มีพื้นที่รองรับเข้า จำนวนตามวิธีการรับเข้า กลุ่มสาขาวิชา และลำดับการเป็นบุตรในครอบครัว

วิธีการรับเข้า/กลุ่มสาขาวิชา	คนที่หนึ่ง		คนที่สอง		คนที่สาม		คนที่สี่ขึ้นไป		รวม	
	จำนวน	ร้อยละ	จำนวน	ร้อยละ	จำนวน	ร้อยละ	จำนวน	ร้อยละ	จำนวน	ร้อยละ
รวมสี่กลุ่มสาขาวิชา	28	14.4	37	15.9	42	21.5	94	48.2	195	100.0
1) โควตา	12	6.2	15	7.7	24	12.3	39	20.0	90	46.2
โควตาโรงเรียน	5	2.6	4	2.1	11	5.6	19	9.7	39	20.0
โควตาจังหวัด	7	3.6	11	5.6	13	6.7	20	10.3	51	26.2
2) สอบคัดเลือก	16	8.2	16	8.2	18	9.2	55	28.2	105	53.8
3. โครงการสมัคร	17	8.7	21	10.8	31	15.9	64	32.8	133	68.2
1) โควตา	8	4.1	8	4.1	18	9.2	22	11.3	56	28.7
โควตาโรงเรียน	3	1.5	2	1.0	7	3.6	11	5.6	23	11.8
โควตาจังหวัด	5	2.6	6	3.1	11	5.6	11	5.6	33	16.9
2) สอบคัดเลือก	9	4.6	13	6.7	13	6.7	42	21.5	77	39.5
2. เทคโนโลยีสารสนเทศ	9	4.5	6	3.1	7	3.5	19	9.7	41	21.1
1) โควตา	2	1.0	3	1.5	2	1.0	6	3.1	13	6.7
โควตาโรงเรียน	-	-	1	0.5	2	1.0	2	1.0	5	2.6
โควตาจังหวัด	2	1.0	2	1.0	-	-	4	2.1	8	4.1
2) สอบคัดเลือก	7	3.6	3	1.5	5	2.6	13	6.7	28	14.4
3. เทคโนโลยีสารสนเทศ	1	0.5	3	1.5	1	0.5	8	4.1	13	6.7
1) โควตา	1	0.5	3	1.5	1	0.5	8	4.1	13	6.7
โควตาโรงเรียน	1	0.5	1	0.5	1	0.5	4	2.1	7	3.6
โควตาจังหวัด	-	-	2	1.0	-	-	4	2.1	6	3.1
2) สอบคัดเลือก	-	-	-	-	-	-	-	-	-	-
4. สาขารัฐศาสตร์	1	0.5	1	0.5	3	1.5	3	1.5	8	4.1
1) โควตา	1	0.5	1	0.5	3	1.5	3	1.5	8	4.1
โควตาโรงเรียน	1	0.5	-	-	1	0.5	2	1.0	4	2.1
โควตาจังหวัด	-	-	1	0.5	2	1.0	1	0.5	4	2.1
2) สอบคัดเลือก	-	-	-	-	-	-	-	-	-	-

ตารางที่ 68 จำนวนนักศึกษาใหม่ จำนวนตามวิธีการรับเข้า กลุ่มสาขาวิชา และวุฒิการศึกษาระดับสูงสุดของบิดา

วุฒิการศึกษาระดับสูงสุดของบิดา	ประถมศึกษา		ม. ต้น		ม. ปสาย/ปวช. หรือเทียบเท่า		อนุปริญญา/ปวส. หรือเทียบเท่า		ปริญญาตรี		ปริญญาโท		ปริญญาเอก		ไม่ระบุ		รวม	
	จำนวน	ร้อยละ	จำนวน	ร้อยละ	จำนวน	ร้อยละ	จำนวน	ร้อยละ	จำนวน	ร้อยละ	จำนวน	ร้อยละ	จำนวน	ร้อยละ	จำนวน	ร้อยละ		
วิธีการรับเข้า/กลุ่มสาขาวิชา	418	53.9	103	5.3	141	11.5	74	6.0	294	23.8	46	3.7	2	0.2	156	12.6	1,234	100.0
1) โควตา	227	18.4	37	3.0	49	4.0	21	1.7	85	6.9	10	0.8	1	0.1	47	3.8	477	38.7
โควตาโรงเรียน	89	7.2	12	1.0	20	1.6	6	0.5	28	2.3	1	0.1	1	0.1	19	1.5	176	14.3
โควตาจังหวัด	138	11.2	25	2.0	29	2.4	15	1.2	57	4.6	9	0.7	-	-	28	2.3	301	24.4
2) สอบคัดเลือก	191	15.5	66	5.3	92	7.5	53	4.3	209	16.9	36	2.9	1	0.1	109	8.8	757	61.3
1. วิศวกรรมศาสตร์	268	21.7	61	4.9	98	7.9	47	3.8	198	16.0	30	2.4	2	0.2	116	9.4	820	66.5
1) โควตา	145	11.8	19	1.5	33	2.7	9	0.7	55	4.5	4	0.3	1	0.1	30	2.4	296	24.0
โควตาโรงเรียน	60	4.9	7	0.6	13	1.1	2	0.2	18	1.5	-	-	1	0.1	15	1.2	116	9.4
โควตาจังหวัด	85	6.9	12	1.0	20	1.6	7	0.6	37	3.0	4	0.3	-	-	15	1.2	180	14.6
2) สอบคัดเลือก	123	10.0	42	3.4	65	5.3	38	3.1	143	11.6	26	2.1	1	0.1	86	7.0	524	42.5
2. เทคโนโลยีการเกษตร	95	7.7	28	2.3	26	2.1	19	1.5	67	5.4	8	0.6	-	-	26	2.1	269	21.8
1) โควตา	35	2.8	7	0.6	3	0.2	6	0.5	10	0.8	-	-	-	-	6	0.5	67	5.4
โควตาโรงเรียน	11	0.9	1	0.1	-	-	2	0.2	3	0.2	-	-	-	-	1	0.1	18	1.5
โควตาจังหวัด	24	1.9	6	0.5	3	0.2	4	0.3	7	0.6	-	-	-	-	5	0.4	49	4.0
2) สอบคัดเลือก	60	4.9	21	1.7	23	1.9	13	1.1	57	4.6	8	0.6	-	-	20	1.6	202	16.4
3. เทคโนโลยีสารสนเทศ	37	3.0	11	0.9	5	0.6	5	0.4	19	1.5	7	0.6	-	-	8	0.6	95	7.7
1) โควตา	34	2.8	8	0.6	8	0.6	4	0.3	13	1.1	6	0.5	-	-	6	0.5	79	6.4
โควตาโรงเรียน	13	1.1	3	0.2	4	0.3	1	0.1	6	0.5	1	0.1	-	-	2	0.2	30	2.4
โควตาจังหวัด	21	1.7	5	0.4	4	0.3	3	0.2	7	0.6	5	0.4	-	-	4	0.3	49	4.0
2) สอบคัดเลือก	3	0.2	3	0.2	-	-	1	0.1	6	0.5	1	0.1	-	-	2	0.2	16	1.3
4. ศึกษาระดับศาสตร	18	1.5	3	0.2	9	0.7	3	0.2	10	0.8	1	0.1	-	-	5	0.5	50	4.0
1) โควตา	13	1.1	3	0.2	5	0.4	2	0.2	7	0.6	-	-	-	-	5	0.4	35	2.8
โควตาโรงเรียน	5	0.4	1	0.1	3	0.2	1	0.1	1	0.1	-	-	-	-	1	0.1	12	1.0
โควตาจังหวัด	8	0.6	2	0.2	2	0.2	1	0.1	6	0.5	-	-	-	-	4	0.3	23	1.9
2) สอบคัดเลือก	5	0.4	-	-	4	0.3	1	0.1	3	0.2	1	0.1	-	-	1	0.1	15	1.2

ตารางที่ 69 จำนวนนักศึกษาใหม่กลุ่มสาขาวิชาวิศวกรรมศาสตร์ จำแนกตามวิธีการรับเข้า และวุฒิการศึกษาสูงสุดของบิดา

วุฒิการศึกษาสูงสุด ของบิดา	ประถมศึกษา		ม. ต้น		ม. ป้าย/ปวช. หรือเทียบเท่า		อนุปริญญา/ปวส. หรือเทียบเท่า		ปริญญาตรี		ปริญญาโท		ปริญญาเอก		ไม่ระบุ		รวม		
	จำนวน	ร้อยละ	จำนวน	ร้อยละ	จำนวน	ร้อยละ	จำนวน	ร้อยละ	จำนวน	ร้อยละ	จำนวน	ร้อยละ	จำนวน	ร้อยละ	จำนวน	ร้อยละ	จำนวน	ร้อยละ	
																			จำนวน
วิธีการรับเข้า																			
รวมทั้งหมด	268	32.7	61	7.4	98	12.0	47	5.7	198	24.1	30	3.7	2	0.2	115	14.2	820	100.0	
1) โควตา	145	17.7	19	2.3	33	4.0	9	1.1	55	6.7	4	0.5	1	0.1	30	3.7	296	36.1	
โควตาโรงเรียน	60	7.3	7	0.9	13	1.6	2	0.2	18	2.2	-	-	1	0.1	15	1.8	116	14.1	
โควตาจังหวัด	85	10.4	12	1.5	20	2.4	7	0.9	37	4.5	4	0.5	-	-	15	1.8	180	22.0	
2) สอบคัดเลือก	123	15.0	42	5.1	65	7.9	38	4.6	143	17.4	26	3.2	1	0.1	86	10.5	524	63.9	

ตารางที่ 70 จำนวนนักศึกษาใหม่กลุ่มสาขาวิชาเทคโนโลยีการเกษตร จำแนกตามวิธีการรับเข้า และวุฒิการศึกษาสูงสุดของบิดา

วุฒิการศึกษาสูงสุด ของบิดา	ประถมศึกษา		ม. ต้น		ม. ป้าย/ปวช. หรือเทียบเท่า		อนุปริญญา/ปวส. หรือเทียบเท่า		ปริญญาตรี		ปริญญาโท		ปริญญาเอก		ไม่ระบุ		รวม		
	จำนวน	ร้อยละ	จำนวน	ร้อยละ	จำนวน	ร้อยละ	จำนวน	ร้อยละ	จำนวน	ร้อยละ	จำนวน	ร้อยละ	จำนวน	ร้อยละ	จำนวน	ร้อยละ	จำนวน	ร้อยละ	
																			จำนวน
วิธีการรับเข้า																			
รวมทั้งหมด	95	35.3	28	10.4	26	9.7	19	7.0	67	24.9	8	3.0	-	-	26	9.7	269	100.0	
1) โควตา	35	13.0	7	2.6	3	1.1	6	2.2	10	3.7	-	-	-	-	6	2.2	67	24.9	
โควตาโรงเรียน	11	4.1	1	0.4	-	-	2	0.7	3	1.1	-	-	-	-	1	0.4	18	6.7	
โควตาจังหวัด	24	8.9	6	2.2	3	1.1	4	1.5	7	2.6	-	-	-	-	5	1.9	49	18.2	
2) สอบคัดเลือก	60	22.3	21	7.8	23	8.6	13	4.8	57	21.2	8	3.0	-	-	20	7.4	202	75.1	

ตารางที่ 71 จำนวนนักศึกษาใหม่กลุ่มสาขาวิชาเทคโนโลยีสารสนเทศ จำนวนตามวิธีการรับเข้า และวุฒิการศึกษาสูงสุดของบิดา

วุฒิการศึกษาสูงสุดของบิดา	ประถมศึกษา		ม. ต้น		ม. ปดาย/ปวช. หรือเทียบเท่า		อนุปริญญา/ปวส. หรือเทียบเท่า		ปริญญาตรี		ปริญญาโท		ปริญญาเอก		ไม่ระบุ		รวม
	จำนวน	ร้อยละ	จำนวน	ร้อยละ	จำนวน	ร้อยละ	จำนวน	ร้อยละ	จำนวน	ร้อยละ	จำนวน	ร้อยละ	จำนวน	ร้อยละ	จำนวน	ร้อยละ	
วิธีการรับเข้า																	
รวมทั้งหมด	37	36.9	17	11.8	6	8.4	5	5.3	19	20.0	7	7.4	5	8.4	95	100.0	
1) โควตา	34	35.8	8	8.4	8	8.4	4	4.2	13	13.7	6	6.3	6	6.3	79	83.2	
โควตาโรงเรียน	13	13.7	3	3.2	4	4.2	1	1.1	6	6.3	1	1.1	2	2.1	30	31.6	
โควตาจังหวัด	21	22.1	5	5.3	4	4.2	3	3.2	7	7.4	5	5.3	4	4.2	49	51.6	
2) สอบคัดเลือก	3	3.2	3	3.2	-	-	1	1.1	6	6.3	1	1.1	2	2.1	16	16.8	

ตารางที่ 72 จำนวนนักศึกษาใหม่กลุ่มสาขาวิชาสาธารณสุขศาสตร์ จำนวนตามวิธีการรับเข้า และวุฒิการศึกษาสูงสุดของบิดา

วุฒิการศึกษาสูงสุดของบิดา	ประถมศึกษา		ม. ต้น		ม. ปดาย/ปวช. หรือเทียบเท่า		อนุปริญญา/ปวส. หรือเทียบเท่า		ปริญญาตรี		ปริญญาโท		ปริญญาเอก		ไม่ระบุ		รวม
	จำนวน	ร้อยละ	จำนวน	ร้อยละ	จำนวน	ร้อยละ	จำนวน	ร้อยละ	จำนวน	ร้อยละ	จำนวน	ร้อยละ	จำนวน	ร้อยละ	จำนวน	ร้อยละ	
วิธีการรับเข้า																	
รวมทั้งหมด	18	36.0	3	6.0	9	18.0	3	6.0	10	20.0	1	2.0	6	12.0	50	100.0	
1) โควตา	13	26.0	3	6.0	5	10.0	2	4.0	7	14.0	-	-	5	10.0	35	70.0	
โควตาโรงเรียน	5	10.0	1	2.0	3	6.0	1	2.0	1	2.0	-	-	1	2.0	12	24.0	
โควตาจังหวัด	8	16.0	2	4.0	2	4.0	1	2.0	6	12.0	-	-	4	8.0	23	46.0	
2) สอบคัดเลือก	5	10.0	-	-	4	8.0	1	2.0	3	6.0	1	2.0	-	-	15	30.0	

ตารางที่ 73 จำนวนนักศึกษาใหม่กลุ่มโควตา จำนวนตามกลุ่มสาขาวิชา และวุฒิการศึกษาสูงสุดของบิดา

วุฒิการศึกษาสูงสุด ของบิดา	ประถมศึกษา		ม. ต้น		ม. ป้าย/ปวช. หรือเทียบเท่า		อนุปริญญา/ปวส. หรือเทียบเท่า		ปริญญาตรี		ปริญญาโท		ปริญญาเอก		ไม่ระบุ		รวม	
	จำนวน	ร้อยละ	จำนวน	ร้อยละ	จำนวน	ร้อยละ	จำนวน	ร้อยละ	จำนวน	ร้อยละ	จำนวน	ร้อยละ	จำนวน	ร้อยละ	จำนวน	ร้อยละ	จำนวน	ร้อยละ
รวมทั้งหมด	227	47.6	37	7.8	49	10.3	21	4.4	85	17.8	10	2.1	1	0.2	47	9.8	477	100.0
1) วิศวกรรมศาสตร์	145	30.4	19	4.0	33	6.9	9	1.9	55	11.5	4	0.8	1	0.2	30	6.3	296	62.1
2) เทคโนโลยีการเกษตร	35	7.3	7	1.5	3	0.6	6	1.3	10	2.1	-	-	-	-	6	1.3	67	14.0
3) เทคโนโลยีสารสนเทศ	34	7.1	8	1.7	8	1.7	4	0.8	13	2.7	6	1.3	-	-	6	1.3	79	16.6
4) สาธารณสุขศาสตร์	13	2.7	3	0.6	5	1.0	2	0.4	7	1.5	-	-	-	-	5	1.0	35	7.3

ตารางที่ 74 จำนวนนักศึกษาใหม่กลุ่มสอบคัดเลือก จำนวนตามกลุ่มสาขาวิชา และวุฒิการศึกษาสูงสุดของบิดา

วุฒิการศึกษาสูงสุด ของบิดา	ประถมศึกษา		ม. ต้น		ม. ป้าย/ปวช. หรือเทียบเท่า		อนุปริญญา/ปวส. หรือเทียบเท่า		ปริญญาตรี		ปริญญาโท		ปริญญาเอก		ไม่ระบุ		รวม	
	จำนวน	ร้อยละ	จำนวน	ร้อยละ	จำนวน	ร้อยละ	จำนวน	ร้อยละ	จำนวน	ร้อยละ	จำนวน	ร้อยละ	จำนวน	ร้อยละ	จำนวน	ร้อยละ	จำนวน	ร้อยละ
รวมทั้งหมด	197	25.2	66	8.7	92	12.2	53	7.0	209	27.6	36	4.6	1	0.1	109	14.4	757	100.0
1) วิศวกรรมศาสตร์	123	16.2	42	5.5	65	8.6	38	5.0	143	18.9	26	3.4	1	0.1	86	11.4	524	69.2
2) เทคโนโลยีการเกษตร	60	7.9	21	2.8	23	3.0	13	1.7	57	7.5	8	1.1	-	-	20	2.6	202	26.7
3) เทคโนโลยีสารสนเทศ	3	0.4	3	0.4	-	-	1	0.1	6	0.8	1	0.1	-	-	2	0.3	16	2.1
4) สาธารณสุขศาสตร์	5	0.7	-	-	4	0.5	1	0.1	3	0.4	1	0.1	-	-	1	0.1	15	2.0

ตารางที่ 75 จำนวนนักศึกษาใหม่ จำแนกตามวิธีการรับเข้า กลุ่มสาขาวิชา และอาชีพของบิดา

อาชีพของบิดา	ข้าราชการ/พนักงานของรัฐ		ทำนา/ไร่/สวน/เลี้ยงสัตว์		ประกอบธุรกิจส่วนตัว/ค้าขาย		รับจ้าง/พนักงานบริษัทหรือห้างร้านเอกชน		ไม่รู้ระบุ		รวม	
	จำนวน	ร้อยละ	จำนวน	ร้อยละ	จำนวน	ร้อยละ	จำนวน	ร้อยละ	จำนวน	ร้อยละ	จำนวน	ร้อยละ
วิธีการรับเข้า/กลุ่มสาขาวิชา												
รวมสี่กลุ่มสาขาวิชา	456	37.0	277	22.4	226	18.3	137	11.1	136	11.2	1,234	100.0
1) โควตา	138	11.2	185	15.0	67	5.4	42	3.4	45	3.6	477	38.7
โควตาโรงเรียน	47	3.8	77	6.2	18	1.5	15	1.2	19	1.5	176	14.3
โควตางังหวัด	91	7.4	108	8.8	49	4.0	27	2.2	26	2.1	301	24.4
2) สอบคัดเลือก	318	25.8	92	7.5	159	12.9	95	7.7	93	7.5	757	61.3
1) วิศวกรรมศาสตร์	309	25.0	174	14.1	150	12.2	85	6.9	102	8.3	820	66.5
1) โควตา	87	7.1	112	9.1	38	3.1	26	2.1	33	2.7	296	24.0
โควตาโรงเรียน	27	2.2	51	4.1	11	0.9	10	0.8	17	1.4	116	9.4
โควตางังหวัด	60	4.9	61	4.9	27	2.2	16	1.3	16	1.3	180	14.6
2) สอบคัดเลือก	222	18.0	62	5.0	112	9.1	59	4.8	69	5.6	524	42.5
2) เทคโนโลยีการเกษตร	102	8.3	57	4.6	52	4.2	34	2.8	24	1.9	269	21.8
1) โควตา	18	1.5	28	2.3	12	1.0	5	0.4	4	0.3	67	5.4
โควตาโรงเรียน	5	0.4	8	0.6	3	0.2	2	0.2	-	-	18	1.5
โควตางังหวัด	13	1.1	20	1.6	9	0.7	3	0.2	4	0.3	49	4.0
2) สอบคัดเลือก	84	6.8	29	2.4	40	3.2	29	2.4	20	1.6	202	16.4
3) เทคโนโลยีสารสนเทศ	30	2.4	29	2.4	16	1.3	12	1.0	8	0.6	95	7.7
1) โควตา	23	1.9	29	2.4	14	1.1	8	0.6	5	0.4	79	6.4
โควตาโรงเรียน	11	0.9	11	0.9	4	0.3	2	0.2	2	0.2	30	2.4
โควตางังหวัด	12	1.0	18	1.5	10	0.8	6	0.5	3	0.2	49	4.0
2) สอบคัดเลือก	7	0.6	-	-	2	0.2	4	0.3	3	0.2	16	1.3
4) สาขารวมศูนย์ศาสตร์	15	1.2	17	1.4	8	0.6	6	0.5	4	0.3	50	4.0
1) โควตา	10	0.8	16	1.3	3	0.2	3	0.2	3	0.2	35	2.8
โควตาโรงเรียน	4	0.3	7	0.6	-	-	1	0.1	-	-	12	1.0
โควตางังหวัด	6	0.5	9	0.7	3	0.2	2	0.2	3	0.2	23	1.9
2) สอบคัดเลือก	5	0.4	1	0.1	5	0.4	3	0.2	1	0.1	15	1.2

ตารางที่ 76 จำนวนนักศึกษาใหม่กลุ่มสาขาวิชาวิศวกรรมศาสตร์ จำนวนตามวิธีการรับเข้า กลุ่มสาขาวิชา และอาชีพของบิดา

อาชีพของบิดา	ข้าราชการ/พนักงานรัฐวิสาหกิจ/ พนักงานองค์การของรัฐ		ทำนา/ไร่/สวน/ เลี้ยงสัตว์		ประกอบธุรกิจส่วนตัว/ ค้าขาย		รับจ้าง/พนักงานบริษัท หรือห้างร้านเอกชน		ไม่ระบุ		รวม	
	จำนวน	ร้อยละ	จำนวน	ร้อยละ	จำนวน	ร้อยละ	จำนวน	ร้อยละ	จำนวน	ร้อยละ	จำนวน	ร้อยละ
วิธีการรับเข้า												
รวมทั้งหมด	309	37.7	174	21.2	150	18.3	85	10.4	102	12.4	820	100.0
1) โควตา	87	10.6	112	13.7	38	4.6	26	3.2	33	4.0	296	36.1
โควตาโรงเรียน	27	3.3	51	6.2	11	1.3	10	1.2	17	2.1	116	14.1
โควตาจังหวัด	60	7.3	61	7.4	27	3.3	16	2.0	16	2.0	180	22.0
2) สอบคัดเลือก	222	27.1	62	7.6	112	13.7	59	7.2	69	8.4	524	63.9

ตารางที่ 77 จำนวนนักศึกษาใหม่กลุ่มสาขาวิชาเทคโนโลยีการเกษตร จำนวนตามวิธีการรับเข้า กลุ่มสาขาวิชา และอาชีพของบิดา

อาชีพของบิดา	ข้าราชการ/พนักงานรัฐวิสาหกิจ/ พนักงานองค์การของรัฐ		ทำนา/ไร่/สวน/ เลี้ยงสัตว์		ประกอบธุรกิจส่วนตัว/ ค้าขาย		รับจ้าง/พนักงานบริษัท หรือห้างร้านเอกชน		ไม่ระบุ		รวม	
	จำนวน	ร้อยละ	จำนวน	ร้อยละ	จำนวน	ร้อยละ	จำนวน	ร้อยละ	จำนวน	ร้อยละ	จำนวน	ร้อยละ
วิธีการรับเข้า												
รวมทั้งหมด	102	37.9	57	21.2	52	19.4	34	12.6	24	8.9	269	100.0
1) โควตา	18	6.7	28	10.4	12	4.5	5	1.9	4	1.5	67	24.9
โควตาโรงเรียน	5	1.9	8	3.0	3	1.1	2	0.7	-	-	18	6.7
โควตาจังหวัด	13	4.8	20	7.4	9	3.3	3	1.1	4	1.5	49	18.2
2) สอบคัดเลือก	84	31.2	29	10.8	40	14.9	29	10.8	20	7.4	202	75.1

ตารางที่ 78 จำนวนนักศึกษาใหม่ กลุ่มสาขาวิชาเทคโนโลยีสารสนเทศ จำนวนตามวิธีการรับเข้า และอาชีพของบิดา

อาชีพของบิดา	ข้าราชการ/พนักงานรัฐวิสาหกิจ/ พนักงานองค์การของรัฐ		ทำนา/ไร่/สวน/ เลี้ยงสัตว์		ประกอบธุรกิจส่วนตัว/ ค้าขาย		รับจ้าง/พนักงานบริษัท หรือห้างร้านเอกชน		ไม่ระบุ		รวม	
	จำนวน	ร้อยละ	จำนวน	ร้อยละ	จำนวน	ร้อยละ	จำนวน	ร้อยละ	จำนวน	ร้อยละ	จำนวน	ร้อยละ
วิธีการรับเข้า/กลุ่มสาขาวิชา												
รวมทั้งหมด	30	31.6	29	30.5	15	16.8	12	12.6	8	8.5	95	100.0
1) โควตา	23	24.2	29	30.5	14	14.7	8	8.4	5	5.3	79	83.2
โควตาโรงเรียน	11	11.6	11	11.6	4	4.2	2	2.1	2	2.1	30	31.6
โควตาจังหวัด	12	12.6	18	18.9	10	10.5	6	6.3	3	3.2	49	51.6
2) สอบคัดเลือก	7	7.4	-	-	2	2.1	4	4.2	3	3.2	16	16.8

ตารางที่ 79 จำนวนนักศึกษาใหม่กลุ่มสาขาวิชาสาธารณสุข จำนวนตามวิธีการรับเข้า และอาชีพของบิดา

อาชีพของบิดา	ข้าราชการ/พนักงานรัฐวิสาหกิจ/ พนักงานองค์การของรัฐ		ทำนา/ไร่/สวน/ เลี้ยงสัตว์		ประกอบธุรกิจส่วนตัว/ ค้าขาย		รับจ้าง/พนักงานบริษัท หรือห้างร้านเอกชน		ไม่ระบุ		รวม	
	จำนวน	ร้อยละ	จำนวน	ร้อยละ	จำนวน	ร้อยละ	จำนวน	ร้อยละ	จำนวน	ร้อยละ	จำนวน	ร้อยละ
วิธีการรับเข้า												
รวมทั้งหมด	15	30.0	17	34.0	8	16.0	6	12.0	4	8.0	50	100.0
1) โควตา	10	20.0	16	32.0	3	6.0	3	6.0	3	6.0	35	70.0
โควตาโรงเรียน	4	8.0	7	14.0	-	-	1	2.0	-	-	12	24.0
โควตาจังหวัด	6	12.0	9	18.0	3	6.0	2	4.0	3	6.0	23	46.0
2) สอบคัดเลือก	5	10.0	1	2.0	5	10.0	3	6.0	1	2.0	15	30.0

ตารางที่ 80 จำนวนนักศึกษาใหม่กลุ่มวิศวกรรมศาสตร์ จำนวนตามกลุ่มสาขาวิชา และอาชีพของบิดา

กลุ่มสาขาวิชา	อาชีพของบิดา		ข้าราชการ/พนักงานรัฐวิสาหกิจ/พนักงานองค์การของรัฐ		ทำนา/ไร่/สวน/เลี้ยงสัตว์		ประกอบธุรกิจส่วนตัว/ค้าขาย		รับจ้าง/พนักงานบริษัทหรือห้างร้านเอกชน		ไม่ระบุ		รวม	
	จำนวน	ร้อยละ	จำนวน	ร้อยละ	จำนวน	ร้อยละ	จำนวน	ร้อยละ	จำนวน	ร้อยละ	จำนวน	ร้อยละ	จำนวน	ร้อยละ
รวมทั้งหมด	138	28.9	185	36.8	67	14.0	42	8.8	45	9.5	477	100.0		
1) วิศวกรรมศาสตร์	87	18.2	112	23.5	38	8.0	26	5.5	33	6.9	296	62.1		
2) เทคโนโลยีการเกษตร	18	3.8	28	5.9	12	2.5	5	1.0	4	0.8	67	14.0		
3) เทคโนโลยีสารสนเทศ	23	4.8	29	6.1	14	2.9	8	1.7	5	1.0	79	16.6		
4) สาธารณสุขศาสตร์	10	2.1	16	3.4	3	0.6	3	0.6	3	0.6	35	7.3		

ตารางที่ 81 จำนวนนักศึกษาใหม่กลุ่มสออบคัดเลือก จำนวนตามกลุ่มสาขาวิชา และอาชีพของบิดา

กลุ่มสาขาวิชา	อาชีพของบิดา		ข้าราชการ/พนักงานรัฐวิสาหกิจ/พนักงานองค์การของรัฐ		ทำนา/ไร่/สวน/เลี้ยงสัตว์		ประกอบธุรกิจส่วนตัว/ค้าขาย		รับจ้าง/พนักงานบริษัทหรือห้างร้านเอกชน		ไม่ระบุ		รวม	
	จำนวน	ร้อยละ	จำนวน	ร้อยละ	จำนวน	ร้อยละ	จำนวน	ร้อยละ	จำนวน	ร้อยละ	จำนวน	ร้อยละ	จำนวน	ร้อยละ
รวมทั้งหมด	318	42.0	92	12.2	159	21.0	95	12.5	93	12.3	767	100.0		
1) วิศวกรรมศาสตร์	222	29.3	62	8.2	112	14.8	59	7.8	69	9.1	524	69.2		
2) เทคโนโลยีการเกษตร	84	11.1	29	3.8	40	5.3	29	3.8	20	2.6	202	26.7		
3) เทคโนโลยีสารสนเทศ	7	0.9	-	-	2	0.3	4	0.5	3	0.4	16	2.1		
4) สาธารณสุขศาสตร์	5	0.7	1	0.1	5	0.7	3	0.4	1	0.1	15	2.0		

ตารางที่ 82 จำนวนนักศึกษาใหม่ จำนวนตามวิธีการรับเข้า กลุ่มสาขาวิชา และรายได้ของบิดาเฉลี่ยต่อเดือน

วิธีการรับเข้า/กลุ่มสาขาวิชา	ต่ำกว่า 3,000		3,000 - 5,999		6,000 - 8,999		9,000 - 11,999		12,000 - 14,999		15,000 - 17,999		18,000 - 20,999	
	จำนวน	ร้อยละ	จำนวน	ร้อยละ	จำนวน	ร้อยละ	จำนวน	ร้อยละ	จำนวน	ร้อยละ	จำนวน	ร้อยละ	จำนวน	ร้อยละ
รวมสี่กลุ่มสาขาวิชา	149	12.1	172	13.9	93	7.5	110	8.9	85	6.9	147	11.9	147	11.9
1) โควตา	115	9.3	102	8.3	28	2.3	40	3.2	29	2.4	42	3.4	40	3.2
โควตาโรงเรียน	48	3.9	41	3.3	7	0.6	16	1.3	10	0.8	11	0.9	15	1.2
โควตাজังหวัด	67	5.4	61	4.9	21	1.7	24	1.9	19	1.5	31	2.5	25	2.0
2) สอบคัดเลือก	34	2.8	70	5.7	65	5.3	70	5.7	56	4.5	105	8.5	107	8.7
1. วิศวกรรมศาสตร์	98	7.9	105	8.5	50	4.1	75	6.1	80	6.5	105	8.5	96	7.8
1) โควตา	72	5.8	60	4.9	16	1.3	25	2.0	16	1.3	29	2.4	23	1.9
โควตาโรงเรียน	34	2.8	23	1.9	4	0.3	10	0.8	5	0.4	8	0.6	9	0.7
โควตাজังหวัด	38	3.1	37	3.0	12	1.0	15	1.2	11	0.9	21	1.7	14	1.1
2) สอบคัดเลือก	26	2.1	45	3.6	44	3.6	50	4.1	34	2.8	76	6.2	73	5.9
2. เทคโนโลยีสารสนเทศ	24	1.9	40	3.2	24	1.9	24	1.9	26	2.1	30	2.4	34	2.8
1) โควตา	16	1.3	17	1.4	5	0.4	5	0.4	7	0.6	4	0.3	7	0.6
โควตาโรงเรียน	4	0.3	7	0.6	-	-	-	-	3	0.2	1	0.1	3	0.2
โควตাজังหวัด	12	1.0	10	0.8	5	0.4	5	0.4	4	0.3	3	0.2	4	0.3
2) สอบคัดเลือก	8	0.6	23	1.9	19	1.5	19	1.5	19	1.5	26	2.1	27	2.2
3. เทคโนโลยีสารสนเทศ	16	1.3	15	1.3	7	0.6	9	0.7	5	0.4	9	0.7	13	1.1
1) โควตา	16	1.3	16	1.3	6	0.5	9	0.7	3	0.2	8	0.6	8	0.6
โควตาโรงเรียน	5	0.4	7	0.6	3	0.2	5	0.4	1	0.1	2	0.2	2	0.2
โควตাজังหวัด	11	0.9	9	0.7	3	0.2	4	0.3	2	0.2	6	0.5	6	0.5
2) สอบคัดเลือก	-	-	-	-	1	0.1	-	-	2	0.2	1	0.1	5	0.4
4. สาธารณสุขศาสตร์	11	0.9	11	0.9	2	0.2	2	0.2	4	0.3	3	0.2	4	0.3
1) โควตา	11	0.9	9	0.7	1	0.1	1	0.1	3	0.2	1	0.1	2	0.2
โควตาโรงเรียน	5	0.4	4	0.3	-	-	1	0.1	1	0.1	-	-	1	0.1
โควตাজังหวัด	6	0.5	5	0.4	1	0.1	-	-	2	0.2	1	0.1	1	0.1
2) สอบคัดเลือก	-	-	2	0.2	1	0.1	1	0.1	1	0.1	2	0.2	2	0.2
กลุ่มสาขาวิชา														
1. รวมสี่กลุ่มสาขาวิชา		Median		Median		Mode		Minimum		Minimum		Maximum		Maximum
1. รวมสี่กลุ่มสาขาวิชา		12,282		20,000		1,000		1,000		300,000		300,000		300,000
2. วิศวกรรมศาสตร์		12,600		15,000		1,000		1,000		300,000		300,000		300,000
3. เทคโนโลยีการเกษตร		13,038		10,000		1,000		1,000		200,000		200,000		200,000
4. เทคโนโลยีสารสนเทศ		10,000		20,000		1,000		1,000		60,000		60,000		60,000
5. สาธารณสุขศาสตร์		6,000		20,000		1,000		1,000		30,000		30,000		30,000

ตารางที่ 82 (ต่อ) จำนวนนักศึกษาใหม่ จำนวนตามวิธีการรับเข้า กลุ่มสาขาวิชา และรายได้อิงของบิดาเฉลี่ยต่อเดือน

วิธีการรับเข้า/กลุ่มสาขาวิชา	21,000 - 23,999		24,000 - 26,999		27,000 - 29,999		30,000 ขึ้นไป		ไม่ระบุ		รวม	
	จำนวน	ร้อยละ	จำนวน	ร้อยละ	จำนวน	ร้อยละ	จำนวน	ร้อยละ	จำนวน	ร้อยละ	จำนวน	ร้อยละ
รวมสี่กลุ่มสาขาวิชา	17	1.4	32	2.6	11	0.9	100	8.1	171	13.9	1,234	100.0
1) โควตา	3	0.2	6	0.5	1	0.1	18	1.5	53	4.3	477	38.7
โควตาโรงเรียน	2	0.2	2	0.2	1	0.1	3	0.2	20	1.6	176	14.3
โควตาจังหวัด	1	0.1	4	0.3	-	-	15	1.2	33	2.7	301	24.4
2) สอบคัดเลือก	14	1.1	26	2.1	10	0.8	82	6.6	118	9.6	757	61.3
1. วิศวกรรมศาสตร์	9	0.7	22	1.8	5	0.4	70	5.7	128	10.1	820	66.5
1) โควตา	1	0.1	4	0.3	-	-	15	1.2	35	2.8	296	24.0
โควตาโรงเรียน	1	0.1	1	0.1	-	-	3	0.2	18	1.5	116	9.4
โควตาจังหวัด	-	-	3	0.2	-	-	12	1.0	17	1.4	180	14.6
2) สอบคัดเลือก	8	0.6	18	1.5	5	0.4	55	4.5	90	7.3	524	42.5
2. เทคโนโลยีสารสนเทศ	5	0.4	7	0.6	3	0.2	25	2.0	27	2.2	259	21.8
1) โควตา	-	-	-	-	-	-	1	0.1	5	0.4	67	5.4
โควตาโรงเรียน	-	-	-	-	-	-	-	-	-	-	18	1.5
โควตาจังหวัด	-	-	-	-	-	-	1	0.1	5	0.4	49	4.0
2) สอบคัดเลือก	5	0.4	7	0.6	3	0.2	24	1.9	22	1.8	202	16.4
3. เทคโนโลยีสารสนเทศ	2	0.2	2	0.2	2	0.2	2	0.2	12	1.0	95	7.7
1) โควตา	2	0.2	2	0.2	1	0.1	-	-	8	0.6	79	6.4
โควตาโรงเรียน	1	0.1	1	0.1	1	0.1	-	-	2	0.2	30	2.4
โควตาจังหวัด	1	0.1	1	0.1	-	-	-	-	6	0.5	49	4.0
2) สอบคัดเลือก	-	-	-	-	1	0.1	2	0.2	4	0.3	16	1.3
4. ศึกษารัฐศาสตร์	1	0.1	1	0.1	1	0.1	3	0.2	7	0.6	50	4.0
1) โควตา	-	-	-	-	-	-	2	0.2	5	0.4	35	2.8
โควตาโรงเรียน	-	-	-	-	-	-	-	-	-	-	12	1.0
โควตาจังหวัด	-	-	-	-	-	-	2	0.2	5	0.4	23	1.9
2) สอบคัดเลือก	1	0.1	1	0.1	1	0.1	1	0.1	2	0.2	15	1.2

ตารางที่ 83 จำนวนนักศึกษาใหม่ จำแนกตามวิธีการรับเข้า กลุ่มสาขาวิชา และวุฒิการศึกษาสูงสุดของมารดา

วุฒิการศึกษาสูงสุด ของมารดา	ประถมศึกษา		ม. ต้น		ม. ปกชาย/ปวช. หรือเทียบเท่า		อนุปริญญา/ปวส. หรือเทียบเท่า		ปริญญาตรี		ปริญญาโท		ไม่ระบุ		รวม	
	จำนวน	ร้อยละ	จำนวน	ร้อยละ	จำนวน	ร้อยละ	จำนวน	ร้อยละ	จำนวน	ร้อยละ	จำนวน	ร้อยละ	จำนวน	ร้อยละ	จำนวน	ร้อยละ
วิธีการรับเข้า/กลุ่มสาขาวิชา	จำนวน	ร้อยละ	จำนวน	ร้อยละ	จำนวน	ร้อยละ	จำนวน	ร้อยละ	จำนวน	ร้อยละ	จำนวน	ร้อยละ	จำนวน	ร้อยละ	จำนวน	ร้อยละ
รวมสี่กลุ่มสาขาวิชา	596	48.5	65	5.3	95	7.7	77	6.2	247	20.0	16	1.3	136	11.0	1,234	100.0
1) โควตา	310	25.1	21	1.7	25	2.0	18	1.5	58	4.7	4	0.3	41	3.3	477	38.7
โควตาโรงเรียน	126	10.2	6	0.5	5	0.4	6	0.5	21	1.7	-	-	12	1.0	176	14.3
โควตাজังหวัด	184	14.9	15	1.2	20	1.6	12	1.0	37	3.0	4	0.3	29	2.4	301	24.4
2) สอบคัดเลือก	288	23.3	44	3.6	70	5.7	59	4.8	189	15.3	12	1.0	95	7.7	757	61.3
1. วิศวกรรมศาสตร์	394	31.9	43	3.5	66	5.3	50	4.1	157	12.7	13	1.1	97	7.9	820	66.5
1) โควตา	199	16.1	13	1.1	16	1.3	10	0.8	35	2.8	1	0.1	22	1.8	296	24.0
โควตาโรงเรียน	87	7.1	3	0.2	3	0.2	3	0.2	14	1.1	-	-	6	0.5	116	9.4
โควตাজังหวัด	112	9.1	10	0.8	13	1.1	7	0.6	21	1.7	1	0.1	16	1.3	180	14.6
2) สอบคัดเลือก	195	15.8	30	2.4	50	4.1	40	3.2	122	9.9	12	1.0	75	6.1	524	42.5
2. ภาคเหนือ/เชียงใหม่	126	10.2	15	1.2	19	1.5	21	1.7	62	5.0	1	0.1	25	2.0	269	21.8
1) โควตา	42	3.4	3	0.2	2	0.2	6	0.5	7	0.6	1	0.1	6	0.5	67	5.4
โควตาโรงเรียน	12	1.0	-	-	-	-	2	0.2	2	0.2	-	-	2	0.2	18	1.5
โควตাজังหวัด	30	2.4	3	0.2	2	0.2	4	0.3	5	0.4	1	0.1	4	0.3	49	4.0
2) สอบคัดเลือก	84	6.8	12	1.0	17	1.4	15	1.2	55	4.5	-	-	19	1.5	202	16.4
3. ภาคเหนือ/เชียงใหม่	52	4.2	5	0.5	4	0.3	5	0.4	19	1.5	2	0.2	7	0.6	95	7.7
1) โควตา	48	3.9	5	0.4	4	0.3	2	0.2	12	1.0	2	0.2	6	0.5	79	6.4
โควตาโรงเรียน	19	1.5	3	0.2	2	0.2	1	0.1	4	0.3	-	-	1	0.1	30	2.4
โควตাজังหวัด	29	2.4	2	0.2	2	0.2	1	0.1	8	0.6	2	0.2	5	0.4	49	4.0
2) สอบคัดเลือก	4	0.3	1	0.1	-	-	3	0.2	7	0.6	-	-	1	0.1	16	1.3
4. สาขาวิชา/คณะ	26	2.1	1	0.1	6	0.5	1	0.1	9	0.7	-	-	7	0.6	50	4.0
1) โควตา	21	1.7	-	-	3	0.2	-	-	4	0.3	-	-	7	0.6	35	2.8
โควตาโรงเรียน	8	0.6	-	-	-	-	-	-	1	0.1	-	-	3	0.2	12	1.0
โควตাজังหวัด	13	1.1	-	-	3	0.2	-	-	3	0.2	-	-	4	0.3	23	1.9
2) สอบคัดเลือก	5	0.4	1	0.1	3	0.2	1	0.1	5	0.4	-	-	-	-	15	1.2

ตารางที่ 84 จำนวนนักศึกษาใหม่กลุ่มสาขาวิชาวิศวกรรมศาสตร์ จำนวนตามวิธีการรับเข้า และวุฒิการศึกษาสูงสุดของมารดา

วุฒิการศึกษาสูงสุด ของการรับเข้า	ประถมศึกษา		ม. ต้น หรือเทียบเท่า		ม. ปลาญ/ปวช. หรือเทียบเท่า		อนุปริญญา/ปวส. หรือเทียบเท่า		ปริญญาตรี		ปริญญาโท		ไม่ระบุ		รวม	
	จำนวน	ร้อยละ	จำนวน	ร้อยละ	จำนวน	ร้อยละ	จำนวน	ร้อยละ	จำนวน	ร้อยละ	จำนวน	ร้อยละ	จำนวน	ร้อยละ	จำนวน	ร้อยละ
รวมทั้งหมด	594	48.7	43	5.2	66	8.0	50	6.1	157	19.2	13	1.6	97	11.8	520	100.0
1) โควตา	199	24.3	13	1.6	16	2.0	10	1.2	35	4.3	1	0.1	22	2.7	296	36.1
โควตาโรงเรียน	87	10.6	3	0.4	3	0.4	3	0.4	14	1.7	-	-	6	0.7	116	14.1
โควตาจังหวัด	112	13.7	10	1.2	13	1.6	7	0.9	21	2.6	1	0.1	16	2.0	180	22.0
2) สอบคัดเลือก	195	23.8	30	3.7	50	6.1	40	4.9	122	14.9	12	1.5	75	9.1	524	63.9

ตารางที่ 85 จำนวนนักศึกษาใหม่กลุ่มสาขาวิชาเทคโนโลยีการเกษตร จำนวนตามวิธีการรับเข้า และวุฒิการศึกษาสูงสุดของมารดา

วุฒิการศึกษาสูงสุด ของการรับเข้า	ประถมศึกษา		ม. ต้น หรือเทียบเท่า		ม. ปลาญ/ปวช. หรือเทียบเท่า		อนุปริญญา/ปวส. หรือเทียบเท่า		ปริญญาตรี		ปริญญาโท		ไม่ระบุ		รวม	
	จำนวน	ร้อยละ	จำนวน	ร้อยละ	จำนวน	ร้อยละ	จำนวน	ร้อยละ	จำนวน	ร้อยละ	จำนวน	ร้อยละ	จำนวน	ร้อยละ	จำนวน	ร้อยละ
รวมทั้งหมด	126	46.8	15	5.6	19	7.1	21	7.8	62	23.0	1	0.4	25	9.3	269	100.0
1) โควตา	42	15.6	3	1.1	2	0.7	6	2.2	7	2.6	1	0.4	6	2.2	67	24.9
โควตาโรงเรียน	12	4.5	-	-	-	-	2	0.7	2	0.7	-	-	2	0.7	18	6.7
โควตาจังหวัด	30	11.2	3	1.1	2	0.7	4	1.5	5	1.9	1	0.4	4	1.5	49	18.2
2) สอบคัดเลือก	84	31.2	12	4.5	17	6.3	15	5.6	55	20.4	-	-	19	7.1	202	75.1

ตารางที่ 86 จำนวนนักศึกษาใหม่กลุ่มสาขาวิชาเทคโนโลยีสารสนเทศ จำนวนตามวิธีการรับเข้า และวุฒิการศึกษาสูงสุดของมารดา

วุฒิการศึกษาสูงสุด ของมารดา	ประถมศึกษา		ม. ต้น		ม. ปลาญ/ปวช. หรือเทียบเท่า		อนุปริญญา/ปวส. หรือเทียบเท่า		ปริญญาตรี		ปริญญาโท		ไม่ระบุ		รวม	
	จำนวน	ร้อยละ	จำนวน	ร้อยละ	จำนวน	ร้อยละ	จำนวน	ร้อยละ	จำนวน	ร้อยละ	จำนวน	ร้อยละ	จำนวน	ร้อยละ	จำนวน	ร้อยละ
รวมทั้งหมด	52	54.7	6	6.3	4	4.2	5	5.3	19	20.0	2	2.1	7	7.4	95	100.0
1) โควตา	48	50.5	5	5.3	4	4.2	2	2.1	12	12.6	2	2.1	6	6.3	79	83.2
โควตาโรงเรียน	19	20.0	3	3.2	2	2.1	1	1.1	4	4.2	-	-	1	1.1	30	31.6
โควตางจังหวัด	29	30.5	2	2.1	2	2.1	1	1.1	8	8.4	2	2.1	5	5.3	49	51.6
2) สอบคัดเลือก	4	4.2	1	1.1	-	-	3	3.2	7	7.4	-	-	1	1.1	16	16.8

ตารางที่ 87 จำนวนนักศึกษาใหม่กลุ่มสาขาวิชาสาธารณสุขศาสตร์ จำนวนตามวิธีการรับเข้า และวุฒิการศึกษาสูงสุดของมารดา

วุฒิการศึกษาสูงสุด ของมารดา	ประถมศึกษา		ม. ต้น		ม. ปลาญ/ปวช. หรือเทียบเท่า		อนุปริญญา/ปวส. หรือเทียบเท่า		ปริญญาตรี		ปริญญาโท		ไม่ระบุ		รวม	
	จำนวน	ร้อยละ	จำนวน	ร้อยละ	จำนวน	ร้อยละ	จำนวน	ร้อยละ	จำนวน	ร้อยละ	จำนวน	ร้อยละ	จำนวน	ร้อยละ	จำนวน	ร้อยละ
รวมทั้งหมด	26	52.0	7	2.0	6	12.0	1	2.0	9	18.0	-	-	7	14.0	50	100.0
1) โควตา	21	42.0	-	-	3	6.0	-	-	4	8.0	-	-	7	14.0	35	70.0
โควตาโรงเรียน	8	16.0	-	-	-	-	-	-	1	2.0	-	-	3	6.0	12	24.0
โควตางจังหวัด	13	26.0	-	-	3	6.0	-	-	3	6.0	-	-	4	8.0	23	46.0
2) สอบคัดเลือก	5	10.0	1	2.0	3	6.0	1	2.0	5	10.0	-	-	-	-	15	30.0

ตารางที่ 88 จำนวนนักศึกษาใหม่กลุ่มโควตา จำนวนตามกลุ่มสาขาวิชา และวุฒิการศึกษาระดับสูงสุดของมารดา

วุฒิการศึกษาระดับสูงสุดของมารดา	ประถมศึกษา		ม. ต้น หรือเทียบเท่า		ม. ปริญญา/ปวช. หรือเทียบเท่า		อนุปริญญา/ปวส. หรือเทียบเท่า		ปริญญาตรี		ปริญญาโท		ไม่ระบุ		รวม	
	จำนวน	ร้อยละ	จำนวน	ร้อยละ	จำนวน	ร้อยละ	จำนวน	ร้อยละ	จำนวน	ร้อยละ	จำนวน	ร้อยละ	จำนวน	ร้อยละ		
																จำนวน
รวมทั้งหมด	330	95.0	21	4.4	25	5.2	18	3.8	58	12.2	4	0.8	41	8.6	477	100.0
1) วิศวกรรมศาสตร์	199	41.7	13	2.7	16	3.4	10	2.1	35	7.3	1	0.2	22	4.6	296	62.1
2) เทคโนโลยีการเกษตร	42	8.8	3	0.6	2	0.4	6	1.3	7	1.5	1	0.2	6	1.3	67	14.0
3) เทคโนโลยีสารสนเทศ	48	10.1	5	1.0	4	0.8	2	0.4	12	2.5	2	0.4	6	1.3	79	16.6
4) สาธารณสุขศาสตร์	21	4.4	-	-	3	0.6	-	-	4	0.8	-	-	7	1.5	35	7.3

ตารางที่ 89 จำนวนนักศึกษาใหม่กลุ่มสอบคัดเลือก จำนวนตามกลุ่มสาขาวิชา และวุฒิการศึกษาระดับสูงสุดของมารดา

วุฒิการศึกษาระดับสูงสุดของบิดา	ประถมศึกษา		ม. ต้น หรือเทียบเท่า		ม. ปริญญา/ปวช. หรือเทียบเท่า		อนุปริญญา/ปวส. หรือเทียบเท่า		ปริญญาตรี		ปริญญาโท		ไม่ระบุ		รวม	
	จำนวน	ร้อยละ	จำนวน	ร้อยละ	จำนวน	ร้อยละ	จำนวน	ร้อยละ	จำนวน	ร้อยละ	จำนวน	ร้อยละ	จำนวน	ร้อยละ		
																จำนวน
รวมทั้งหมด	288	38.0	44	5.5	70	9.3	59	7.8	189	25.0	12	1.6	95	12.5	757	100.0
1) วิศวกรรมศาสตร์	195	25.8	30	4.0	50	6.6	40	5.3	122	16.1	12	1.6	75	9.9	524	69.2
2) เทคโนโลยีการเกษตร	84	11.1	12	1.6	17	2.2	15	2.0	55	7.3	-	-	19	2.5	202	26.7
3) เทคโนโลยีสารสนเทศ	4	0.5	1	0.1	-	-	3	0.4	7	0.9	-	-	1	0.1	16	2.1
4) สาธารณสุขศาสตร์	5	0.7	1	0.1	3	0.4	1	0.1	5	0.7	-	-	-	-	15	2.0

ตารางที่ 90 จำนวนนักศึกษาใหม่ จำแนกตามวิธีการรับเข้า กลุ่มสาขาวิชา และอาชีพของมารดา

อาชีพของมารดา	ราชการ/พนักงานรัฐวิสาหกิจ		ทำนา/ไร่/สวน/เลี้ยงสัตว์		ประกอบธุรกิจส่วนตัว/ค้าขาย		รับจ้าง/พนักงานบริษัทหรือห้างร้านเอกชน		ไม่ได้ประกอบอาชีพ/แม่บ้าน		รวม	
	จำนวน	ร้อยละ	จำนวน	ร้อยละ	จำนวน	ร้อยละ	จำนวน	ร้อยละ	จำนวน	ร้อยละ	จำนวน	ร้อยละ
วิธีการรับเข้า/กลุ่มสาขาวิชา												
รวมกลุ่มสาขาวิชา	350	28.3	303	24.6	223	18.1	96	7.8	262	21.2	1,234	100.0
1) โควตา	82	6.6	205	16.6	59	4.8	38	3.1	93	7.5	477	38.7
โควตาโรงเรียน	27	2.2	91	7.4	19	1.5	10	0.8	29	2.4	176	14.3
โควตาจังหวัด	55	4.5	114	9.2	40	3.2	28	2.3	64	5.2	301	24.4
2) สอบคัดเลือก	268	21.7	98	7.9	164	13.3	58	4.7	169	13.7	757	61.3
1. วิศวกรรมศาสตร์	227	18.4	190	15.4	159	12.9	63	5.1	181	14.7	820	66.5
1) โควตา	48	3.9	123	10.0	42	3.4	25	2.0	58	4.7	296	24.0
โควตาโรงเรียน	16	1.3	61	4.9	14	1.1	10	0.8	15	1.2	116	9.4
โควตาจังหวัด	32	2.6	62	5.0	28	2.3	15	1.2	43	3.5	180	14.6
2) สอบคัดเลือก	179	14.5	67	5.4	117	9.5	38	3.1	123	10.0	524	42.5
2. เทคโนโลยีการเกษตร	89	7.2	57	4.6	51	4.1	22	1.8	50	4.1	269	21.8
1) โควตา	13	1.1	28	2.3	10	0.8	7	0.6	9	0.7	67	5.4
โควตาโรงเรียน	4	0.3	8	0.6	4	0.3	-	-	2	0.2	18	1.5
โควตาจังหวัด	9	0.7	20	1.6	6	0.5	7	0.6	7	0.6	49	4.0
2) สอบคัดเลือก	76	6.2	29	2.4	41	3.3	15	1.2	41	3.3	202	16.4
3. เทคโนโลยีสารสนเทศ	26	2.1	34	2.8	7	0.6	7	0.6	21	1.7	95	7.7
1) โควตา	18	1.5	34	2.8	5	0.4	4	0.3	18	1.5	79	6.4
โควตาโรงเรียน	6	0.5	15	1.2	1	0.1	-	-	8	0.6	30	2.4
โควตาจังหวัด	12	1.0	19	1.5	4	0.3	4	0.3	10	0.8	49	4.0
2) สอบคัดเลือก	8	0.6	-	-	2	0.2	3	0.2	3	0.2	16	1.3
4. สาขาอนุสาขาสตรี	8	0.6	22	1.8	6	0.5	4	0.3	10	0.8	50	4.0
1) โควตา	3	0.2	20	1.6	2	0.2	2	0.2	8	0.6	35	2.8
โควตาโรงเรียน	1	0.1	7	0.6	-	-	-	-	4	0.3	12	1.0
โควตาจังหวัด	2	0.2	13	1.1	2	0.2	2	0.2	4	0.3	23	1.9
2) สอบคัดเลือก	5	0.4	2	0.2	4	0.3	2	0.2	2	0.2	15	1.2

ตารางที่ 91 จำนวนนักศึกษาใหม่กลุ่มสาขาวิชาวิศวกรรมศาสตร์ จำนวนตามวิธีการรับเข้า และอาชีพของมารดา

อาชีพของมารดา	ข้าราชการ/พนักงานรัฐวิสาหกิจ/ พนักงานองค์การของรัฐ		ทำนา/ไร่/สวน/ เลี้ยงสัตว์		ประกอบธุรกิจส่วนตัว/ ค้าขาย		รับจ้าง/พนักงานบริษัท หรือห้างร้านเอกชน		ไม่ได้ประกอบอาชีพ/ แม่บ้าน		รวม	
	จำนวน	ร้อยละ	จำนวน	ร้อยละ	จำนวน	ร้อยละ	จำนวน	ร้อยละ	จำนวน	ร้อยละ	จำนวน	ร้อยละ
วิธีการรับเข้า												
รวมทั้งหมด	227	27.7	190	23.2	159	19.4	63	7.7	181	22.0	820	100.0
1) โควตา	48	5.9	123	15.0	42	5.1	25	3.0	58	7.1	296	36.1
โควตาโรงเรียน	16	2.0	61	7.4	14	1.7	10	1.2	15	1.8	116	14.1
โควตาจังหวัด	32	3.9	62	7.6	28	3.4	15	1.8	43	5.2	180	22.0
2) สอบคัดเลือก	179	21.8	67	8.2	117	14.3	38	4.6	123	15.0	524	63.9

ตารางที่ 92 จำนวนนักศึกษาใหม่กลุ่มสาขาวิชาเทคโนโลยีการเกษตร จำนวนตามวิธีการรับเข้า และอาชีพของมารดา

อาชีพของมารดา	ข้าราชการ/พนักงานรัฐวิสาหกิจ/ พนักงานองค์การของรัฐ		ทำนา/ไร่/สวน/ เลี้ยงสัตว์		ประกอบธุรกิจส่วนตัว/ ค้าขาย		รับจ้าง/พนักงานบริษัท หรือห้างร้านเอกชน		ไม่ได้ประกอบอาชีพ/ แม่บ้าน		รวม	
	จำนวน	ร้อยละ	จำนวน	ร้อยละ	จำนวน	ร้อยละ	จำนวน	ร้อยละ	จำนวน	ร้อยละ	จำนวน	ร้อยละ
วิธีการรับเข้า												
รวมทั้งหมด	89	33.1	57	21.2	51	19.0	22	8.2	50	18.5	269	100.0
1) โควตา	13	4.8	28	10.4	10	3.7	7	2.6	9	3.3	67	24.9
โควตาโรงเรียน	4	1.5	8	3.0	4	1.5	-	-	2	0.7	18	6.7
โควตาจังหวัด	9	3.3	20	7.4	6	2.2	7	2.6	7	2.6	49	18.2
2) สอบคัดเลือก	76	28.3	29	10.8	41	15.2	15	5.6	41	15.2	202	75.1

ตารางที่ 93 จำนวนนักศึกษาใหม่กลุ่มสาขาวิชาเทคโนโลยีสารสนเทศ จำนวนตามวิธีการรับเข้า และอาชีพของมารดา

อาชีพของมารดา	ข้าราชการ/พนักงานรัฐวิสาหกิจ/พนักงานองค์การของรัฐ		ทำนา/ไร่/สวน/เลี้ยงสัตว์		ประกอบธุรกิจส่วนตัว/ค้าขาย		รับจ้าง/พนักงานบริษัทหรือห้างร้านเอกชน		ไม่ได้ประกอบอาชีพ/แม่บ้าน		รวม	
	จำนวน	ร้อยละ	จำนวน	ร้อยละ	จำนวน	ร้อยละ	จำนวน	ร้อยละ	จำนวน	ร้อยละ	จำนวน	ร้อยละ
รวมทั้งหมด	26	27.5	34	35.8	7	7.4	7	7.4	21	22.1	95	100.0
1) โควตา	18	18.9	34	35.8	5	5.3	4	4.2	18	18.9	79	83.2
โควตาโรงเรียน	6	6.3	15	15.8	1	1.1	-	-	8	8.4	30	31.6
โควตาจังหวัด	12	12.6	19	20.0	4	4.2	4	4.2	10	10.5	49	51.6
2) สอบคัดเลือก	8	8.4	-	-	2	2.1	3	3.2	3	3.2	16	16.8

ตารางที่ 94 จำนวนนักศึกษาใหม่กลุ่มสาขาวิชาสาธารณสุขศาสตร์ จำนวนตามวิธีการรับเข้า และอาชีพของมารดา

อาชีพของมารดา	ข้าราชการ/พนักงานรัฐวิสาหกิจ/พนักงานองค์การของรัฐ		ทำนา/ไร่/สวน/เลี้ยงสัตว์		ประกอบธุรกิจส่วนตัว/ค้าขาย		รับจ้าง/พนักงานบริษัทหรือห้างร้านเอกชน		ไม่ได้ประกอบอาชีพ/แม่บ้าน		รวม	
	จำนวน	ร้อยละ	จำนวน	ร้อยละ	จำนวน	ร้อยละ	จำนวน	ร้อยละ	จำนวน	ร้อยละ	จำนวน	ร้อยละ
รวมทั้งหมด	8	16.0	22	44.0	6	12.0	4	8.0	10	20.0	50	100.0
1) โควตา	3	6.0	20	40.0	2	4.0	2	4.0	8	16.0	35	70.0
โควตาโรงเรียน	1	2.0	7	14.0	-	-	-	-	4	8.0	12	24.0
โควตาจังหวัด	2	4.0	13	26.0	2	4.0	2	4.0	4	8.0	23	46.0
2) สอบคัดเลือก	5	10.0	2	4.0	4	8.0	2	4.0	2	4.0	15	30.0

ตารางที่ 95 จำนวนนักศึกษาใหม่กลุ่มวิชา จำนวนตามกลุ่มสาขาวิชา และอาชีพของมารดา

อาชีพของมารดา	ข้าราชการ/พนักงานรัฐวิสาหกิจ/ พนักงานองค์การของรัฐ		ทำมา/ไร่/สวน/ เลี้ยงสัตว์		ประกอบธุรกิจส่วนตัว/ ค้าขาย		รับจ้าง/พนักงานบริษัท หรือห้างร้านเอกชน		ไม่ได้ประกอบอาชีพ/ แม่บ้าน		รวม	
	จำนวน	ร้อยละ	จำนวน	ร้อยละ	จำนวน	ร้อยละ	จำนวน	ร้อยละ	จำนวน	ร้อยละ	จำนวน	ร้อยละ
กลุ่มสาขาวิชา												
รวมทั้งหมด	82	17.2	205	43.0	59	12.4	38	8.0	93	19.4	477	100.0
1) วิศวกรรมศาสตร์	48	10.1	123	25.8	42	8.8	25	5.2	58	12.2	296	62.1
2) เทคโนโลยีการเกษตร	13	2.7	28	5.9	10	2.1	7	1.5	9	1.9	67	14.0
3) เทคโนโลยีสารสนเทศ	18	3.8	34	7.1	5	1.0	4	0.8	18	3.8	79	16.6
4) สาธารณสุขศาสตร์	3	0.6	20	4.2	2	0.4	2	0.4	8	1.7	35	7.3

ตารางที่ 96 จำนวนนักศึกษาใหม่กลุ่มสอบคัดเลือก จำนวนตามกลุ่มสาขาวิชา และอาชีพของมารดา

อาชีพของมารดา	ข้าราชการ/พนักงานรัฐวิสาหกิจ/ พนักงานองค์การของรัฐ		ทำมา/ไร่/สวน/ เลี้ยงสัตว์		ประกอบธุรกิจส่วนตัว/ ค้าขาย		รับจ้าง/พนักงานบริษัท หรือห้างร้านเอกชน		ไม่ได้ประกอบอาชีพ/ แม่บ้าน		รวม	
	จำนวน	ร้อยละ	จำนวน	ร้อยละ	จำนวน	ร้อยละ	จำนวน	ร้อยละ	จำนวน	ร้อยละ	จำนวน	ร้อยละ
กลุ่มสาขาวิชา												
รวมทั้งหมด	265	35.4	98	12.9	164	21.7	58	7.7	169	22.3	767	100.0
1) วิศวกรรมศาสตร์	179	23.6	67	8.9	117	15.5	38	5.0	123	16.2	524	69.2
2) เทคโนโลยีการเกษตร	76	10.0	29	3.8	41	5.4	15	2.0	41	5.4	202	26.7
3) เทคโนโลยีสารสนเทศ	8	1.1	-	-	2	0.3	3	0.4	3	0.4	16	2.1
4) สาธารณสุขศาสตร์	5	0.7	2	0.3	4	0.5	2	0.3	2	0.3	15	2.0

ตารางที่ 97 จำนวนนักศึกษารับเข้า จำนวนตามวิธีกรับเข้า กลุ่มสาขาวิชา และรายได้ของมารดาเฉลี่ยต่อเดือน

วิธีการรับเข้า/กลุ่มสาขาวิชา	ต่ำกว่า 3,000		3,000 - 5,999		6,000 - 8,999		9,000 - 11,999		12,000 - 14,999		15,000 - 17,999		18,000 - 20,999	
	จำนวน	ร้อยละ	จำนวน	ร้อยละ	จำนวน	ร้อยละ	จำนวน	ร้อยละ	จำนวน	ร้อยละ	จำนวน	ร้อยละ	จำนวน	ร้อยละ
รวมสี่กลุ่มสาขาวิชา	199	16.1	171	13.9	60	4.8	89	7.2	70	5.7	134	10.8	105	8.5
1) โควตา	145	11.8	85	6.9	15	1.2	17	1.4	22	1.8	30	2.4	25	2.0
โควตาโรงเรียน	62	5.0	31	2.5	5	0.4	5	0.4	7	0.6	9	0.7	9	0.7
โควตางังหวัด	83	6.7	54	4.4	10	0.8	12	1.0	15	1.2	21	1.7	16	1.3
2) สอบคัดเลือก	54	4.4	86	7.0	45	3.6	72	5.8	48	3.9	104	8.4	80	6.5
1. วิศวกรรมศาสตร์	132	10.7	117	9.5	40	3.2	64	5.2	42	3.4	90	7.3	59	4.8
1) โควตา	94	7.6	59	4.8	9	0.7	10	0.8	10	0.8	22	1.8	9	0.7
โควตาโรงเรียน	44	3.6	24	1.9	4	0.3	3	0.2	5	0.4	6	0.5	3	0.2
โควตางังหวัด	50	4.1	35	2.8	5	0.4	7	0.6	5	0.4	16	1.3	6	0.5
2) สอบคัดเลือก	38	3.1	58	4.7	31	2.5	54	4.4	32	2.6	68	5.5	50	4.1
2. เทคโนโลยีการเกษตร	33	2.7	37	3.0	15	1.2	21	1.7	18	1.5	33	2.7	31	2.5
1) โควตา	20	1.6	10	0.8	3	0.2	5	0.4	3	0.2	3	0.2	8	0.6
โควตาโรงเรียน	6	0.5	2	0.2	-	-	1	0.1	1	0.1	1	0.1	3	0.2
โควตางังหวัด	14	1.1	8	0.6	3	0.2	4	0.3	2	0.2	2	0.2	5	0.4
2) สอบคัดเลือก	13	1.1	27	2.2	12	1.0	16	1.3	15	1.2	30	2.4	23	1.9
3. เทคโนโลยีสารสนเทศ	20	1.6	14	1.1	5	0.2	2	0.2	8	0.6	8	0.6	11	0.9
1) โควตา	20	1.6	14	1.1	2	0.2	1	0.1	8	0.6	5	0.4	6	0.5
โควตาโรงเรียน	8	0.6	4	0.3	1	0.1	1	0.1	1	0.1	2	0.2	2	0.2
โควตางังหวัด	12	1.0	10	0.8	1	0.1	-	-	7	0.6	3	0.2	4	0.3
2) สอบคัดเลือก	-	-	-	-	1	0.1	1	0.1	1	0.1	3	0.2	5	0.4
4. ศึกษาระดับสูงศาสตร์	14	1.1	3	0.2	2	0.2	2	0.2	2	0.2	3	0.2	4	0.3
1) โควตา	11	0.9	2	0.2	1	0.1	1	0.1	1	0.1	1	0.1	2	0.2
โควตาโรงเรียน	4	0.3	1	0.1	-	-	-	-	-	-	-	-	1	0.1
โควตางังหวัด	7	0.6	1	0.1	1	0.1	1	0.1	1	0.1	1	0.1	1	0.1
2) สอบคัดเลือก	3	0.2	1	0.1	1	0.1	1	0.1	1	0.1	3	0.2	2	0.2

Median	Moda	Minimum	Maximum
9,404	10,000	1,000	80,000
9,140	10,000	1,000	60,000
11,285	10,000	1,000	80,000
7,000	1,000	1,000	30,000
5,000	1,000.0	1,000	30,000

ตารางที่ 97 (ต่อ) จำนวนนักศึกษารับเข้า จำนวนตามวิธีการรับเข้า กลุ่มสาขาวิชา และรายได้ของมารดาเฉลี่ยต่อเดือน

วิธีการรับเข้า/กลุ่มสาขาวิชา	21,000 - 23,999		24,000 - 26,999		27,000 - 29,999		30,000 ขึ้นไป		ไม่ระบุ		รวม	
	จำนวน	ร้อยละ	จำนวน	ร้อยละ	จำนวน	ร้อยละ	จำนวน	ร้อยละ	จำนวน	ร้อยละ	จำนวน	ร้อยละ
รวมสี่กลุ่มสาขาวิชา	10	0.3	13	1.1	4	0.3	29	2.4	350	28.4	1,234	100.0
1) โควตา	-	-	1	0.1	1	0.1	6	0.5	130	10.5	477	38.7
โควตาโรงเรียน	-	-	1	0.1	-	-	2	0.2	45	3.6	176	14.3
โควตางังหวัด	-	-	-	-	1	0.1	4	0.3	85	6.9	301	24.4
2) สอบคัดเลือก	10	0.8	12	1.0	3	0.2	23	1.9	220	17.8	757	61.3
1. วิธีการรับสมัคร	4	0.3	10	0.8	3	0.2	22	1.8	237	19.2	820	66.5
1) โควตา	-	-	1	0.1	1	0.1	5	0.4	76	6.2	296	24.0
โควตาโรงเรียน	-	-	1	0.1	-	-	2	0.2	24	1.9	116	9.4
โควตางังหวัด	-	-	-	-	1	0.1	3	0.2	52	4.2	180	14.6
2) สอบคัดเลือก	4	0.3	9	0.7	2	0.2	17	1.4	161	13.0	524	42.5
2. เหนือโดยวิธีการสมัคร	4	0.3	3	0.2	1	0.1	5	0.4	68	5.5	269	21.8
1) โควตา	-	-	-	-	-	-	-	-	15	1.2	67	5.4
โควตาโรงเรียน	-	-	-	-	-	-	-	-	4	0.3	18	1.5
โควตางังหวัด	-	-	-	-	-	-	-	-	11	0.9	49	4.0
2) สอบคัดเลือก	4	0.3	3	0.2	1	0.1	5	0.4	53	4.3	202	16.4
3. เหนือโดยวิธีการสมัคร	2	0.2	-	-	-	-	1	0.1	26	2.1	95	7.7
1) โควตา	-	-	-	-	-	-	-	-	23	1.9	79	6.4
โควตาโรงเรียน	-	-	-	-	-	-	-	-	11	0.9	30	2.4
โควตางังหวัด	-	-	-	-	-	-	-	-	12	1.0	49	4.0
2) สอบคัดเลือก	2	0.2	-	-	-	-	1	0.1	3	0.2	16	1.3
4. สมัครนอกระบบ	7	-	-	-	-	-	1	0.1	19	1.5	50	4.0
1) โควตา	-	-	-	-	-	-	1	0.1	16	1.3	35	2.8
โควตาโรงเรียน	-	-	-	-	-	-	-	-	6	0.5	12	1.0
โควตางังหวัด	-	-	-	-	-	-	1	0.1	10	0.8	23	1.9
2) สอบคัดเลือก	-	-	-	-	-	-	-	-	3	0.2	15	1.2

ตารางที่ ๑๘ จำนวนบัณฑิตศึกษาใหม่ จำแนกตามวิธีการรับเข้า กลุ่มสาขาวิชา และผู้ให้การอุปการะด้านการศึกษา

ผู้ให้การอุปการะด้าน การศึกษา	บิดาและมารดา		บิดาแต่ผู้เดียว		มารดาแต่ผู้เดียว		ญาติ		บุคคลอื่น		ไม่ระบุ		รวม	
	จำนวน	ร้อยละ	จำนวน	ร้อยละ	จำนวน	ร้อยละ	จำนวน	ร้อยละ	จำนวน	ร้อยละ	จำนวน	ร้อยละ	จำนวน	ร้อยละ
	จำนวน	ร้อยละ	จำนวน	ร้อยละ	จำนวน	ร้อยละ	จำนวน	ร้อยละ	จำนวน	ร้อยละ	จำนวน	ร้อยละ	จำนวน	ร้อยละ
วิธีการรับเข้า/กลุ่มสาขาวิชา														
รวมสี่กลุ่มสาขาวิชา	910	73.7	130	10.5	131	10.6	40	3.3	3	0.3	20	1.6	1,234	100.0
1) โควตา	354	28.7	55	4.5	51	4.1	12	1.0	1	0.1	4	0.3	477	38.7
โควตาโรงเรียน	126	10.2	22	1.8	22	1.8	3	0.2	-	-	3	0.2	176	14.3
โควตาจังหวัด	228	18.5	33	2.7	29	2.4	9	0.7	1	0.1	1	0.1	301	24.4
2) สอบคัดเลือก	556	45.1	75	6.1	80	6.5	28	2.3	2	0.2	16	1.3	757	61.3
1. วิศวกรรมศาสตร์	603	48.9	87	7.1	85	7.1	24	1.9	2	0.2	16	1.3	820	66.5
1) โควตา	218	17.7	38	3.1	30	2.4	6	0.5	1	0.1	3	0.2	296	24.0
โควตาโรงเรียน	82	6.6	13	1.1	17	1.4	2	0.2	-	-	2	0.2	116	9.4
โควตาจังหวัด	136	11.0	25	2.0	13	1.1	4	0.3	1	0.1	1	0.1	180	14.6
2) สอบคัดเลือก	385	31.2	49	4.0	58	4.7	18	1.5	1	0.1	13	1.1	524	42.5
2. เทคโนโลยีสารสนเทศ	202	16.4	25	2.0	29	2.4	9	0.7	1	0.1	3	0.2	269	21.8
1) โควตา	53	4.3	4	0.3	10	0.8	-	-	-	-	-	-	67	5.4
โควตาโรงเรียน	15	1.2	1	0.1	2	0.2	-	-	-	-	-	-	18	1.5
โควตาจังหวัด	38	3.1	3	0.2	8	0.6	-	-	-	-	-	-	49	4.0
2) สอบคัดเลือก	149	12.1	21	1.7	19	1.5	9	0.7	1	0.1	3	0.2	202	16.4
3. เทคโนโลยีสารสนเทศ	72	5.8	10	0.8	9	0.7	4	0.3	-	-	-	-	95	7.7
1) โควตา	61	4.9	7	0.6	7	0.6	4	0.3	-	-	-	-	79	6.4
โควตาโรงเรียน	23	1.9	4	0.3	2	0.2	1	0.1	-	-	-	-	30	2.4
โควตาจังหวัด	38	3.1	3	0.2	5	0.4	3	0.2	-	-	-	-	49	4.0
2) สอบคัดเลือก	11	0.9	3	0.2	2	0.2	-	-	-	-	-	-	16	1.3
4. ศึกษาระดับปริญญาตรี	33	2.7	8	0.6	5	0.4	3	0.2	-	-	1	0.1	50	4.0
1) โควตา	22	1.8	6	0.5	4	0.3	2	0.2	-	-	1	0.1	35	2.8
โควตาโรงเรียน	6	0.5	4	0.3	1	0.1	-	-	-	-	1	0.1	12	1.0
โควตาจังหวัด	16	1.3	2	0.2	3	0.2	2	0.2	-	-	-	-	23	1.9
2) สอบคัดเลือก	11	0.9	2	0.2	1	0.1	1	0.1	-	-	-	-	15	1.2

ตารางที่ 99 จำนวนบัณฑิตศึกษาใหม่กลุ่มสาขาวิชาวิศวกรรมศาสตร์ จำนวนตามวิธีการรับเข้า และผู้ให้การอุปการะด้านการศึกษา

ผู้ให้การอุปการะด้าน การศึกษา	บิดาและมารดา		บิดาแต่ผู้เดียว		มารดาแต่ผู้เดียว		ญาติ		บุคคลอื่น		ไม่ระบุ		รวม
	จำนวน	ร้อยละ	จำนวน	ร้อยละ	จำนวน	ร้อยละ	จำนวน	ร้อยละ	จำนวน	ร้อยละ	จำนวน	ร้อยละ	
วิธีการรับเข้า													
รวมทั้งหมด	603	73.5	87	10.6	88	10.8	24	2.9	2	0.2	16	2.0	820
1) โคอตา	218	26.6	38	4.6	30	3.7	6	0.7	1	0.1	3	0.4	296
โควตาโรงเรียน	82	10.0	13	1.6	17	2.1	2	0.2	-	-	2	0.2	116
โควตাজังหวัด	136	16.6	25	3.0	13	1.6	4	0.5	1	0.1	1	0.1	180
2) สอบคัดเลือก	385	47.0	49	6.0	58	7.1	18	2.2	1	0.1	13	1.6	524

ตารางที่ 100 จำนวนบัณฑิตศึกษาใหม่กลุ่มสาขาวิชาเทคโนโลยีการเกษตร จำนวนตามวิธีการรับเข้า และผู้ให้การอุปการะด้านการศึกษา

ผู้ให้การอุปการะด้าน การศึกษา	บิดาและมารดา		บิดาแต่ผู้เดียว		มารดาแต่ผู้เดียว		ญาติ		บุคคลอื่น		ไม่ระบุ		รวม
	จำนวน	ร้อยละ	จำนวน	ร้อยละ	จำนวน	ร้อยละ	จำนวน	ร้อยละ	จำนวน	ร้อยละ	จำนวน	ร้อยละ	
วิธีการรับเข้า													
รวมทั้งหมด	202	75.1	25	9.3	29	10.8	9	3.3	1	0.4	3	1.1	269
1) โคอตา	53	19.7	4	1.5	10	3.7	-	-	-	-	-	-	67
โควตาโรงเรียน	15	5.6	1	0.4	2	0.7	-	-	-	-	-	-	18
โควตাজังหวัด	38	14.1	3	1.1	8	3.0	-	-	-	-	-	-	49
2) สอบคัดเลือก	149	55.4	21	7.8	19	7.1	9	3.3	1	0.4	3	1.1	202

ตารางที่ 101 จำนวนนักศึกษาใหม่กลุ่มสาขาวิชาเทคโนโลยีสารสนเทศ จำนวนตามวิธีการรับเข้า และผู้ให้การอุปการะด้านการศึกษา

ผู้ให้การอุปการะด้าน การศึกษา	บิดาและมารดา		บิดาแต่ผู้เดียว		มารดาแต่ผู้เดียว		ญาติ		บุคคลอื่น		ไม่ระบุ		รวม
	จำนวน	ร้อยละ	จำนวน	ร้อยละ	จำนวน	ร้อยละ	จำนวน	ร้อยละ	จำนวน	ร้อยละ	จำนวน	ร้อยละ	
วิธีการรับเข้า													
รวมทั้งหมด	72	75.6	10	10.5	9	9.5	4	4.2	-	-	-	-	95
1) โควตา	61	64.2	7	7.4	7	7.4	4	4.2	-	-	-	-	79
โควตาโรงเรียน	23	24.2	4	4.2	2	2.1	1	1.1	-	-	-	-	30
โควตাজังหวัด	38	40.0	3	3.2	5	5.3	3	3.2	-	-	-	-	49
2) สอบคัดเลือก	11	11.6	3	3.2	2	2.1	-	-	-	-	-	-	16

ตารางที่ 102 จำนวนนักศึกษาใหม่กลุ่มสาขาวิชาสาธารณสุข จำนวนตามวิธีการรับเข้า และผู้ให้การอุปการะด้านการศึกษา

ผู้ให้การอุปการะด้าน การศึกษา	บิดาและมารดา		บิดาแต่ผู้เดียว		มารดาแต่ผู้เดียว		ญาติ		บุคคลอื่น		ไม่ระบุ		รวม
	จำนวน	ร้อยละ	จำนวน	ร้อยละ	จำนวน	ร้อยละ	จำนวน	ร้อยละ	จำนวน	ร้อยละ	จำนวน	ร้อยละ	
วิธีการรับเข้า													
รวมทั้งหมด	33	56.0	8	16.0	5	10.0	3	6.0	-	-	1	2.0	50
1) โควตา	22	44.0	6	12.0	4	8.0	2	4.0	-	-	1	2.0	35
โควตาโรงเรียน	6	12.0	4	8.0	1	2.0	-	-	-	-	1	2.0	12
โควตাজังหวัด	16	32.0	2	4.0	3	6.0	2	4.0	-	-	-	-	23
2) สอบคัดเลือก	11	22.0	2	4.0	1	2.0	1	2.0	-	-	-	-	15

ตารางที่ 103 จำนวนบัณฑิตศึกษาใหม่กลุ่มวิศวกรรมศาสตร์ และผู้ให้การอุปการะด้านการศึกษา

ผู้ให้การอุปการะด้าน การศึกษา	บิดาและมารดา		บิดาแต่ผู้เดียว		มารดาแต่ผู้เดียว		ญาติ		บุคคลอื่น		ไม่ระบุ		รวม	
	จำนวน	ร้อยละ	จำนวน	ร้อยละ	จำนวน	ร้อยละ	จำนวน	ร้อยละ	จำนวน	ร้อยละ	จำนวน	ร้อยละ	จำนวน	ร้อยละ
รวมทั้งหมด	354	74.2	55	11.6	51	10.7	12	2.5	1	0.2	4	0.9	477	100.0
1) วิศวกรรมศาสตร์	218	73.6	38	12.8	30	10.1	6	2.0	1	0.3	3	1.0	296	100.0
2) เทคโนโลยีการเกษตร	53	79.1	4	6.0	10	14.9	-	-	-	-	-	-	67	100.0
3) เทคโนโลยีสารสนเทศ	61	77.2	7	8.9	7	8.9	4	5.1	-	-	-	-	79	100.0
4) สาธารณสุขศาสตร์	22	62.9	6	17.1	4	11.4	2	5.7	-	-	1	2.9	35	100.0

ตารางที่ 104 จำนวนบัณฑิตศึกษาใหม่กลุ่มสออปคัลเล็ค จำนวนตามกลุ่มสาขาวิชา และผู้ให้การอุปการะด้านการศึกษา

ผู้ให้การอุปการะด้าน การศึกษา	บิดาและมารดา		บิดาแต่ผู้เดียว		มารดาแต่ผู้เดียว		ญาติ		บุคคลอื่น		ไม่ระบุ		รวม	
	จำนวน	ร้อยละ	จำนวน	ร้อยละ	จำนวน	ร้อยละ	จำนวน	ร้อยละ	จำนวน	ร้อยละ	จำนวน	ร้อยละ	จำนวน	ร้อยละ
รวมทั้งหมด	556	73.4	75	9.9	80	10.6	28	3.7	2	0.3	16	2.1	757	100.0
1) วิศวกรรมศาสตร์	385	73.5	49	9.4	58	11.1	18	3.4	1	0.2	13	2.5	524	100.0
2) เทคโนโลยีการเกษตร	149	73.8	21	10.4	19	9.4	9	4.5	1	0.5	3	1.5	202	100.0
3) เทคโนโลยีสารสนเทศ	11	68.8	3	18.8	2	12.5	-	-	-	-	-	-	16	100.0
4) สาธารณสุขศาสตร์	11	73.3	2	13.3	1	6.7	1	6.7	-	-	-	-	15	100.0

ตารางที่ 105 จำนวนนักศึกษาใหม่ จำนวนตามวิธีการรับเข้า กลุ่มสาขาวิชา และอาชีพของผู้ที่การอุปการะด้านการศึกษาที่ไม่ใช่บิดาและ/หรือมารดา

อาชีพของมารดา	ข้าราชการ/พนักงานรัฐวิสาหกิจ/พนักงานองค์การของรัฐ		ท่าน/ไร้/สวน/เลี้ยงสัตว์		ประกอบธุรกิจส่วนตัว/ค้าขาย		รับจ้าง/พนักงานบริษัทหรือห้างร้านเอกชน		ไม่ระบุ		รวม	
	จำนวน	ร้อยละ	จำนวน	ร้อยละ	จำนวน	ร้อยละ	จำนวน	ร้อยละ	จำนวน	ร้อยละ	จำนวน	ร้อยละ
วิธีการรับเข้า/กลุ่มสาขาวิชา												
รวมศึกษาศาสตรบัณฑิต	6	14.0	8	18.6	9	20.9	17	39.5	3	7.0	43	100.0
1) โควตา	-	-	6	14.0	1	2.3	5	11.6	1	2.3	13	30.2
โควตาโรงเรียน	-	-	1	2.3	-	-	1	2.3	1	2.3	3	7.0
โควตาจังหวัด	-	-	5	11.6	1	2.3	4	9.3	-	-	10	23.3
2) สอบคัดเลือก	6	14.0	2	4.7	8	18.6	12	27.9	2	4.7	30	69.8
1. วิศวะกรรมศาสตร์	4	9.3	5	11.6	4	9.3	10	23.3	3	7.0	26	60.5
1) โควตา	-	-	3	7.0	1	2.3	2	4.7	1	2.3	7	16.3
โควตาโรงเรียน	-	-	1	2.3	-	-	-	-	1	2.3	2	4.7
โควตาจังหวัด	-	-	2	4.7	1	2.3	2	4.7	-	-	5	11.6
2) สอบคัดเลือก	4	9.3	2	4.7	3	7.0	8	18.6	2	4.7	19	44.2
2. เทคโนโลยีการเกษตร	2	4.7	-	-	4	9.3	4	9.3	-	-	10	23.3
1) โควตา	-	-	-	-	-	-	-	-	-	-	-	-
โควตาโรงเรียน	-	-	-	-	-	-	-	-	-	-	-	-
โควตาจังหวัด	-	-	-	-	-	-	-	-	-	-	-	-
2) สอบคัดเลือก	2	4.7	-	-	4	9.3	4	9.3	-	-	10	23.3
3. เทคโนโลยีสารสนเทศ	-	-	1	2.3	-	-	3	7.0	-	-	4	9.3
1) โควตา	-	-	1	2.3	-	-	3	7.0	-	-	4	9.3
โควตาโรงเรียน	-	-	-	-	-	-	1	2.3	-	-	1	2.3
โควตาจังหวัด	-	-	1	2.3	-	-	2	4.7	-	-	3	7.0
2) สอบคัดเลือก	-	-	-	-	-	-	-	-	-	-	-	-
4. สาธารณสุขศาสตร์	-	-	2	4.7	1	2.3	-	-	-	-	3	7.0
1) โควตา	-	-	2	4.7	-	-	-	-	-	-	2	4.7
โควตาโรงเรียน	-	-	-	-	-	-	-	-	-	-	-	-
โควตาจังหวัด	-	-	2	4.7	-	-	-	-	-	-	2	4.7
2) สอบคัดเลือก	-	-	-	-	1	2.3	-	-	-	-	1	2.3

ตารางที่ 106 จำนวนนักศึกษาใหม่กลุ่มสาขาวิชาวิศวกรรมศาสตร์ จำนวนตามวิธีการรับเข้า และอาชีพของผู้ประกอบกิจการด้านการศึกษาที่ไม่ใช่บิดาและ/หรือมารดา

อาชีพ วิธีการรับเข้า	ข้าราชการ/พนักงานรัฐวิสาหกิจ		ทำนา/ไร่/สวน/ เลี้ยงสัตว์		ประกอบธุรกิจส่วนตัว/ ค้าขาย		รับจ้าง/พนักงานบริษัท หรือห้างร้านเอกชน		ไม่ระบุ		รวม	
	พนักงานองค์การของรัฐ		เลี้ยงสัตว์		ค้าขาย		รับจ้าง/พนักงานบริษัท		ไม่ระบุ		รวม	
	จำนวน	ร้อยละ	จำนวน	ร้อยละ	จำนวน	ร้อยละ	จำนวน	ร้อยละ	จำนวน	ร้อยละ	จำนวน	ร้อยละ
รวมทั้งหมด	4	15.4	5	19.2	4	15.4	10	38.5	3	11.5	26	100.0
1) โควตา	-	-	3	11.5	1	3.8	2	7.7	1	3.8	7	26.9
โควตาโรงเรียน	-	-	1	3.8	-	-	-	-	1	3.8	2	7.7
โควตาจังหวัด	-	-	2	7.7	1	3.8	2	7.7	-	-	5	19.2
2) สอดคล้อง	4	15.4	2	7.7	3	11.5	8	30.8	2	7.7	19	73.1

ตารางที่ 107 จำนวนนักศึกษาใหม่กลุ่มสาขาวิชาเทคโนโลยีการเกษตร จำนวนตามวิธีการรับเข้า และอาชีพของผู้ประกอบกิจการด้านการศึกษาที่ไม่ใช่บิดาและ/หรือมารดา

อาชีพ วิธีการรับเข้า	ข้าราชการ/พนักงานรัฐวิสาหกิจ		ทำนา/ไร่/สวน/ เลี้ยงสัตว์		ประกอบธุรกิจส่วนตัว/ ค้าขาย		รับจ้าง/พนักงานบริษัท หรือห้างร้านเอกชน		ไม่ระบุ		รวม	
	พนักงานองค์การของรัฐ		เลี้ยงสัตว์		ค้าขาย		รับจ้าง/พนักงานบริษัท		ไม่ระบุ		รวม	
	จำนวน	ร้อยละ	จำนวน	ร้อยละ	จำนวน	ร้อยละ	จำนวน	ร้อยละ	จำนวน	ร้อยละ	จำนวน	ร้อยละ
รวมทั้งหมด	2	20.0	-	-	4	40.0	4	40.0	-	-	10	100.0
1) โควตา	-	-	-	-	-	-	-	-	-	-	-	-
โควตาโรงเรียน	-	-	-	-	-	-	-	-	-	-	-	-
โควตาจังหวัด	-	-	-	-	-	-	-	-	-	-	-	-
2) สอดคล้อง	2	20.0	-	-	4	40.0	4	40.0	-	-	10	100.0

ตารางที่ 108 จำนวนนักศึกษาใหม่กลุ่มสาขาวิชาเทคโนโลยีสารสนเทศ จำนวนตามวิธีการรับเข้า และอาชีพของผู้ประกอบการศึกษาที่ไม่ใช่บิดาและ/หรือมารดา

วิธีการรับเข้า	อาชีพการราชการ/พนักงานรัฐวิสาหกิจ		ทำนา/ไร่/สวน/เลี้ยงสัตว์		ประกอบธุรกิจส่วนตัว/ค้าขาย		รับจ้าง/พนักงานบริษัทหรือห้างร้านเอกชน		ไม่ระบุ		รวม	
	จำนวน	ร้อยละ	จำนวน	ร้อยละ	จำนวน	ร้อยละ	จำนวน	ร้อยละ	จำนวน	ร้อยละ	จำนวน	ร้อยละ
รวมทั้งหมด	-	-	1	25.0	-	-	3	75.0	-	-	4	100.0
1) โควตา	-	-	1	25.0	-	-	3	75.0	-	-	4	100.0
โควตาโรงเรียน	-	-	-	-	-	-	1	25.0	-	-	1	25.0
โควตาจังหวัด	-	-	1	25.0	-	-	2	50.0	-	-	3	75.0
2) สอบคัดเลือก	-	-	-	-	-	-	-	-	-	-	-	-

ตารางที่ 109 จำนวนนักศึกษาใหม่กลุ่มสาขาวิชาธรรมศาสตร์ จำนวนตามวิธีการรับเข้า และอาชีพของผู้ประกอบการศึกษาที่ไม่ใช่บิดาและ/หรือมารดา

วิธีการรับเข้า	อาชีพการราชการ/พนักงานรัฐวิสาหกิจ		ทำนา/ไร่/สวน/เลี้ยงสัตว์		ประกอบธุรกิจส่วนตัว/ค้าขาย		รับจ้าง/พนักงานบริษัทหรือห้างร้านเอกชน		ไม่ระบุ		รวม	
	จำนวน	ร้อยละ	จำนวน	ร้อยละ	จำนวน	ร้อยละ	จำนวน	ร้อยละ	จำนวน	ร้อยละ	จำนวน	ร้อยละ
รวมทั้งหมด	-	-	2	56.7	1	33.3	-	-	-	-	3	100.0
1) โควตา	-	-	2	66.7	-	-	-	-	-	-	2	66.7
โควตาโรงเรียน	-	-	-	-	-	-	-	-	-	-	-	-
โควตาจังหวัด	-	-	2	66.7	-	-	-	-	-	-	2	66.7
2) สอบคัดเลือก	-	-	-	-	1	33.3	-	-	-	-	1	33.3

ตารางที่ 110 จำนวนนักศึกษาใหม่กลุ่มวิศวกรรมศาสตร์ และอาชีพของผู้อยู่ประกอบการด้านการศึกษาที่ไม่ใช่บิดาและ/หรือมารดา

กลุ่มสาขาวิชา	อาชีพ/ราชการ/พนักงานรัฐวิสาหกิจ		ทำนา/ไร่/สวน/เลี้ยงสัตว์		ประกอบธุรกิจส่วนตัว/ค้าขาย		รับจ้าง/พนักงานบริษัทหรือห้างร้านเอกชน		ไม่ระบุ		รวม	
	จำนวน	ร้อยละ	จำนวน	ร้อยละ	จำนวน	ร้อยละ	จำนวน	ร้อยละ	จำนวน	ร้อยละ	จำนวน	ร้อยละ
รวมทั้งหมด	-	-	6	46.2	7	7.7	5	38.4	1	7.7	13	100.0
1) วิศวกรรมศาสตร์	-	-	3	42.9	1	14.3	2	28.6	1	14.3	7	100.0
2) เทคโนโลยีการเกษตร	-	-	-	-	-	-	-	-	-	-	-	-
3) เทคโนโลยีสารสนเทศ	-	-	1	25.0	-	-	3	75.0	-	-	4	100.0
4) สาธารณสุขศาสตร์	-	-	2	100.0	-	-	-	-	-	-	2	100.0

ตารางที่ 111 จำนวนนักศึกษาใหม่กลุ่มสอบคัดเลือก จำนวนตามกลุ่มสาขาวิชา และอาชีพของผู้ประกอบการด้านการศึกษาที่ไม่ใช่บิดาและ/หรือมารดา

กลุ่มสาขาวิชา	อาชีพ/ราชการ/พนักงานรัฐวิสาหกิจ		ทำนา/ไร่/สวน/เลี้ยงสัตว์		ประกอบธุรกิจส่วนตัว/ค้าขาย		รับจ้าง/พนักงานบริษัทหรือห้างร้านเอกชน		ไม่ระบุ		รวม	
	จำนวน	ร้อยละ	จำนวน	ร้อยละ	จำนวน	ร้อยละ	จำนวน	ร้อยละ	จำนวน	ร้อยละ	จำนวน	ร้อยละ
รวมทั้งหมด	6	20.0	2	6.7	8	26.6	12	40.0	2	6.7	30	100.0
1) วิศวกรรมศาสตร์	4	21.1	2	10.5	3	15.8	8	42.1	2	10.5	19	100.0
2) เทคโนโลยีการเกษตร	2	20.0	-	-	4	40.0	4	40.0	-	-	10	100.0
3) เทคโนโลยีสารสนเทศ	-	-	-	-	-	-	-	-	-	-	-	-
4) สาธารณสุขศาสตร์	-	-	-	-	1	100.0	-	-	-	-	1	100.0

ตารางที่ 112 จำนวนนักศึกษาใหม่ จำนวนตามวิธีการรับเข้า กลุ่มสาขาวิชา และรายได้ของผู้ให้การอุปการะด้านการศึกษาที่ไม่ใช่บิดาและ/หรือมารดาเฉลี่ยต่อเดือน

วิธีการรับเข้า/กลุ่มสาขาวิชา	ต่ำกว่า 5,000		5,000 - 9,999		10,000 - 14,999		15,000 ขึ้นไป		ไม่ระบุ		รวม	
	จำนวน	ร้อยละ	จำนวน	ร้อยละ	จำนวน	ร้อยละ	จำนวน	ร้อยละ	จำนวน	ร้อยละ	จำนวน	ร้อยละ
รวมทุกกลุ่มสาขาวิชา	9	20.9	11	25.6	4	9.3	13	30.2	5	14.0	43	100.0
1) โควตา	7	16.3	4	9.3	-	-	1	2.3	1	2.3	13	30.2
โควตาโรงเรียน	1	2.3	1	2.3	-	-	-	-	1	2.3	3	7.0
โควตาจังหวัด	6	14.0	3	7.0	-	-	1	2.3	-	-	10	23.3
2) สอบคัดเลือก	2	4.7	7	16.3	4	9.3	12	27.9	5	11.6	30	69.8
1. วิศวกรรมศาสตร์	5	11.5	6	14.0	3	7.0	7	16.3	5	11.6	26	60.5
1) โควตา	3	7.0	2	4.7	-	-	1	2.3	1	2.3	7	16.3
โควตาโรงเรียน	-	-	1	2.3	-	-	-	-	1	2.3	2	4.7
โควตาจังหวัด	8	7.0	1	2.3	-	-	1	2.3	-	-	5	11.6
2) สอบคัดเลือก	2	4.7	4	9.3	3	7.0	6	14.0	4	9.3	19	44.2
2. เทคโนโลยีการเกษตร	-	-	2	4.7	1	2.3	6	14.0	1	2.3	10	23.3
1) โควตา	-	-	-	-	-	-	-	-	-	-	-	-
โควตาโรงเรียน	-	-	-	-	-	-	-	-	-	-	-	-
โควตาจังหวัด	-	-	-	-	-	-	-	-	-	-	-	-
2) สอบคัดเลือก	2	4.7	2	4.7	1	2.3	6	14.0	1	2.3	10	23.3
3. เทคโนโลยีสารสนเทศ	2	4.7	2	4.7	-	-	-	-	-	-	4	9.3
1) โควตา	2	4.7	2	4.7	-	-	-	-	-	-	4	9.3
โควตาโรงเรียน	1	2.3	-	-	-	-	-	-	-	-	1	2.3
โควตาจังหวัด	1	2.3	2	4.7	-	-	-	-	-	-	3	7.0
2) สอบคัดเลือก	-	-	-	-	-	-	-	-	-	-	-	-
4. สาธารณสุขศาสตร์	2	4.7	1	2.3	-	-	-	-	-	-	3	7.0
1) โควตา	2	4.7	-	-	-	-	-	-	-	-	2	4.7
โควตาโรงเรียน	-	-	-	-	-	-	-	-	-	-	-	-
โควตาจังหวัด	2	4.7	-	-	-	-	-	-	-	-	2	4.7
2) สอบคัดเลือก	-	-	1	2.3	-	-	-	-	-	-	1	2.3

กลุ่มสาขาวิชา	Median	Mode	Minimum	Maximum
1. รวมสี่กลุ่มสาขาวิชา	9,545	30,000	1,000	97,000
2. วิศวกรรมศาสตร์	10,000	20,000	1,000	50,000
3. เทคโนโลยีการเกษตร	16,666	30,000	6,538	97,000
4. เทคโนโลยีสารสนเทศ	5,000	3,000	3,000	6,500
5. สาธารณสุขศาสตร์	5,000	1,000	1,000	5,000